陕西工人報

SHAANXI GONGREN BAO

1984年10月26日 星期五 复字第164号

在学习中共中央十二届三中全会文件座谈会上 西安地区部分企业领导、劳动模范、工会干部表示

发挥主人翁精神 增强企业活力

本报讯 党的十二届三中全会通过的《中共中央关于经济体制改革的决定》发表之后，本报于十月二十二日，邀请西安地区部分企业的领导、工会干部和劳动模范，进行了学习座谈。

学习座谈中大家一致认为，在城市经济体制改革中，只有充分发挥广大职工的积极性、主动性、创造性，企业才会真正有活力。省劳动模范王忠海、罗治全、仝翠兰说，劳动模范也要做改革模范，积极投身改革，大力支持改革，带头实践改革措施，用自己的实际行动，影响和带动自己周围的群众，以主人翁的姿态进行工作，使人人关注企业的经营，人人重视企业的效益，给企业不断增加新的活力。

做工会工作的同志通过学习《决定》认识到，在当前城市经济改革的形势下，工会不是没事干，而是肩上的担子更重了。要正确解决职工和企业的关系，真正做到职工当家做主，就要更好地发挥工会和职代会的作用。全国优秀工会工作者、莲湖区交通运输公司工会干部鲁洪斌说：工会是工人之家，改革对工会工作提出了新的要求。怎样替工人说话办事？这就要看是否有利于改革和调动职工的积极性。我们公司实行改革后，一分公司汽车队有三名司机被精减调动，他们要求工会替他们说话。公司工会经过调查了解到，这三名司机是由于长期完不成任务，劳动纪律松弛，对车辆不够爱惜才被精减的，工会对汽车队的处理表示赞同和支持。一方面做这三名司机的思想教育工作，另一方面积极与公司行政联系，妥善地安置了他们的工作。我们公司在改革中，有个别单位不是奖勤罚懒，而是奖勤罚弱，让一些女工和老、弱、病、残呆在家里变相吃劳保，影响了他们的经济收入。我们就这个问题给经理写了报告，引起了公司领导的重视。公司很快作出决定，及时纠正了这种做法，维护了职工的利益。

我省企业实行厂长负责制最早的国棉五厂党委副书记熊丕功说，实行厂长负责制后，厂长的权力大了，会不会影响职工的民主管理权？针对这一问题，我们在自己的《企业法》中明确强调了职代会有建议权、审议权、决定权、任免权。实践证明，只要厂长尊重职工的意见、建议和利益，尊重职工的积极性、创造性，不仅不会影响职工的民主权利，而且职工会更关心企业，关心生产，支持厂长的工作，充分发挥厂长的决策权。现在，职工们自发地提出“厂盛我荣，厂衰我辱”的口号，有力地证明了《中共中央关于经济体制改革的决定》，非常符合我厂的实际。

与会的同志一致表示要认真学习、贯彻《中共中央关于经济体制改革的决定》精神，为加快城市经济体制改革的步伐，实现党的十二大提出的奋斗目标贡献力量。

（赵晋国 范国俊）

市委书记亲自支持、祝贺宝鸡市第一家私营专科诊所开业

今年十月中旬的一天，宝鸡市繁华的建国路农贸市场，响起一阵阵鞭炮声，全市第一家私营专科诊所——“利民痔瘘诊所”正式开业了。围观的人们纷纷议论说：市委书记支持办私营诊所，这真是“改革出新事，患者有福音”啊！

这家诊所的主持人，是三十二岁的青年医生朱哲，原在宝鸡自来水公司工作，九年前从陕西省卫校毕业，学得一手治疗痔瘘的绝技。他采用先进的痔全息技术疗法，为六百多例患者治疗，不开刀、不住院，安全可靠，治愈率达到百分之九十五以上。今年，改革的春风吹遍了宝鸡山城，自来水公司所属各单位都将实行承包责任制。朱哲看到市内各医院痔瘘病床比较少，许多患者就医难、住院更难。他决心在社会上开办一个痔瘘专科诊所。

朱哲向单位领导提出申请后，担心将来政策变，会“枪打出头鸟”，就给市委书记杜鲁公写信询问政策。当杜鲁公看到朱哲的来信后，当天就复信答复，热情支持朱哲办诊所。同时，把朱哲的信批给市卫生局，并嘱咐市委副秘书长和信访办公室主任负责落实。

朱哲拿着杜书记的信，经过一道道关卡，艰难地办理着开业手续，最后还是在渭滨区卫生局卡了壳。他向这个局的办事人员多次交涉，恳请都办不通。杜书记知道后，亲自过问，终于使朱哲办好了开业手续。诊所开业的当天，杜书记又带领市委和有关部门的干部前来祝贺。

这一消息很快在宝鸡市内外传开，许多个体从业者奔走相告，深受鼓舞，纷纷表示要贡献一技之长，办更多利国利民的好事，为城市改革增光添彩。（卢 愚 方宏新）

喷涂现代化 「海燕」更俊俏

西无一厂租赁引进的一条现代化喷涂生产线投产

我国西北地区第一条塑壳制品喷涂生产线于本月二十一日在西安无线电一厂胜利竣工投产。至此，该厂喷涂电视机壳结束了多年来手工作坊的生产方式，迈出了现代化生产的新路子。

这条生产线的主要设备有送风装置、压缩空气及其净化装置、喷涂室、除静电除尘、吊挂式传送、烘干等六大部分。其性能达到国内外先进水平。喷涂的单班年产量可达三十万台塑壳，喷涂的电视机塑壳面板质量良好、漆膜细腻均匀、干净美观，与原引进的同类型生产线相比，还具有设备结构紧凑、体积小、用电省、避免二次污染等优点。

这条生产线一九八三年十二月十三日由中国租赁有限公司与香港基烈有限公司签订引进日本岩田株式会社喷涂线订货合同。从一九八四年二月中国租赁有限公司与该厂签订租赁合同至今仅八个月喷涂线便竣工投产，走出一条投资少、引进快的新路子。（潘振乾）

用好一个人 走活一盘棋

本报讯 渭南市委和市政府破除求全责备思想，大胆启用新人，从而使渭南城区饮食服务行业长期落后的面貌发生了喜人的变化。

青年干部郭广厚今年三十六岁。一九八二年，他带领渭南市经委系统一批待业青年，开办了“天香楼”、“野味香”、“芙蓉园”等饭馆，以饭菜卫生、服务热情受到群众好评。今年六月一日，郭广厚被正式任命为渭南市饮食服务公司经理。

郭广厚没有辜负领导的信任和群众的期望。他一上台就带领公司职工群众坚持不懈地进行改革，对所属的四十六个饭馆、旅社、理发馆、照相馆等全面实行了经营承包责任制，全浮动工资制和经理负责制，很快调动了大伙的积极性。短短三个月来，就使渭南市饮食服务行业“脏、乱、差”的落后面貌发生了变化，不仅恢复了本地的炉齿面、腊汁肉、鸡丝馄饨、牛舌头烧饼等传统风味食品，还引进了泡油糕、太后饼、一窝丝、带把肘子、德州扒鸡等名牌食品，每天晚上开展了夜市服务活动，长期亏损的十九家饭店和旅社也扭亏为盈。到九月二十五日，全公司提前三个多月完成了全年十三万元的利润计划。

（张仲毅 程 创）

西京车队更上一层楼 再次荣获光荣称号

本报讯 西安客运段西京车队继陕西省命名为《文明列车》之后，十月十日，又被铁道部授予全国铁路社会主义精神文明建设“先进单位”的光荣称号。

今年以来，西京车队为开创客运工作的新局面，锐意改革，大胆创新，以“优质服务、优美环境、优良秩序”为目标，努力创建“文明列车”。在“五讲四美三热爱”和“人民铁路为人民”活动中，不断地恢复和发扬好路风、好传统，坚持不懈地传播社会主义精神文明，得到数以万计的国内外旅客好评。一年来，他们为旅客办好事八万多件，获得旅客表扬六万多件，为国家多收入近百万元。特别是他们重视提高职工的政治水平、技术业务和文化素质，近两年来，有近三百名职工被评为部、省、局和段上的先进个人和优秀乘务员，占职工总数的百分之五十八点六。（卢启安）

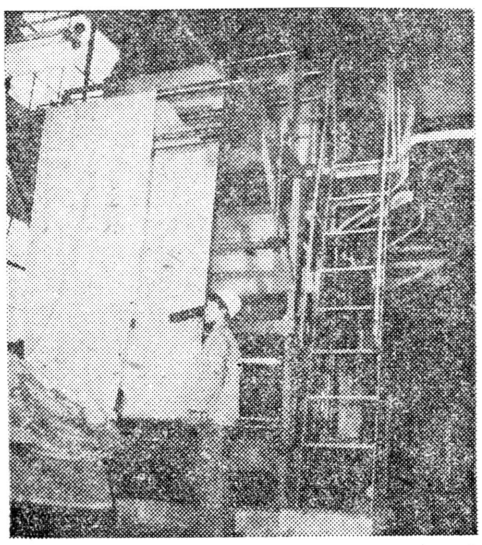

一条投资七百四十二万元，年产能力一千万米的色织布后整理线最近在西安市第一染织厂正式建成投产。经过这道生产线加工的色织物具有色鲜、抗皱、抗缩水、仿毛感强等不同特点。图为该生产线的最后一道工序——热定型机在运行。 惠怀汉摄

西安华山砂轮厂承包后 职工收入普遍增加

本报讯 西安华山砂轮厂自实行联产承包后，工人干劲越来越大，经济效益越来越好，职工收入越来越多。

这个只有三百三十名工人的集体所有制企业，经营六大品种、一百二十多个规格的产品，畅销二十二个省、市。今年一至九月份，完成产值一百零一万元，利润三十三万八千元。砂轮车间上半年人均奖金已达五百四十六元，干的好的工人奖金已超过六百元。

（梁金安）

“诸葛亮研究会”在勉县举行

本报讯 “诸葛亮研究会汉中联会”已于十月十八日在勉县隆重举行。省内外的一些专家、教授、学者、文物工作者参加了会议。汉中地委、行署的领导同志也到会讲了话。

“诸葛亮研究会”是由四川成都、湖北襄樊、陕西汉中三方协商成立的。这次会议，是汉中地区建国以来规模比较大的一次历史学术研究会。为了开好这次会议，勉县将蜀汉文物古迹，修葺一新。同时在武侯祠、武侯墓文管所内举办了“历代名人咏诸葛”、“诸葛亮五次伐魏”图片展览。汉中市博物馆还新办了三国时期占据汉中三十余年的农民起义领袖张鲁事迹展室。与会代表将在会上交流学术论文，开展学术研究活动。并参观有关的文物古迹和展览。

（本报特约记者 薛长明）

省内燃机配件一厂提前完成年产值计划

本报讯 省内燃机配件一厂改革分配制度，加强企业管理，全厂提前三个月超额完成今年产值计划，利润比去年计划翻了一番。（王 鑫）

图片新闻

杜康酒与澄城雪茄联营经销 产销两旺 效益增长

本报讯 闻名全国的白水县杜康酒厂，在产销两旺的情况下，发扬协作精神，与澄城雪茄烟厂结为联销体，促使两厂产销两旺，效益增长。

白水杜康酒厂于今年五月和澄城雪茄烟厂成立联销体。双方商定，杜康酒和澄城的雪茄烟分别按不同装潢、品种成立联销成龙产品，并按各自销量确定各厂销售费用。杜康酒厂派人到北京、天津、辽宁及东北一些地区联销产品。投放市场后，杜康酒供不应求，雪茄烟月销量增加一成。澄城烟厂按规定付给白水酒厂销售费用，白水酒厂不恋金钱，着重社会效益，厂领导谢绝领取报酬，并加强了新的联销措施。现在，这个联销体正在全国各地推销产品，使双方产销两旺，经济效益大幅度增长。

（雷育成）