理想在平凡岗位上闪光

——记西北国棉四厂新长征突击手穆小敏

郑建军 陈秋明

通讯

阳春三月，正是关中平原换装的季节。一群新招进厂的年轻姑娘象一群蜜蜂似的拥出国棉四厂的大门。这时，只见一个身材窈窕的姑娘慢慢的离开同伴的行列，只身伫立在路旁的梧桐树下，眼里噙着泪水，她的脑际里时时萦绕着劳资科长的声音："穆小敏……炊事员……"。

当晚，这个性格温柔的陕南姑娘，打开自己的日记伤心地写下一行字："一九七七年三月，我当了炊事员……"。

觉醒

五月的一天，她和女伴去厂里洗澡，被食堂科长迎面拦住："姑娘们，还不快去帮卖饭"！小敏心想：真倒霉，怎么在生活区食堂下了班，还让人到生产区食堂加班？当她们来到生产区食堂，走近买饭窗口时，只见上中班的工人挤满了窗口。窗前人声鼎沸，乱成一团，敲饭盒的声音和打窗门的声音此起彼伏，仿佛要把大饭厅的顶盖掀掉一样。一种从未有过的责任感油然升起，她不由自主地站在窗前卖开了饭。当她看见一个个手捧餐具的工人，带着急切的希望向她走来，又带着满意的神情离去时，她突然间感到一种无比的自豪和幸福。她开始认识到自己这个炊事员是纺织工人离不开的人……

闯关

当她第一次在师傅的帮教下，炒出一盘小炒的时候，却见一位工人一边吃一边直摇头："还是没有人家老师傅炒的来劲"！小穆想：怪了！我跟师傅一样配料，怎么味道不行呢？她虚心请教师傅，师傅告诉她：主要原因是她的臂力不够，"翻锅"不灵活。这个外表温柔而内心极好强的姑娘，一咬牙，下狠心练"翻锅功"。一只炒锅四斤多重，她装上沙子，蒙上布，下班时间独立苦练。一个月的时间过去了，胳膊肿了，但她并没有退缩。功夫不负有心人，经过几个月的苦练，小敏终于掌握了翻锅的技术，炒起菜来，炒锅骑翻，炒勺翻飞，而菜不撒，汤不溅。望着小敏熟练的动作，师傅在一旁会心地笑了。

上进

常言说：三十六行，行行出状元。穆小敏进厂两年后，西安市总工会组织工矿企业烹饪技术表演赛。国棉四厂把穆小敏作为后起之秀推荐参加比赛。参加者大多是烹调行道的"老将"，只有两名"女将"。而"女将"之一的穆小敏只有二十二岁。炒鸡胗是个技术难度大的中档菜，做成之后，要求成鸡胗状，呈现出白汁，绿叶，黄胗三色，清雅美观，香气扑鼻。比赛结束后，小穆被评为单项第一名，总分名列全市第二。七九年，穆小敏被评为厂级标兵，八二年春被评为西北国棉四厂新长征突击手。面对领导的信任，组织上给的荣誉，穆小敏彻夜难眠，她感到了炊事工作的份量，感到了青年人在四化中担负的责任，现在，她在平凡的岗位努力工作着。

西安市各大饭店餐厅增加供应品种 提高服务质量

近两个月来，我市各大饭店餐厅在保证大众化饭菜供应的同时，增添了二百多种名贵优质菜肴，部分餐厅实行全优质服务到桌，受到中外广大顾客的赞赏。

新增添的菜肴以山珍海味、鸡鸭鱼肉为主要原料，采用优质名贵辅料，精工细做，烹调工艺均有改进。西安饭庄的服务水平和菜肴质量都有提高。近日在我市首次实行了厨师挂牌炒菜。为满足顾客不同口味的需要，饭庄备有二百多种优质佳肴和仿唐美馔供群众选择。春发生泡馍馆新开设的「海味厅」，为泡馍品种多样化开辟了途径。另外，东亚饭店、五一饭店、桃李春饭店、解放路饺子馆、白云章饺子馆、同盛祥泡馍馆等都新添了优质饭菜品种。

部分饭店还严格执行全优质服务程序，许多单位都实行了售票、送餐具、送菜、送茶水、送毛巾等「五到桌」服务，配备了沙法椅、牙签、纸花等。

（白剑波）

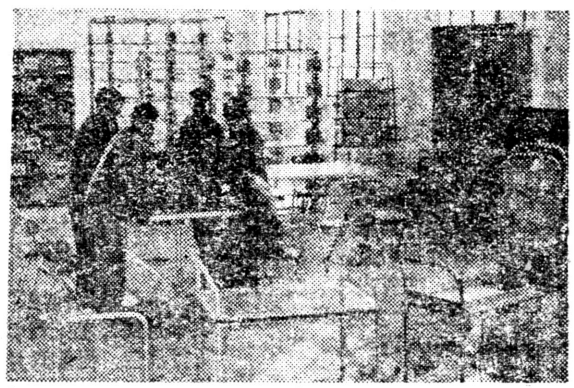

西安图书用品制造厂，采用进口优质原料和静电喷塑新工艺生产的积层式书架、书梯、目录柜等新产品，为图书馆、档案室、资料室提供了理想的办公用品，受到有关部门的好评。图为厂领导和技术人员在检验产品质量。 陶光明摄

编者的话

我们《陕西工人报》编辑部和《长安》编辑部联合举办的新闻讲习班，先后报名的学员达三百多人，收到的稿件约四百份。现选择其中十余份予以发表，组成了这个专页。

通过这个专页可以看出，学员的采访作风是扎实的，新闻的几个要素也是掌握得比较好的。许多人在这次讲习班中得到了不同程度的提高。我省职工新闻报道队伍又有所充实和扩大！

当然，这还远非全部的好作品，其余的好作品我们还将陆续在这个专页之后发表。

小厂产品创新 重视科技引进

本报讯 由蒋延年、蒋延年兄弟合资组建的西安精工电器厂，依靠科技办厂，建厂一年多不断创造出新产品。最近研制成功的R20×26A型手压多用油泵，填补了西北地区一项空白。

一九八三年这个厂成立时，只有二百元资金，两名工人。他们依靠科技办企业，到大专院校、科研单位登门求教，聘请科技人员来厂兼职研制新产品，从而形成自己的"拳头"产品。本月初，他们和某国防工厂研制成功的手压多用油泵，造型新颖、结构紧凑，能自动虹吸，现已投入批量生产。同时，他们还试制了改型换代的COSφ—3型功率因数自动补偿器。建厂一年半时间，产值已达二十五万元。（石夫强）

西仪厂办合同工技工班

本报讯 最近西安仪表厂对录用的合同工开办自费走读技工班，对他们进行就业前的技术专业培训。

这个厂从今年招收合同工的指标内，招收了二十五名内招技工自费学员。凡被录用人员必须与工厂签订为期两年的学习合同，取得毕业证书者，方可签订劳动合同，并按技工学校毕业生待遇安置。未取得毕业证书者，不予录用。（周仆）

铜川基建公司机修厂，利用下角料制成GJ—I·GJ—II型系列管接头，为矿山上、下水、空气等管道提供了良好的配件。比传统的法兰盘提高工效五倍以上。图为生产一线角（左上图是管接头）。 刘奇摄

西安市打长途电话难的问题将改善

本报讯 打市内电话难，打长途电话更难。西安长途台长市中继线（市话用户与长途电话之间联结的线路）紧张，是造成这一情况的原因之一。

最近，邮电部投资六万四千元，经过西安市电话局建设工程处等有关单位的紧张施工，提前一个月完成了为长途台增加中继线这一工程。使中继线由原来的0.8倍上升到1.2倍，比原来增加了百分之四十三，达到了规定的中继线数量。以后，西安地区打长途难的情况可望得到改善。（艾红云）

为购销双方提供方便

莲湖区工商行政管理局

近来的土门贸易市场，呈现出一派热闹非凡的景象。你瞧！这边的人们争购着甘蔗，那边的人们对苹果发生了兴趣，远处还有一车四川的蜜桔正在卸货……

听这里负责人讲，随着城乡经济的进一步活跃，大批量的农副产品进入城市消费市场，莲湖区工商行政管理局积极为购销双方提供市场信息、场地、设备等，充分发挥行政管理局在经济中的桥梁作用。有一次他们只用了五天时间就将广西玉村县南江乡农民张汉宾的十万斤甘蔗销售一空。还有一次，四川来信说有十万个变蛋来西安销售，这个管理所得到消息后就马上打印了四百份价格表，散发给西安各工矿、企业、商店、部队及个体经营者，使十万个变蛋在两天内全部销完，他们还和土门旅社联系解决外地经营者的住宿问题，并为客户提供西安市场上农副产品信息等。使他们来时有货，回去不空。

（原平）

农民办旅游饭店

西安市灞桥区席王乡永丰村民委员会投资兴建的西安第一家农民办的旅游饭店——半坡饭店即将落成。

半坡饭店附近有闻名世界的半坡遗址，交通便利。饭店占地五十亩，主楼六层。整个建筑雄伟壮丽，别致大方。饭店餐厅能同时容纳四百八十位宾客就餐。同时，还计划建造温水游泳池、网球场、健身房等设施。

预计，八五年元月，半坡饭店可对外试行营业。

（余洪林）

惩恶狗 询伤情 解人危难 找"情敌"毁设备 咎由自取

工厂内外

▲十一月十三日下午五时，从西安市红星村路口左侧巷子里窜出一条狗猛扑在一位老大娘身上撕咬，只见一个骑"凤凰"车的小伙子奋力直向那恶狗撞去，恶狗惨叫一声，夹着尾巴跑了。小伙子赶忙下车扶起老大娘，询问伤情，见她无事，便骑车走了。人们只看到他车坐后面的牌子上写着："西安市汽车配件一厂"的厂名。 金长印

▲十一月一日，一个三岁左右的小女孩在西安革命公园游玩时，不慎掉进了湖水之中。省建筑学院的张建国发现后，立即跳下去，救起了孩子。在场的一位老人替她脱下水淋淋的衣裳，用自己的棉袄包住了孩子。小孩的家长赶来，对此十分感激。 谈志英

▲月初的一天晚上，西安市雁塔区长延堡乡的一农民驾驶着小四轮，行至东厅门中段时，突然跌入路中坑内，驾驶员被摔出一米多远。原来这里的住户给院内安装自来水管，在路中挖了一米见方的大坑，因路面未设路障，使这位农民才跌入坑内。害苦了行人。 雷思志

▲十一日四日，西安市建三公司工人周波，以找"情敌"算账为名，先后三次闯进某厂劳动服务公司第二服装车间，见人就打，逢人就骂，还捣毁了设备，使整个车间大乱，造成经济损失达千元以上。十一月十三日，被公安机关依法拘留。 秦琴

请简化售货手续

呼声

编辑同志：

前几天，我去西安钟表缝纫机商店买缝纫机零件，遇到不少麻烦。他们说，采购员购买零件要先开票，再到银行进账，等款从银行转到商店账号上后才能提货。有时得跑好几趟经六、七道手续，如果碰到急需零件，干着急没办法。希望有关部门改变这种售货方式，简化手续，方便顾客。 读者 姚克斌

不容忽视的"角落"

今年十月十四号，我到秦始皇兵马俑博物馆参观。看到有两个外国游客在拍博物馆附近简陋厕所的照片。从他们的眼神里看出，他们对壮观的秦俑馆和简陋的厕所的极不相称，无法理解，故此拍照。象这样的情景在其它旅游区也屡见不鲜。

我国是世界上的文明古国，随着国际声誉日益提高和对外的进一步开放，近年来到我国旅游观光的外国朋友越来越多，因此，很有必要对旅游点的不卫生、不雅观的厕所进行改建，切实加强对这些角落的管理，使我国的古代文明和现代文明一齐发扬光大。（陈钊）

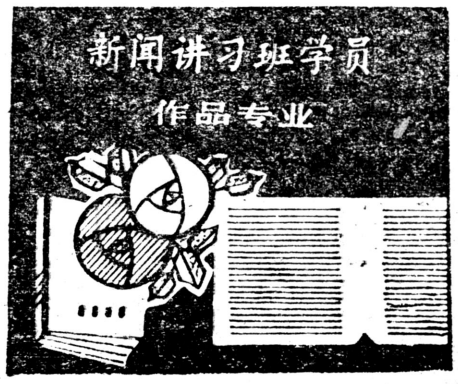

刊头设计 李增宪