# 陕西工人報

SHAANXI GONGREN BAO

1984年12月28日 星期五 复字第182号


## 陕西机床厂六种产品获部或省优质产品称号

本报讯 陕西机床厂努力推行全面质量管理，今年以来有六种产品获机械工业部或省优质产品称号。

这个厂从一九八〇年开始推行全面质量管理，先后建立起质量保证体系三十五个、各种质量管理小组一百零三个，并在生产过程的主要工序建立了十七个工程质量点。厂主要负责人还带队走访了大连、天津、浙江、江苏等省、市的十三个用户，并发出征求用户意见信函六百多封，通过用户质量信息反馈，不断改进产品设计与制造质量。

由于加强了质量管理，这个厂制造的机床主要部件装配一次交验合格率和一等品率，均达到了百分之九十八以上，质量年度主导产品抽查合格率达到了百分之百。M131外圆磨床，双鸭牌洗衣机、M1432A万能外圆磨床等六种产品分别达到了市、省优质产品标准。

（程光大）

## 合阳电力电容器厂研制出高原电容器

本报讯 仅有百名职工的合阳电力电容器厂，成功的研制出适用于海拔五千米地区的BWF105—26—1G型高原电容器，并于最近通过了投产鉴定。

在高原地区，由于特殊的气候关系，使用普通电容器不仅性能难以满足要求，而且易于损坏。针对这一问题，合阳电力电容器厂从一九八〇年开始高原电容器研制工作。在有关专家的指导下，于八三年研制成功。经过在西藏、青海等高海拔地区的挂网运行，证明这种高原电容器有抗海拔、抗低温、抗温度突变三大特点，达到了同行业一等品水平。

该厂的高原电容器的结构和设计原理，曾在捷克召开的国际大电网电容器工作组会议上做了交流，受到了国外专家们的重视。在十二月二十四日由省机械工业厅和标准局召开的鉴定会上，一致认为该产品填补了高原并联电容器的空白，在国内还是首创。（侯秦生 明洲）

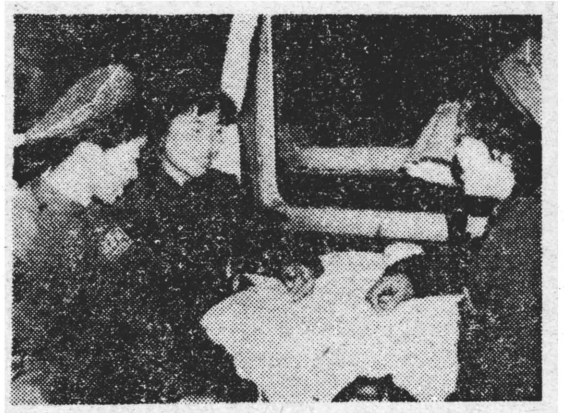

安康铁路分局安—西311\312次客车三组列车长乔汉林，今年四月份担任车长以来，大胆改革管理制度，将宿营车箱的一半席位供旅客使用，对软卧席位实行优惠售价，在餐车开设音乐茶座等，不仅方便了旅客，而且经济效益也有了明显的提高，被安康铁路分局命名为“文明列车”。这是她（中）和乘务员在研究新的便民措施。 金石摄

## 不断加强为祖国争光的主人翁责任感管好引进企业

## 陕彩总厂今年经济效益更上一层楼

### 产值比去年增百分之六十三点六，利润增长二点七倍，上缴利税增长四点三倍

本报讯 去年实现当年投产、当年盈利、当年产品质量创优，并进入国际市场的陕西彩色显像管总厂，今年的情况如何呢？我们欣喜地告诉大家，今年陕彩总厂更上一重天。

今年，国家给这个厂下达了年产十四英吋和二十二英吋彩色显像管八十万只，比去年增加了一倍。厂党委知难而进，及时向职工发出了“大干八四年，整顿促效益，总产超设计，争创两个一”的动员令，提出了更高的奋斗目标。同时，党政主要负责同志坚持深入生产第一线，帮助基层解决实际问题，特别是教育职工讲志气，讲风格，讲贡献，正确处理个人利益与集体利益和国家利益的关系，引导职工以为社会主义祖国争光的主人翁责任感，管好引进企业，为发展我国的彩电工业多做贡献。

当中央关于经济改革的决定见诸报端后，党委书记王维亿很快将管理企业，以及任免中层行政领导干部的权力交给了厂长，并大胆支持厂长实行改革。党委进一步集中精力抓党的建设和思想政治工作，保证各项工作的顺利进行。继而，工厂逐步建立了厂长行政指挥、党委监督保证、职代会民主管理的管理体制，以及以厂长王念琴为首，有党、政、工会主要负责同志参加的行政办公会议，专门研究工厂的大政方针，制定了一系列打破“大锅饭”、“奖勤罚懒”的改革方案，把工厂的经济效益直接和职工的利益挂起钩来。对生产任务完成得好的总装分厂，除发放正常的奖金外，还另外嘉奖了一万三千元，大大调动了职工的生产积极性，使月产量超过设计水平的百分之六十以上。截止十一月底，全厂已经累计生产十四英吋和二十二英吋彩色显像管八十六万六千多只，相当于年计划的108%，比去年全年产量增长了58%；工业总产值完成年计划的113%，比去年全年产值增长了63.6%；实现利润相当于年计划的157%，比去年全年利润增长了二点七倍；上缴利税达七千一百七十八万多元，相当于去年全年上缴利税的四点三倍，为国家创造了显著的经济效益，产品荣获了国家金质奖，还被评为全国一九八四年度思想政治工作优秀企业，受到中共中央宣传部、国家经委和全国总工会的表扬。

（郑耀林）

## 改善“刺猬大楼”有良方

### 电视共用天线在黄河厂试制成功

本报讯 国营黄河机器制造厂研制成功的黄河牌电视共用天线，于十二月二十四日通过了技术鉴定，即将成批生产。

随着城镇工矿住宅建设的迅速发展，高层建筑日益增多，加上楼房建筑中钢筋混凝土构件、钢门、钢窗的大量采用，使住户收看电视效果显著下降。许多用户为了提高电视收看效果，不得不在楼顶架设室外天线，使住宅区楼顶天线林立，近看如蛛网，远看若刺猬，既浪费有色金属材料，又影响城镇市容。

为了改善这种状况，国营黄河机器制造厂充分利用本厂的技术优势，试制成功了黄河牌电视共用天线。经西安、咸阳等单位试用，电视收看时图象清晰，伴音清楚，天线结构合理，受到试用单位的好评，许多单位闻讯纷纷登门要求订货。

（马伯潮）

## 省三印快速向经营型转化

本报讯 在城市经济体制改革中，省第三印染厂增强了产品销售上的人财投用，使企业快速向经营型转化。

这个厂是一座大型全能印染厂，每年生产各种染色织物一点零五亿米。他们生产的玉门牌纯棉半线杂色华达呢已连续四年荣获国家银质奖章，涤棉波纹细布、三门峡牌大花直贡呢等六七个产品也多次被评为省优质产品。但是，由于重生产、轻销售，致使一些产品滞销，经济效益受到影响。今年以来，随着城市的发展，这个厂认识到只抓生产不抓经营是不行的。他们积极调整产与销两方面的人财投用，增加了销售方面的力量。运用登广告、出外参加产品交流会等形式宣传产品，扩大销售量。最近，又组织了有省内外六十多个客户参加的大型产品展销会，仅两天时间，就签订了五百多万米的产销合同，为完成明年第一季度的生产任务奠定了基础，还将原来积压的几十万米茧绸、低弹力哔叽布料销售一空。

（赵冀广 柳叶）

## 合资经营出成果 引进技术开新花

### 陕西广播电视设备厂彩色电视机生产线建成投产

本报讯 年产十五万台的陕西广播电视设备厂彩色电视机生产线正式投产，十二月二十五日隆重举行剪彩仪式，省长李庆伟剪彩。

陕西广播电视设备厂是我省重点建设项目之一，是由电子工业部与陕西省人民政府合资经营的广播电视工业综合企业。这是经济体制改革中的新成果。这套从日本胜利公司引进、具有现代先进水平的彩色电视机自动生产线，经过短短两个月时间，就安装完成并顺利投产。

继黄河机械厂、西安市无线电一厂之后，陕西又一个彩电生产线投产，是陕西人民的一大喜讯。剪彩这天，厂区内外，装饰一新，彩旗招展，锣鼓喧天，五百多名宾客喜气洋洋前来庆贺。

（本报记者）

## 司机马天平、樊黎明实现单车上缴利润二万四千多元

截至今年十一月底，省第三汽车运输公司客运队客车司机马天平、樊黎明均向国家上缴纯利润二万四千多元。公司决定给马天平晋升一级工资，给樊黎明向上浮动一级工资。并号召全司职工向他们学习。

（李孔学）

## 岂能乘改革之机搞不正当经济活动

### 渭南市下邽粮管所个别领导和职工参与倒卖粮食受处分

本报讯 渭南市下邽粮管所原党支部书记、主任房丙义，保管员夏惠增、郑祥云，会计吴菊叶等，趁改革之机，内外勾结，支持、参与倒卖粮食七万五千多斤，从中牟利，受到渭南市纪委的通报批评和市粮食局的政纪处分。

一九八三年秋粮入仓中，上级明文规定：农民凭证到粮所交粮，超基数加价；不准粮所职工跨界交粮。房丙义无视上级规定，公开在职工大会上宣布，允许职工个人把自己家的粮食拉到下邽粮管所交售，给自己和一些职工从事不正当经济活动开了绿灯。随后，房丙义的儿子伙同本队一社员把六千二百斤玉米，从房丙义家所在的临潼县关山拉到渭南市下邽粮所加价出售。还在当地廉价收买玉米一千七百斤，拉到下邽粮所加价出售。

在房丙义的影响下，这个粮管所的保管员夏惠增、郑祥云、会计吴菊叶等，内外勾结，合伙倒卖粮食，其中保管员夏惠增仅十五天时间，就与他人合伙转手倒卖给粮所玉米一万九千斤，夏分得脏款一百六十五元。下邽西关村倒卖粮食的沈引龙找夏卖粮，夏借机叫沈给他买玉米一千斤，他把三百斤换了粮票，七百斤卖了加价，从中牟利。此后，夏又让沈给他买了一台手扶拖拉机，有四百元未给。为了报答沈，夏又伙同本所职工郑祥云收购了沈倒贩的七千多斤粮食，使沈从中牟利三百多元。另外，夏惠增先后接受了倒卖粮食者的大量贿赂，在群众中影响很坏。

渭南市纪律检查委员会对这四名同志所犯错误进行了通报批评，市粮食局给房丙义行政记大过处分（改革后无职务），给夏惠增开除公职处分。郑祥云、吴菊叶也分别受到开除公职留用察看一年、记行政记大过处分。

（雷淑琴）

## 西凤酒厂经济效益提高

西凤酒厂截至本月十日，已生产饮料酒三千一百多吨，实现工业总产值六百二十七万多元，实现利润和上缴税金比去年同期增长百分之三十。

（王兵）

## 西影最佳影片《航标》

### 《人生》各获奖金一万元

西安电影制片厂拍摄的《没有航标的河流》，在夏威夷第四届国际电影节上获得最佳影片奖，《人生》已被提名参加美国奥斯卡金像奖评选。最近，陕西省文化文物厅召开大会，为《航标》和《人生》两个摄制组各颁发奖金一万元。

（西宝）

## 简讯

### 宝鸡无线电厂各项经济指标创历史最好水平

曾连续三年为我省亏损大户的陕西省宝鸡无线电厂，到今年十一月底，已提前五十天完成年生产计划，总产值达四百五十一万元，利润达四十四点六万元，各项经济指标创历年最好水平。

（李保国）