陕西工人報

SHAANXI GONGREN BAO

1985年1月8日 星期二 复字第185号

西北一印生产线棉布小商品受到用户欢迎

李庆伟省长赞扬了这种开拓精神，指出要根据市场需要，开发新花色，新品种，小商品。

本报讯 西北第一印染厂为了满足市场需要，去年十月以来，设计和生产的提兜、围腰、沙发巾、缝纫机罩、门帘、年历、桌布等十个品种二十种花色线棉布小商品，普遍受到用户欢迎。

这个厂生产的这些小商品，花色新颖，造型别致，用途多样，物美价廉，如「大雁塔提兜」有五种花型，「蝶恋荷花围腰」有四种图型和规格。这两个小产品均采用蓝白印花工艺和民间剪纸图案，古色古香，投放市场后成为抢手货。目前已印制三百余万只，畅销全国大部份省市，并被评为陕西省优秀旅游产品。李省长看了有关这个问题的情况反映后批示：「我完全赞成这种精神，就是根据市场需要，开发新花色，新品种，小商品，我们现在就是要这种开拓精神，应予支持表扬。」

西北第一印染厂生产的纯棉布小商品，不仅丰富了市场，方便了用户，而且成本低，效益高，仅销售的一百一十万米布即给企业提供利润十五万六千余元。（方必裕）

西安市第二印刷厂，八四年八月起实行了多种形式的经济责任制，调动了全厂职工的积极性，全年利润计划提前四十五天完成，比去年增长百分之三十一以上，职工的奖金收入也比去年增长两倍多。图为该厂车间一角。

郭 松摄

多渠道 多层次 多形式办学

我省职工教育取得显著成绩

办学单位已发展到六千六百多个，入学人数达一百零五万余人

本报讯 去年以来，我省职工教育采取多渠道、多层次、多种形式办学，取得了显著成绩。

据统计，全省办学单位有六千六百六十六个，占应办学单位的百分之九十五。入学率由一九八三年的百分之二十九上升到百分之三十六，入学人数达一百零五万余人。不少专业局、公司、厂矿企业单位，为提高产品竞争能力，适应经济体制改革和发展生产的需要，为职工办了函授等中等专业学校（班），入学人数达一万五千五百多。脱产、半脱产的学习形式多样化。在开展全员培训中，除业余学习外，各地普遍举办了短期脱产、半脱产的高、中、初级技术业务培训班，参加学习的人数三十七万七千多人，毕（结）业人数二十一万六千余人。工交系统县属以上企业领导干部已轮训百分之五十以上，管理人员也在百分之六十以上。

在办学过程中，各地区还注意了加强教师队伍建设，解决教学场地，用房等问题。全省现有职工教育教室、电化教育室、实验仪器室、图书资料室共四十一万多平方米。全省青壮年职工的文化、技术补课工作也取得了比较好的成绩，累计合格率分别达到百分之五十三和五十七。

（魏全隆）

劳动致富光荣

张锁成一个月收入六百多元

本报讯 金堆城钼业公司露天矿汽车一队修理工张锁成，自去年五月份该队实行联产计件工资后，他刻苦学技术，努力工作，经常起早贪黑，利用业余时间抢修车。修车速度快，质量好。月月收入居全队第一。去年五至十月，共收入一千七百二十八元，最高的一月达六百余元。

（韩 金）

象山煤矿给矿级标兵晋升工资

本报讯 韩城矿务局象山煤矿最近给全国煤炭工业战线劳动模范那武正等八名矿级标兵晋升了一级工资。那武正等八名同志，月月超额完成生产任务，多次被评为生产标兵。虽然他们有的月平均收入已在四百元以上，但矿上为了奖励先进，还是给他们每人升了一级工资。（王秉儒）

让先进人物多拿钱

本报讯 秦川机床厂决定从去年十二月起，对工作成绩突出和连续五年被评为厂级先进工作者的职工向上浮动一级工资。这个决定，受到了全厂职工的拥护，激发了职工们学先进、创高产、多贡献、当先进的积极性。

西北国棉二厂重奖节能有功人员

本报讯 西北国棉二厂节能工作取得可喜成绩，去年一至十一月份节电219万度，节煤1400吨，价值达二十万元，被评为省纺织工业公司八四年度节能先进单位。

为了进一步搞好节能工作，最近该厂对节能有功的细纱车间和电气科分别重奖价值300元的收录机一台。对评为厂级节能先进的37名技术人员、管理干部和工人也分别给以重奖。

（李茂森 师爱莲）

延安卷烟厂实行优质优价联消耗计件工资

去年上缴税金二千多万元

本报讯 延安卷烟厂从八四年后半年起，在四个主要生产车间实行优质优价联消耗计件工资责任制，经济效益大幅度提高，去年上缴税金二千多万元，创造了十个项目的历史最高水平。

这个厂一九八二年以前，管理混乱，产品滞销，企业濒临倒闭。八三年新组建的领导班子上任后，进行了治乱性整顿和改革性整顿。他们建立了一百多项规章制度，实行了经济责任制，当年就取得了明显的经济效益。八四年七月他们又修订各种责任制，在制丝、卷烟、包装、滤嘴等四个主要生产车间实行优质优价联消耗计件工资责任制，把工资、奖金和各种补贴捆在一起，按照产量、质量、消耗等指标，分档次付给报酬，把企业效益和个人收入挂起钩来，调动了职工生产积极性，全厂各项经济指标显著提高，产品合格率达到百分之九十九以上，消灭了三类产品。职工收入也随之增加，最高的每月可拿一百三十元钱。全厂创造了产量、产值、销售量、销售收入、上缴税金、实现利润、产品合格率、产品结构、新产品开发周期、月平均产量等十个项目的历史最高水平，全年生产的甲级烟是建厂十四年来所生产的甲级烟总数的二点四倍。

（李竹平 顾志实）

《宝鸡报》元旦开始出刊

本报讯 经中共陕西省委批准，《宝鸡报》今年一月一日开始出刊。《宝鸡报》是宝鸡市委机关报，周三刊，四开四版，报名系郭沫若同志生前专门为这张报题写的。

《宝鸡报》是一张城乡并重，图文并茂的综合性报纸，除新闻之外还刊登文艺作品、百科知识、生活卫生常识及每周电视节目等。经过试刊后，从今年五一节开始交邮局正式发行。

（卢愚）

陕西职业大学成立

本报讯 陕西职业大学于元旦前夕在西安成立。

陕西职业大学是综合性职业大学。它将积极开展高等职业培训，为城镇待业青年和集体企业职工提供深造机会，以推动劳动就业，促进城镇集体经济的发展。

这个职业大学实行统一领导，分散办学，设立总校和分校，总校暂设在西安交通大学劳动服务公司，分校将在渭南、宝鸡、咸阳、汉中等地区开设。根据社会需要开设专业，注重定向培训。学员从应届毕业生、待业青年和集体企业职工中招收。学员参加国家统一考试，下延分数线录取。实行全日制自费走读，不包分配。学制为二至三年，属大学专科层次。学员按规定修完全部课程，经考试合格者，发给毕业文凭，承认学历。

该校于今春开始招生，将开设企业管理、机械工程、图书情报、中文秘书等十几个专业。

（柳 叶）

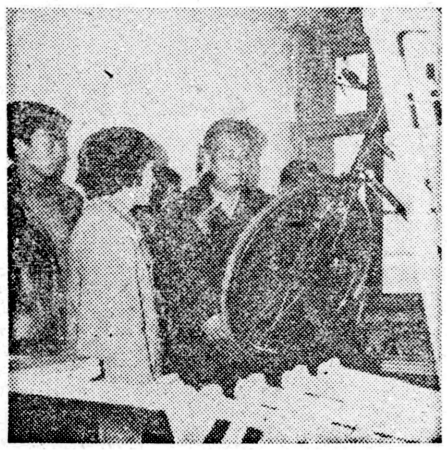

西安自行车厂充分发挥科技人员的作用，“鸳鸯”牌自行车质量有了明显提高，销路越来越广，今年已实现扭亏为盈。图为厂领导和技术人员一起研究提高产品质量。刘 一摄

图片新闻

青工张学峰冰窟救儿童

去年十二月二十三日，大荔县国营二食堂职工贺怀文同志六岁的儿子贺敬岗在北门外城河上溜冰玩耍时，失身掉入两米多深的冰窟里，一同玩耍的贺敬强和杨焕琴跑去拉，也掉了进去。三个孩子在零下十多度的冰水里挣扎呼救情况十分危险，陕棉十三厂青年工人、优秀团干部张学峰同志听到呼救声立即跑向出事地点，跳进冰窟里救出了三名儿童。这是张学峰同志和被救儿童在一起的合影。摄影 屈银来 撰文 孟润