陕西工人報

SHAANXI GONGREN BAO

1986年10月14日 星期二 复字第369期 代号51—7

我国纺织新产品已达二万多种

神州新声

近年来，我国开发的纺织新产品已达二万五千种。其中服装、纺织装饰品、产业用纺织品已成为纺织工业的“三大支柱”。新产品中包括具有特异功能的各种新型化纤原料和仿毛、仿麻及绣花、剪花、轧花等产品。

（均据人民日报海外版）

我国兴起大学后继续教育

大学后继续教育是成人教育的最高层次，目前一批起步快的高等院校已经做出成绩。清华大学继续教育学院几年来开办计算机技术、自动化技术等新学科进修班三百五十七个。上海第二工业大学、南开大学、大连工学院等都开办了不同类型的专业。科技人员经过继续教育补充了新知识，在工作中发挥了更大的作用。

省红旗水泥制品厂克服单求数量产值倾向

狠抓质量整顿 保证产品质优

本报讯 省红旗水泥制品厂经过半年质量整顿，收到了明显效果，扭转了质量下降的趋势，使质量稳步上升，已符合国标要求。

该厂是我省的大型水泥制品骨干企业。产品种类、数量、质量和销售额均居国内同行业前列，受到国家经委和省经委的多次表彰。但是在成绩面前，一些人滋生了单纯追求数量和产值的不良倾向。八五年下半年，在行检和地区产品抽检中，产品质量下降，十一月份国家建材局质量检测中心到厂检验时，该厂主要产品压力管仅得了72分。这使该厂上下大吃一惊，深感质量问题已到了非狠抓不可的地步了。

于是，从去年十二月份开始，该厂开展了全面整顿质量的活动，全厂上下端正业务指导思想，做到以防为主，防检结合，严格标准，抓好各工序质量，把不合格产品消灭在生产过程中，并把质量管理与经济责任制结合起来，产品质量对奖励有否决权，严格考核和奖惩。这样一来，很快扭转了产品质量下降的趋势，使质量稳步提高。今年四月份，省混凝土及水泥制品质量监督站检测时，该厂压力管平均得分90·45分，六月份国家标准局委托苏州水泥制品研究院质量检测中心来检测，压力管已符合国标。

（阴有仁）

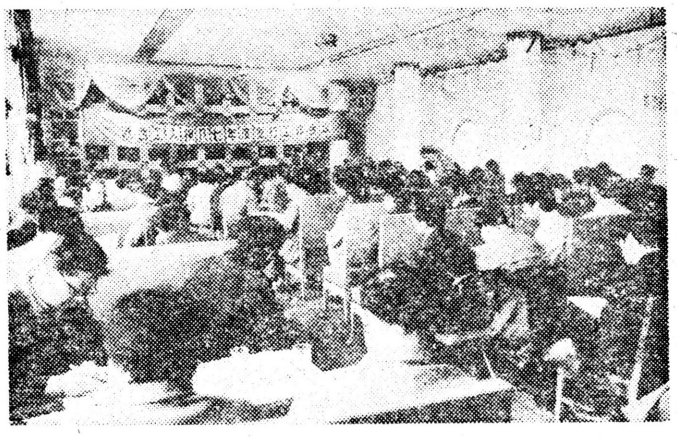

省标准化情报研究所不辞辛劳 热情为企业的生产服务

本报讯 省标准化情报研究所积极为我省的工矿企业提供国际现代化生产管理标准服务，对提高我省企业的管理水平、增强经济效益作出了贡献。

我省大、中型企业现行的生产和管理标准，大多是五、六十年代从苏联引进的，百分之七十低于国际标准和国外先进标准，全省有一千三百四十七项主要产品，仅有一百八十项采用国际标准。由于生产和管理水平落后，产品质量低，缺乏竞争能力，经济效益差。

为了改变这种落后状况，近一两年来，省标准化情报研究所收集和引进了十万个国外现代化的生产和管理标准，为用户上门送“宝”。截至今年九月，已向用户提供标准一万六千八百三十五个，是去年全年的两倍。他们还对全省二百六十项创优产品逐一进行了审定，并为厂家提供了国内外标准的分析对比，为我省产品打入国际市场拓宽了路子。西北机器厂从美国和日本引进了一批设备，因无标可循，无法验收和安装，该所科技人员闻讯后连夜加班，提供了五百多个标准，很快解决了厂方的燃眉之急。

（本报记者 薛瑜阳）

本报于十月八日在西安召开一九八七年度工作会议。来自西安、宝鸡、商洛等十个地市的140名代表参加了会议。代表们十分关心和支持本报明年改进工作，并就进一步增强我报的思想性、知识性、趣味性和群众性提出了宝贵的意见。图为会场。 杨根年 摄

发扬长征精神（篆刻） 张开华

全国足球甲级队联赛「如意杯」西安赛区拉开序幕

本报讯 （记者桂维平）一九八六年全国足球甲级队联赛“如意杯”西安赛区于十月十二日在陕西省体育场拉开序幕，球迷们将可一睹足球劲旅的风采。

这次全国足球甲级队联赛是由陕西广播电视设备厂等单位联合赞助承办的，是体育事业社会化的一次有益尝试。前来参赛的代表队有八一队、上海队、大连队、沈阳部队队、山东队、辽宁二队和陕西队，各队将在为期十四天的比赛中展开激烈的角逐。比赛采取积分制，不踢加时赛。每日比赛三场，具体时间分别是下午二时十五分、四时十五分和晚上七时十五分，比赛场地定为陕西省体育场。全部比赛将于十月二十五日结束。

邱·满·囤·告·读·者

本报讯 本报九月二十三日发表了记述邱满囤灭鼠事迹的文章后，读者接二连三地给邱写信和寄款，提出各种问题要求答复，要求邮寄灭鼠药，有的还要求邱去作灭鼠表演。邱已应接不暇，投书本报，请代为转告以下问题：

①因为邮局规定不准邮寄有毒物品，所以灭鼠药无法邮寄，请读者不要再汇款来。②因本人太忙，不可能满足要求前去协助灭鼠。③因灭鼠药产量小，凡要求代销或批发的单位和个人，请勿来联系，免得空跑。

盼「婆婆」改「家法」

某主管机关最近以“发展横向联合”的名义强行决定，在本系统内将一家长期亏损、濒于关闭的企业和另外一家生产经营情况较好、经济效益较高的企业进行合并。对此，引起两厂工人、干部的强烈不满，造成职工思想混乱，生产进度一降再降。

发展横向联合固然是提高企业经济效益和增强活力的有效措施，但究竟是该“招”还是该“嫁”，则完全应该由“媳妇”自己去当家做主。作为“婆婆”，倘若是出于对“媳妇”的关心体贴，主动出面“说媒”、“牵线”，或是提出参考意见也未尝不可。关键的问题是不能“越俎代庖”，剥夺了“媳妇”应有的自主权利。尤其不应该再抱着“亲上加亲”、“肥水不可外流”的陈年“家法”不放，对“媳妇”的自由“择偶”进行干涉，搞“包办”、“代替”，或者干脆是压制、强迫。

有道是：“强扭的瓜不甜。”这点道理，当“婆婆”的肯定也都知晓。那就改改“家法”，不要再搞强制性的“结亲”、“联姻”了。否则，终有一天会出现裂痕而导致“离异”。

小论坛

（李广利）

一句话新闻

△佛坪县公路管理段磨石沟道班，养护的八点八公里柏油路，好路率达百分之百，被汉中总段评为「优良路道班」。（郝金钊）

△十月五日和七日，我省山阳、绥德境内连续发生两起特大交通事故，致八人死亡，七人受伤，据调查，这两起事故是因车速过快和违章超车造成的。（焦信）

△韩城矿务局桑树坪煤矿认真整顿劳动纪律，对今年一至八月份长期旷工的张宏安等二十名职工予以除名。（苏金山 魏有仓）

△西安市工业普查办公室整理出版了《西安地区工业企业全录》一书，这本书对各工业企业、科研机构、大专院校开展横向经济联合和物资互购互销，很有帮助。（刘静 张野）

△本报漫画骨干作者座谈会昨日在韩城矿务局召开，他们将就漫画创作的观念更新、克服漫画创作的平直浅露等问题展开六天的讨论。（林寒）

塞上“菊花”分外香

榆林汽车站服务员、全国公路客运系统“最佳服务员”孙菊娣全心全意为旅客服务的事迹香飘千里，被人们誉为一株芬芳的塞上“菊花”。

一次，班车上下来一位年过六旬的老大娘来榆林看望在部队服役的儿子，可是部队距车站还有五十公里，当日已没有班车，老人人生地不熟，急得连话也说不出来。孙菊娣就把老人引回自己家，给老人做了饭，洗了脚，安排好住宿。第二天，又给她买了去部队的车票，并打电话告知了老人的儿子。一次一位去内蒙古乌审旗的旅客，钱包被盗，急得团团转，她就掏出自己的钱给他买了车票，又送给五元钱以备途中急需。还有一次，气温骤然下降，风雪交加，她看到一个小青年衣衫单薄，冻得发抖，就回家取来衣服给他穿上……

孙菊娣自己没有一件时髦的衣服，孩子的书包破了也是缝缝补补的，有人问她：“你把钱白送给人家，而自己却省吃俭用，到底图个啥？”她笑着说：“图的是让旅客高兴而来，满意而去，把社会主义祖国的温暖和芳香传向四方！”

（冯利平）

在平凡岗位上

陕广厂十八吋彩电质量达到国优水平

本报讯 国营陕西广播电视设备厂的18吋彩电已投入批量生产，九月份以来，班产量稳定在四百台以上。

该厂十分重视产品质量，他们在日本技术人员的协助下，全面推行现代化质量管理，使直通率由试线时的74·5%，平均上升到96%，一次交验合格率一直保持在98%以上；疵点率由3%下降到1%，低于国家规定的优质产品疵点率不得超过百分之二的要求，使该机质量达到和超过国优产品的水平。

目前，该厂生产的18吋彩电已取得质量合格证和销售许可证，投入了国际国内市场。（陕广工会）

今年十月八日是我国航天事业创建三十周年纪念日。航天部陕西航天局专门制作了仿我国第一颗高奏《东方红》乐曲的人造地球卫星模型，赠送给西安市青少年宫。

张晓明（12岁）摄

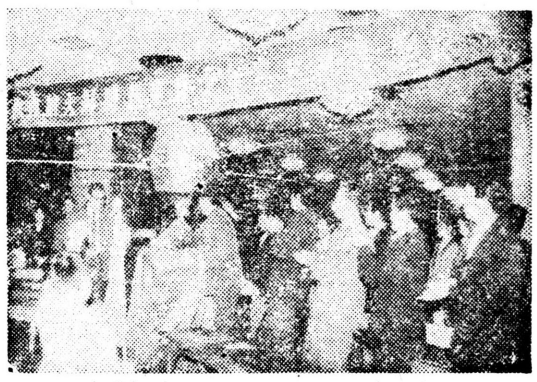

※高档家用电器进入千家万户※

本报讯 今年以来，西安市场上的高档家用电器成了人们争相购买的热门货，一至八月份，彩电销售量比去年同期增长了百分之五十四，家用电风扇销售了十万九千七百台，电冰箱在入夏后的短短几个月，就销售了六千九百台。

（秦瑜）