# 陕西工人報

SHAANXI GONGREN BAO

1986年2月14日　星期五　复字第299　代号51—7


## 请看战士在金钱面前的情操

### 前线某团救济费你推我让发不下去

本报讯　有的人往往削尖脑袋，挖空心思追求金钱，以至于为此无视国法，出卖灵魂。可是，战斗在老山前线的某团指战员在人民发给的战时救济费面前，却你推我让，使得救济费分不下去，表现了革命战士们的高尚情操。

春节前夕，党和政府拨出一万五千元钱，救济这个团的干部战士，解决他们的家庭困难。这极大地鼓舞了指战员们戍边保国的士气，但在分发这笔钱时，这个团的干部战士们却你推我让，谁也不愿意要。一机连班长郑自情，家里被洪水冲得净光。连队党支部决定救济他五十元，可他死活不要，把钱硬是让给了父母双残的新战士叶兵。五连党支部经过反复研究，确定了十三名受救济的同志。但宣布名单后，这十三名同志不约而同地站起来说：「组织的照顾我们心领了，但钱不能要，请把这些钱发放给其他家庭更困难的同志！」就这样，这十三名战士又推选出了十名家庭困难的同志，可是这十名同志还是不要，又要转让，救济费一直发不下去，连队只好把钱交回了上级组织。最后团里下了命令，让连队把钱直接寄到生活困难的同志家里。（唐水福　彭清怀）

## 从自身做起　从眼前做起

# 桃源煤矿党委带头端正党风

本报讯　铜川矿务局桃园煤矿党委班子严以律己，带头端正党风，受到了全矿职工的赞扬。

一九八五年年初，这个新组成的党委领导班子就提出了“端正党风，从我做起”的口号，制定印发了“党政领导约法十章”，作出了关于“党政领导干部严禁收基层单位馈送的奖金、奖品和会议纪念品的决定”。党委一班人严格要求自己，在端正党风方面做到了“三带头”。

**带头严以律己。**党委班子自组建以来，没有一人超标准住房，没有一人私自批过煤炭指标，没有一人在晋级、招工、招生、转干、农转非等方面以权谋私。去年，这个矿在一次分配新楼房时，矿有关部门的同志看到党委书记和矿长的住房面积小，准备给他俩各调整一套面积比较宽大的房子。他们立即表示，在目前职工住房还比较紧张的情况下，矿领导不扩大住房面积。在去年的百分之三奖励升级中，他们明确规定上级不占下级指标，领导不占群众指标，干部不占工人指标。十八名矿级领导中，只有一个调资名额，他们互相推让，最后定给了生产矿长。

**带头刹“无功受禄”的歪风。**矿党委一班人不收贿赂，不拿非份奖励。在去年矿上召开的各种表彰会上，做到了不发纪念品，不看公费电影，不提高伙食标准。有些职工为了调动工作，改变工种，分配住房，把礼品送到领导家里。他们对送礼同志批评教育，拒收礼物，并按照政策规定，该解决的问题热情帮助解决，不符合政策规定的一个也不照顾。

**带头查处不正之风。**桃园煤矿党委领导班子和领导干部由于自身干净，因而抓不正之风理直气壮，敢于碰硬。该矿一个下属单位用给职工改善住房和办公条件的木料，私自为一百一十名职工每人做了一个书柜。矿党委得知后，提出了严肃批评，书柜全部作价处理，并责成该单位党政领导写了检查，后又在本单位职工大会上作了公开检讨。矿劳动服务分公司建材厂原党支部书记用公款给矿上二十六名干部购买分发了实物，矿党委接到群众反映后，立即进行了调查处理，让二十六名干部按价退了现金，撤销该厂党支部书记职务，并给予他党内严重警告处分。

（康选民）

咸阳市秦都区新风皮鞋厂，加强企业管理，提高产品质量，去年在全省乡镇企业同行业评比中荣获第二名。这是该厂领导和技术人员在检验产品质量。

冯兴选　摄

## 全总决定“五一”表彰一批先进模范人物

本报讯　全国总工会发出通知，决定在今年五一劳动节期间表彰一批先进模范人物，并颁发五一劳动奖章。

通知就评选先进人物的评选条件做了具体规定。凡在经济体制改革、社会主义现代化建设的各个岗位以及在科研、发明创造、推广新技术等方面，取得显著成效或达到全国和国际先进水平者；在全国同行业各种比赛中获得最佳名次或达到全国最高纪录者；在防止重大事故，抵制不正之风，维护社会治安等方面有突出贡献者；在社会主义精神文明建设中成绩突出的工会干部和工会积极分子，均可授予。

通知要求各级工会要充分做好先进人物先进思想、先进事迹的宣传和推广工作，造成一种浓厚的学先进、赶先进的社会风气。

（韩西民）

## 打铁先要本身硬

党风问题，中央重视，万众瞩目，确实是关系到党和国家命运的大事。端正党风，一要认真，二要行动，关键在于各级领导干部能否以身作则，敢于碰硬。

现在，一些同志为什么对端正党风说起来嘴硬，干起来手软；谈起别的部门的问题，激昂慷慨，一碰到自己身边的问题就推诿敷衍？原因虽然很多，但要害有三：一是自己的屁股不干净，以权谋私，见利就沾，生怕拔出萝卜带出泥；下巴底下支了砖想硬也硬不起来。二是“关系网”缠了身，拉拉扯扯，作茧自缚。这个给我办过事，要手下留情，那个是老上级的小舅子得罪不得。“人情债最难还”，礼尚往来，只得彼此彼此。无公道正派可言，言不责己，行不服众，何以能令行禁止。三是怕字当头，随波逐流。留得人情在，稳坐太平官，上可不犯“天颜”，保住乌纱，下可免触“众怒”，丢掉选票。既不得罪人，招是惹非，又不引来麻烦，自讨苦吃，何乐而不为？！

当然，这决不是说端正党风是个简单的事，单靠几个领导人的两袖清风，公正廉明，就可以手到病除，一蹴而就；但是正因为它牵扯到社会的各个方面，比较复杂，才更需要我们领导干部认真抓紧，切实行动；而要做到这一点，不解决上面所说的三个问题，切实清除自己头脑里的污垢，用自身的实际行动为群众做出表率则是不可能的。打铁先要本身硬。不贪不沾，一身正气，方能无私无畏；不拉不钻，刚正不阿，才能秉公办事。现在上有中央的坚强领导，下有群众的坚决支持，只要各级领导在“认真”二字上下功夫，一抓到底，不虎头蛇尾，半途而废，我们的党风就一定能够从根本上得到好转。

## 西安造纸厂召开失足青年春节茶话会

### 与会青年表示要争当守法公民，作文明职工

本报讯　元月十七日上午，西安造纸厂召开失足青年春节茶话会。会上，十五名曾经被劳教和拘留过的青年工人纷纷表示，要做一名有理想、有道德、有文化、有纪律的社会主义新型劳动者。

参加茶话会的青年们在茶话会上畅谈自己在思想改造方面的收获体会及今年的打算，都倍感社会主义企业的无比温暖和党组织对他们的热情关怀。王永胜、岳六根、李秋海等同志在会上说，以前我们犯过错误，干过一些坏事，这些沉痛的教训，要永远吸取；在今后人生道路上，我们一定要走正道，好好学习，勤奋工作，争取做一名守法公民和文明职工。

茶话会上，厂领导和保卫，宣传等部门的负责同志在会上给他们每人赠送了一套《本色、传统、使命——工人阶级常识读本》、《自学与自强》、《青年生活百题解》、《职工法律常识读本》等青年修养方面的书籍，并祝愿他们春节愉快，不断进步。

（康新永）

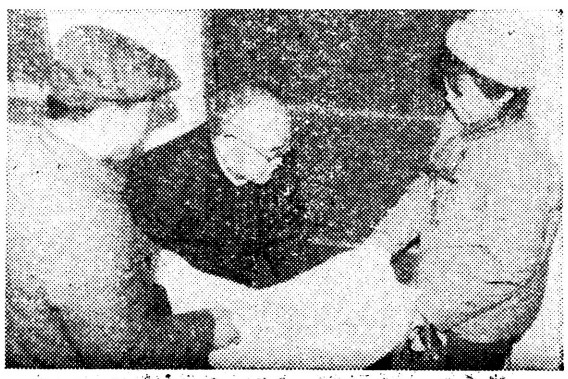

渭南市解放路粮店，从去年十月以来，开展了为孤寡老人排忧解难活动，他们为孤寡老人上门送粮油九十多次。

贾书新摄

## 宝徐291／2次列车荣获郑州铁路局直快列车评比第一名

本报讯　宝鸡列车段宝鸡到徐州291／2次列车，最近在郑州铁路局客运列车评比中，夺得了直快列车第一名，受到郑州铁路局表彰奖励。

291／2次直快列车在去年“争最佳、创一流”活动中，有两个包乘组被评为段、分局、铁路局先进集体。全车队在铁路局客运列车评比中夺得了八个分局十对直快列车的第一名。（岩凌　少敏）

## 二〇三研究所关心职工生活，

# 去年为职工办了八件好事

本报讯　兵器工业部第二〇三研究所在搞好科研生产的基础上，把关心职工生活、搞好职工福利事业放在首位。去年，这个所为职工做了八件好事：

1、为双职工和单身职工宿舍、子校、文化宫加装了暖气。2、新建了六栋家属楼，二百一十六户职工搬进了新居。3、为职工新建了一座液化气供应站，四百多户职工用上了液化气。4、安置了一套电视差转机，家家户户装上了闭路电视线路。5、兴建了“职工之家”文化宫和老年职工俱乐部。6、给全所家属楼房周围，建立了花园、花坛。7、给双职工和职工食堂的水龙头添置了“高效家用净水器”。8、新建了一座职工男女澡塘。

（方明）

## 洛南建成公路桥

本报讯　洛南县目前最长的一座桥——灵口区洛河桥，元月二十七日正式通车。该桥全长一百八十四点零四米，高六米，完全采用国内先进的水平滑模工艺。

（王京南）

## 明人不作暗事

共产党员薛占德同志，是韩城市盘河水库灌区管理处主任。去年，他领导大家搞改革，使一个小型水库的综合经营纯收入达到四万八千多元。但是，薛占德不因集体日子富了而乘机给个人捞油水。有一次，管理处想处理掉一台搁置多年的拖拉机，为给新开办的综合经营项目增添资金。听到这个消息后，有人想便宜买走这台拖拉机，直接找老薛说情，并答应给他二百元，作为“条件款”。薛占德说，这个钱我不能拿，明人不做暗事，集体的事应该让大家来做主，价钱要秉公议定。于是，他召开处务会，给拖拉机评了个公道价，然后公开作价处理。这件事传出去以后，有人说老薛太“傻”，但更多的人却夸他是带头端正党风的好干部。（赵连印）

在平凡岗位上