陕西工人报

抓住拳头产品发展横向联合

大荔县成立炊事食品机械工贸公司

本报讯 大荔县九个县、乡、个体联营以生产馒头机、和面机为主体的厂家和县土产公司自愿联合，于四月十日正式成立了“大荔县炊事食品机械工贸公司”。

这九个厂从一九七六年开始都先后生产以馒头机、和面机、烤箱为主的炊事机具，产品远销北京、天津、河北、四川等地。今年在武汉召开的全国炊事机具订货会上，这个县共与二十一家商家订了货，订货总值达四百零七万元，占到订货会订货总值的百分之五、陕西总值的一半。但这些厂家仍然清楚地看到：由于他们各厂之间技术设备条件差异大，规格、质量不统一，致使产品长期不能形成“龙头骨干”产品，对占领市场非常不利。只有联合才能不断前进，今年初这九个厂在县土产公司的倡导下，多次主动协商联合方案，并成立了炊事食品机械工贸公司。公司成立后，他们研究制定了组织实施产品标准化、系列化、多样化，以及开发新产品、扩大经销点的计划，做到图纸、标准、商标、价格、服务维修五统一，扩大了生产能力。目前这个公司正集中各厂技术人才，准备在六月中旬研制出更先进的成套炊事机具，力争公司全年总产值超过五百万元。 （姚建生）

我省一中外合资企业建立了工会组织

本报讯 我省与香港章德有限公司合资联办的“开凯针织实业有限公司”，最近成立了工会组织。这在我省中外合资企业中属第一家。该公司有职工四百五十多人，根据广大职工群众的要求和中国工会章程的有关规定，该厂已发展工会会员二百多人。 （牛全海）

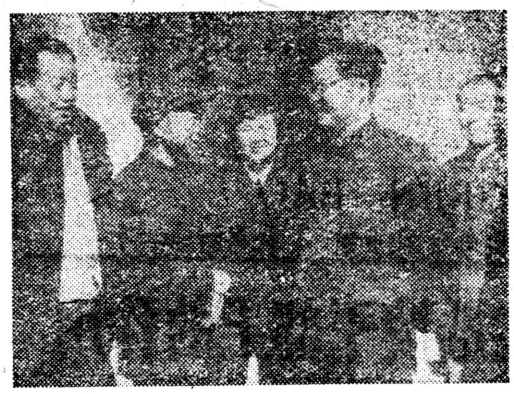

大荔县农业银行元月份以来，发动职工对领导干部进行了全面评议。通过评议改进了领导作风，密切了干群关系，促进了党风的好转，增强了企业活力。图为行长冯家声（左二）在向同行们介绍评议经验。 王志强 摄

渭南地区召开电话会议介绍交流经验

要求全面开展民主评议干部工作大检查

本报讯 为推动职代会评议监督干部检查工作扎实进行，四月十一日晚，渭南地区纪检委、地委整党办、地委组织部、地区经委、省总渭南办事处联合召开了电话会议。

会上合阳县总工会副主席程冬焕代表县上纪检委等四个部门，介绍了他们认真贯彻省、地通知精神，联合组织检查团，全面开展职代会民主评议干部工作大检查的步骤和方法；被职工称为“开明行长”的大荔农行行长冯家声介绍了他自觉接受职代会评议监督的体会。地委副书记石学友要求各县、市切实采取措施，加强领导，认真组织好检查，使职代会评议监督干部工作在全区全面推开。 （高应夏）

西变电炉厂工会定期举办技术比武

青工技术水平显著提高

本报讯 西安变压器电炉厂最近举办了“虎年春季青工技术大比武”活动，受到广大青年职工的欢迎。

这个厂工会非常重视提高职工的技术素质，五年来，每年坚持春秋两季进行青工技术大比武。在组织比武活动时，他们既重视实际操作水平，又注重基础理论知识，做到“应知应会”一齐抓。技术比武的选题，密切结合车间生产和管理工作实际，从车钳铣刨到汽车驾驶、烹饪炊厨；从生产第一线工人到管理和技术部门的核算员和描图员，样样设及。通过技术练兵和技术比武，使青工的技术素质有了明显提高。去年这个厂青工技术等级已由平均二点七级上升到实际操作水准的四点五级。九车间被誉为生产骨干中的“八名强手”，其中有七位就是青年工人。八二年以来，这个厂有一百五十二人次在西电公司、西安市和全国同行业技术比赛中获得优胜和达到先进水平。 （郭怀有）

分到哪里就干到哪里

一九六九年暑假，合阳县年过半百的老教师雷烽被调到离县城二十五里外的王村中学任教。

当时，他老伴孙默惠在路井医院工作，距家五十里路。雷烽一走，家中就剩下年迈的二老和正在上学的儿子与小女儿了。但是，雷烽没有找领导和组织去摆这些困难，更没有在任何场合流露出埋怨情绪。离开学还有几天，他就把那床旧被褥和教学必用的书籍打成整齐的背包，并找来一根木棍当手杖，背着行李，徒步上了路。

从合阳县城到王村，中间要过有名的金水沟。这条沟坡陡路长，一上一下有十多里。雷烽每周往返一次，借星期日回去安排家中老小四口人的生活家务。

一次回家时，雷烽拄着拐棍正爬金水沟坡，一辆小车“嘎”地一声在他身旁刹住了。从车上下来的是他的学生，当时的县革委会副主任李懋德。李懋德把雷烽让到车上，问他跑这老远去干啥。雷烽告诉他自己在王村教书。李懋德说：“怎么把你分到这么远的地方……”没等他说完，雷烽忙说：“组织分配，正常调动，分到哪里就干到哪里。”就这样，寒来暑往，直到一九七二年初，雷烽才被调回县城。 党群

雷烽的故事

夫妻双登光荣榜

本报讯 在宝鸡灯泡厂最近表彰的优秀共产党员中，工人曹大喜、赵云霞夫妇比翼齐飞，双双登上光荣榜。

曹大喜是二车间的司炉长，一九六〇年参加工作以来，一直烘烧玻璃园炉和池炉。他对工作兢兢业业，认真负责，长期在高温条件下工作，任劳任怨，从未叫过苦，处处助人为乐，稍有空闲就帮助车间打扫卫生或帮拉管班捆管。赵云霞更是为大家所赞誉。她连续五年被评为厂先进生产者，两年被评为厂优秀党员。她负责管理五金库中一千八百多种材料的收、管发和记账，多年从未出过差错，一直保持账、卡、物相符，连年被厂里列为一等库房。 （侯虎生）

义务为乡亲治病的刘德玉

间每诊百手困深的医学疗 的三为德
都次 °八术难山家学毕站 好十家玉
用回刘十 ’° ’乡院业的刘评余乡 ’陕
在家德多就如群厚从后一德 °人群六西
为休玉里得遇众畛事被赤玉 次众年中
乡假参的到上看子教分脚原 ’义来医
亲的加县远个病乡学配医来 受务利学
们大工城离大就地工到生是 到治用院
看部作医家小医处作陕一家 乡病节教
病分后院乡外极秦 °西 ’乡 亲五假师
时 ’就一科为岭他中大医 们百日刘

物者不为手复腱地在治近岭他晚 天上。
°他收乡术位断做十愈年 ’都 ’ ’。
还 ’亲 ’固裂了分了来为是只 或不
主对们疗定缝关简几他乡有要 是论
动于治效等合节陋百除亲求有 阴在
为经病良多、脱的例了们必人 雨寒
他济 ’好起闭臼条病为解应找 连风
们困不 °大合复例症家除 ’上门 绵凛
购难但刘小性位下外乡病攀来 的冽
买的分德外骨、’’患患山越 夜雪
药患文玉科折肌就还者 °’

（焦彦文）

推迟了三年的婚礼

费文华是宝鸡电务段颜家河工区的青年职工，一九八〇年入路以来工作吊儿浪当，泡病号、旷工、打架斗殴，以至于走上了犯罪道路。三年前，正当他忙着操办婚礼时，却被公安机关送进了劳教所。

在劳教开始的日子，他悔恨交加，一度产生了破罐子破摔的想法。这时，劳教所的干部耐心地开导教育他；父亲多次去农场看望他；未婚妻小王不但每月去看望，还常写信劝他接受改造，并恳切地表示“等着他出来”；单位的领导和同志们，也送去书籍和学习用品，鼓励他与“昨天”告别。来自亲人、同志和领导的关怀，使小费重新鼓起理想的风帆。在劳教所，他连年立功受奖，被提前三个月解除劳教。

劳教后的小费确实变了。上班时，他总是早来晚走，一心扑在工作上。去年七八月份，烈日当头，酷暑难熬。可他坚持蹲在轨道箱、电缆盒旁涂油，常常一干就是几个钟头。十冬腊月，寒风刺骨，正在发高烧的小费却默默地撕碎病假条，坚持野外作业。领导和同志们劝他休息，他却说：“一点感冒算不了啥，出出汗就好了！”

看到小费的进步，同事们夸奖他，领导称赞他，未婚妻小王更是打心里高兴。今年二月份，他俩终于把拖了三年的婚礼热热闹闹地办了。但二十四天的婚假，小费只休息了九天，就提前上班了。 石英杰

宝鸡举办乡镇企业工会干训班

本报讯 去年以来，宝鸡县总工会在十一个乡镇企业中建立了工会组织，发展了近七百名会员。为了提高新建乡镇企业工会干部的政治业务素质，使工会在企业搞活经济、提高经济效益中发挥应有的作用，县总工会于三月下旬举办了培训班，对十一个乡镇企业工会和县劳动服务公司新建的三十一位工会主席、副主席、工会小组长进行了短期培训。 （蒲宽忍）

用“爱”溶化心灵的“冰”

昔日的违法青年，成为今日的生产闯将。读罢这则通讯，的确使人高兴，也发人深思。

现在有一种说法，认为失足青年是“烧定了的砖”，没法改造。这样以来，往往使他们的情绪更加对立。从费文华的转变中我们就会发现，来自社会的“爱”，将会怎样震撼一个失足青年的心灵，从而使他们在新生的道路鼓起勇气。愿全社会都象这个劳教所的干部、该单位领导和小费的家长以及他的未婚妻那样来做后进和失足青年的工作。

猫后

【杀鸡】何以用【牛刀】

·袁泊·

每当我看到一些本来应该是职能部门和基层解决的事，往往要市长、省长、省委书记，甚至党和国家领导出面干预才能解决时，不禁想起“杀鸡焉用牛刀”的古话来。

本来，杀鸡是用不着牛刀的。但是，现在一些杀鸡的小事却非要借用“牛刀”不可，这恐怕与那些“杀鸡刀”或者生锈；或者缺钢，钝如木头；或者那刀原本是纸糊的，纯粹是个摆设。

用“牛刀”去“杀鸡”，当然没有什么不可以的。只是社会上的“鸡”比“牛”多得多，一把“牛刀”再锋利，能杀得完那么多“鸡”吗？何况“牛刀”是得用来去杀那些比“鸡”要大得多的“牛”呢！

怎样才能做到“杀鸡”少用乃至不用“牛刀”呢？我看，关键在于要真正做到循名责实，在其位就要谋其政。对那些“生锈”的应磨去“锈迹”；缺“钢”的加上“钢刃”；纸糊作为摆设的应该撕掉。

职工之声

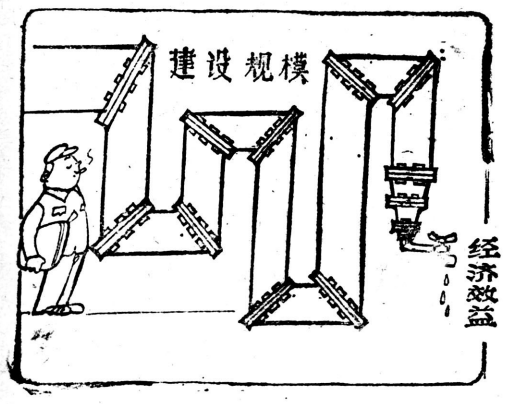

从节约一度电一滴水抓起

本报讯 铜川矿务局物资供应处从节约一度电一滴水做起，狠抓节约教育，克服了过去的“长明灯、长流水”现象。仅今年一季度，就节约水电费一万三千余元。 （普选 党峰）

无题 蔡一鸣

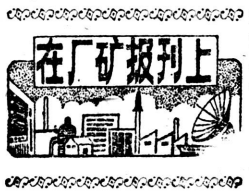

《铜川矿工报》铜川矿务局中心医院中医师贺学泽编写的《医林误案》一书，将由陕西科技出版社出版。该书受到中外著名中医专家的好评。

《陕飞报》陕西飞机制造公司第二小学八岁儿童杨继辉画的一幅《不许打仗》的画最近在布达佩斯国际儿童征画赛中荣获一等奖。

《铁路建筑报》铁道部第一工程局注重改善一线职工的物质文化生活条件，并为二千五百名五十岁以上的老职工配备了电褥子。

《澄合矿工报》在去年煤炭部组织的全国煤矿机修厂“创优争先”活动中，澄合矿务局机修厂在全省夺魁，被煤炭部评为“创优争先”活动先进单位。