陕西工人報

SHAANXI GONGREN BAO

1986年6月24日 星期二 复字第337期 代号51——7

工人王秦桥二次参军在火线光荣入党

本报老山前线讯 毅然放弃工厂舒适工作、第二次参军的老山前线某部八连班长王秦桥，“七一”前夕，在阵地上光荣加入了中国共产党。

王秦桥入伍前是西安市凿井机械修配厂的工人。去年，当他得知原部队要到老山前线参战的消息，连夜写了决心书，坚决要求上前线。领导看他决心大，就破例批准他再次入伍。四月二十六日，小王正同战友们一起挖战壕。突然越军一颗炮弹在他身边不远处爆炸。他的左额被弹片擦伤，血流如注。连里命令他退出阵地，他始终不肯，继续坚持战斗。四月二十九日晚一时许，不甘心失败的越军又一次向我阵地偷袭。王秦桥和战友们一起勇猛反击。战斗中，一颗手榴弹又把他的右腿炸伤。他咬紧牙关，把弹片从肉里抠了出来，继续杀敌。

王秦桥用实际行动，实现了自己的誓言：“宁愿流血牺牲，也不给工人阶级丢脸。”最近他被吸收为中共预备党员。

（李林 王英）

横向联合给他们插上了腾飞的翅膀

在缝纫机制造业不景气的情况下中国标准缝纫机公司却一枝独秀

本报讯 日前，中国标准缝纫机公司负责人在接受上海新闻记者采访时说：横向经济联合给公司插上了腾飞的翅膀。一九七八年以来，这个公司结束了年产量二十万台左右的徘徊局面，开创了一条“投入少、产出多、见效快”的新路子。去年这个公司的缝纫机产量达一百零二万台，总产值达二亿一千万元，利润三百万元；年产量年均递增百分之三十二点六，年产值年均递增百分之四十，利润年均递增百分之二十三。

这位负责人说，我们的实践经验证明，联合出优势，联合出活力，联合能使企业立于不败之地。前几年，在缝纫机制造行业产量每年以百分之十五的速度递减，全国有数十家专业生产厂家相继关停并转的不利形势下，中国标准公司却一枝独秀。其原因就在于他们的公司抓住了标准缝纫机这个名牌产品的龙头，以陕西缝纫机厂为基础，通过合资经营、联合经营、技术合作和专业化协作等形式，同陕西、湖南、江苏、浙江、四川、上海和北京等省市的国营企业、集体企业和乡镇企业，自愿组成经济联合实体，从而使企业如虎添翼，路子越走越宽，经济效益越来越好。

上海劳动报记者 乐根兴
本报记者 马宽厚

灞桥区马家沟村部分村民目无法纪

竟用推土机摧毁学校围墙

本报讯 西安市灞桥区红旗乡马家沟村部分村民在五月十七日出动两台推土机，将省红旗水泥制品厂子弟学校四十余米长的围墙推倒，致使正在这里进行的高考预选中断，学校被迫停课两天。

红旗水泥制品厂生活区内有一狭窄街坊路，做行人便道用。马家沟村的汽车、拖拉机日夜从这里通过，严重影响了该厂职工的休息和安全。为此，厂里曾和该村干部达成协议，令机动车辆不得再走这条便道，但仍得不到制止，以致交通事故不断，在今年五月初发生两起拖拉机压伤本厂家属的事故后，该厂无奈，设置了路障，阻止其车辆通行。

但该村部分村民却为此无理取闹。五月十七日上午，大约三、四十名村民来到这个厂子弟学校围墙外，试图推倒围墙。由于墙较牢固，未能推倒，他们便叫来了两辆推土机，将学校四十余米长的砖筑围墙连同四棵大树一齐摧毁，并损坏了两张水泥乒乓球台和部分自来水管。两天内有一些村民用石块袭击教学楼的玻璃窗，高音喇叭放秦腔干扰教学，迫使正在举行的高考预选取消了十八日的英语考试，正常的教学和晚自习也无法继续。

事件发生后，有关部门曾进行过调查，但截至现在，事件仍未得到妥善解决，主要肇事者也未受到任何处理。

本报记者 冯瑜
本报通讯员 耿霞

西安草滩农场种植的二千四百亩西瓜长势喜人，月底可上市供应群众。 武耀星摄

宝鸡市一运司查处客运工作中的歪风

本报讯 宝鸡市一运司采取有力措施，纠正客运中的不正之风，收到良好效果。

这个公司有客运汽车一百九十五辆，是宝鸡市公路客运工作的骨干力量。近两年来由于一些司乘人员把「方向盘」作为「摇钱树」，采取收钱不撕票、多收钱少撕票和售废票等手段中饱囊私。严重败坏了企业声誉，腐蚀了职工队伍。

公司针对上述问题充实了稽查组织，补充修订了《客运票务稽查条例》。并由稽查组的同志分赴线路、站点进行票务检查。五月二十七日，这个公司对收款不扯票的乘务员杨建娃给予行政记大过处分，并罚款五百元；对发售废票和违犯客运票务规定的唐晓峰等七名乘务员分别给予行政记过处分和处以三百元、二百元、一百八十元等不同数额的罚款，有力地刹住了这股歪风。

（董邦耀）

用人切莫学选猴

小论坛

听说有些艺人是这样选猴的：他们把众多的猴子放在一个大院里，令其顶砖转圈跑，然后躲开观察。猴子有精有傻，有的一见主人离去就放下砖溜之乎也。当主人出现时，它们又急忙顶砖猛跑。就这样，这些“精”猴被主人选中了。目前，我们一些单位的领导在选拔干部时，似乎也采取了类似的方法。对那些很会看风使舵、投机取巧，领导在场时工作得十分卖力，领导一不在，就聊天、溜号的重埋头苦干，却加以提拔在与不在都一样的人，而对那些认真工作而不见。领导往往知视设长期的艰巨人工作，实干。如果需要选用的人扎奋斗。“四化”的人，却会遭些“精猴”式的干部，试想到去担任领导，它们的事业将会受何等的损失！奉劝某些领导用人切莫学选猴。李俊魁

张巨保利用职权为亲属经商进货受到通报批评

本报讯 最近，绥德县纪律检查委员会通报批评国家干部张巨保利用职权、借集体名义，为其家属亲友经商进货的问题。

张巨保同志在八四年七月至八五年四月，任县贸易公司经理、县经济开发公司经理期间，利用职权，以县贸易公司、县经济开发公司和中角乡工商经销公司等单位的名义，按出厂价、调拨价，先后为其家属亲友经商进货十一宗，营业总金额达一万七千五百二十四元，从中获取批发、调拨差价款一千九百四十二元，偷漏税款七百二十元三角。

为了坚决纠正国家干部经商的不正之风，县上有关部门决定将张巨保经商获取的批发、调拨差价款、偷漏税款全部收回上缴财政，并通报全县。

（崇凝）

程博研制出脉冲闭路测磁仪

一年为国家节约十九万元

本报讯 西安石油勘探仪器总厂检波器分厂三车间青年技术员程博，研制出的脉冲闭路测磁仪，一年来为国家节约资金十九万元，被厂里评为劳动模范，晋升了一级工资。

程博同志今年二十九岁，一九八三年从该厂职工大学毕业后，一直搞磁钢的检测工作。当时，由于检测手段不完善，使大量正品磁钢漏检，给国家造成了浪费。为此，他暗下决心，一定要研制出一台合格的检测设备。从八三年起，他查阅了大量的技术资料，经过反复试验，终于在去年四月研制成功了脉冲闭路测磁仪。这台仪器操作方便，性能良好，磁钢检测误差率减少百分之十至百分之十五；精测合格率由原来的百分之七十六提高到百分之八十二。

（何晓龙）

西安轴承厂工会在石厂长“一言开展了“为改革者进一言”、“假如我是厂长”等活动和工人劳动竞赛，提高了职工的主人翁责任感和生产的积极性，推动了企业的发展。图为该厂工会主席李百姓（中）深入班组征求群众意见。 杨根年摄

榆林地区农副产品公司处理变质商品

本报讯 榆林地区农副产品公司畜产科对经营的商品进行了清查，发现有七百多瓶华乐牌啤酒有沉淀物和变质现象，便将这批啤酒全部倒掉，赢得了顾客的欢迎和信赖。

（马兴）

身勤心美的周洪梅

在陕西重型机器厂，有一位年过半百的清扫工——周洪梅。一提起她，干部职工都赞不绝口，说她身勤心更美。

每天清晨天刚亮，她就来到厂办公楼，擦洗地板，擦拭门窗，厂接待室的茶几上常常放有高级香烟、糖果瓜子……周洪梅打扫卫生时，从来不往家里拿一支烟，不往自己口袋装一块糖。当她发现零落的香烟、糖果，她总是一个个拣起来，烟归盒，糖回盘。几年前一次茶话会刚毕，一位厂领导硬给她口袋里装了些糖果，让给孩子带回。可她又悄悄放回糖盘。

今年“五一”前夕，她的母亲去世，家乡来电催她奔丧。当她拿起电报，思量眼下“五一”到了，突击搞卫生正需要人。不能给同志们带麻烦，于是她给亲人汇去了钱！“五一”那天，人们都回家欢聚一堂，她却一声不响来到厂里，又操起了拖把，拿起了抹布……

孩子多次劝她说：“妈，您上了年纪，如今咱又不缺钱用，干脆回家休息吧！”她总是笑着说：“妈闲不住，一辈子爱的就是劳动。”

（单中葆）

在平凡岗位上

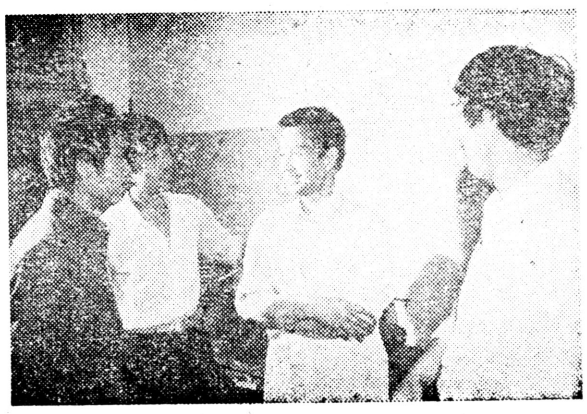

试产偏转磁芯成功

金山无线电器材厂积极推进彩电国产化

本报讯 国营金山无线电器材厂试生产的十四吋偏转磁芯最近通过鉴定，并投入批量生产。

偏转磁芯是彩色电视机的主要元件之一。在此之前，我国彩电配套使用的偏转磁芯完全依靠国外进口。国产偏转磁芯的试制成功将对实现彩电国产化发挥重要作用。

（盘开明）