陕西工人报

国营七六二厂工会 奖励先进有新招

庆功设立“光荣座” 锣鼓喜报“全家乐”

本报讯 （记者桂维平）国营七六二厂工会最近另辟蹊径，采取一日游览、锣鼓送喜报和奖品、设立“光荣座”以及给先进职工照“全家乐”等多种形式，奖励劳动竞赛中的积极分子。

这个厂工会与厂劳动竞赛委员会坚持精神奖励和物质奖励相结合原则，为保证全厂完成产值一亿六、利润三百万元任务，在全厂掀起了“比、赛、赶、帮、超”的劳动竞赛高潮。他们适时拟定奖励细则，一改以往单纯“上红榜、发奖金”的做法，采取注重精神鼓励，开展多种形式表彰。前不久，他们组织劳动竞赛中的“技术尖子”和“排头兵”，分别赴西安和临潼一日游，并为先进工作者设立文艺演出专座和电影场“光荣座”等。据统计，直接用于上述奖励活动的经费比以往单纯物质奖励费用还略有节余。

通过这一系列新颖活泼，别开生面的奖励活动，不仅激发了广大职工群众的工作热情，而且起到了“少花钱、多办事”的效果。被誉为“超工时能手”的五车间冲床班班长王建国，截至目前今年已完成累计工时近5000个，相当于两年半的工作量。当他受到这种奖励后，欣喜地告诉记者：“同样是奖励，今年有新意，厂工会的奖励形式是深得人心的。”

编辑

年终将至，各单位的总结评比工作又要展开了。那么，怎样更好地发挥奖励的作用呢？国营七六二厂工会的做法，很值得我们各级工会组织借鉴。

他们的奖励方法，不仅把评先奖优工作与工会工作群众化密切地结合起来，而且体现了“以精神奖励为主、物质奖励为辅”的鼓励原则，激励企业生产经营过程中的一切积极因素。希望各级工会组织，在年终奖励先进工作中，不拘一格，注重实效，使奖励工作真正起到鼓舞士气、激励先进、鞭策后进之效果。

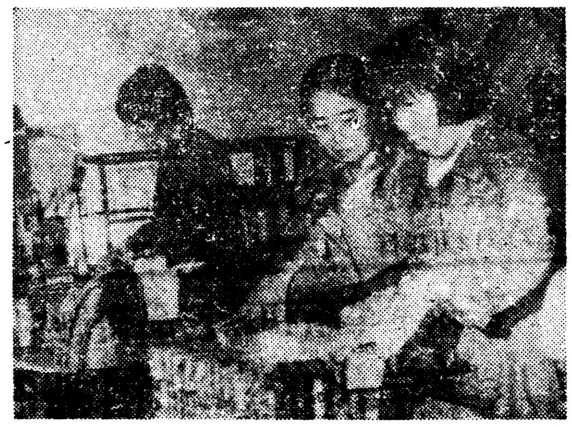

澄城卷烟厂自一九八七年实行了计件工资，项承包、干部聘用等改革措施后，经济效益大大增长。截至十一月底实现产值一千九百万元，提前一个月完成全年任务。 王春喜 摄

宝鸡氮肥厂工会干部

利用业余时间接待来访

本报讯 宝鸡氮肥厂工会自1984年6月以来，坚持利用业余时间接待来访职工。据不完全统计，该厂工会已处理、解决200多人次反映的有关问题100余件。

过去，该厂工会和职工同上班、下班，白天上班时无人来工会反映问题，晚上下班后职工反映问题找不到人。为了改变这种现状，该厂工会坚持每周二、五晚上轮流值班，接待来访职工，为职工排忧解难。

一个家在农村的职工的爱人因有病来厂治疗。这个职工6月份借了厂里一间房子，到9月份就扣了他39元房费，原来他借房超过了期限。按工厂规定，借房超期就要罚款，但那位职工爱人长期有病，孩子还小，每月都要买议价粮，生活确实困难。厂工会主动与行政房产组取得联系，几经协商达成协议，按那位职工的要求，每年按3至4元收费。

厂卫生所改为职工医院后，信量增加，中西药相应分开。有一段时间只发放西药和中草药，中成药停止发放。单身职工开回[illegible]后，常为设法熬药发愁。有些职工将这一问题反映到工会，工会立即向有关部门办理了“职工来访转办单”，并与[illegible]工医院取得了联系，反映了职工的意愿和建议，使职工医院很快给药房配备了人员，使中断了一个多月的中成药重新开始发放。 （刘金峰）

铜川市市长张洪涛

关心职工文化娱乐设施建设

本报讯 铜川市市长张洪涛关心职工文化娱乐设施的建设，改善职工文化娱乐条件。

铜川市工人文化宫建于1958年12月，1961年4月失火烧毁一次，1962年元月1日修复。至今已经使用了20多年，一直没有维修。为了使职工群众安全愉快地过好文化生活，在省总工会拨款10万元的基础上，铜川市人民政府又拨款19.5万元，对铜川市工人文化宫全面进行维修。9月15日施工开始后，张洪涛市长三次到工地检查工作。12月7日下午，他又一次来到工地，对施工单位领导、市总工会领导说：千万不要小看这一工程，这是职工群众的文化娱乐场所。你们一定要紧密配合，按期交工，保证新年、春节职工群众能在这里看电影。 （赵物）

名副其实的“光荣”

通讯

在省劳模大会上，我认识了她。她叫蒋光荣，35岁，是西安环卫局道路保洁处公卫队的副队长。她那“特殊”的公卫队，她那“万元户”的家庭引起了我极大的兴趣。于是，我们采访了她。

蒋师傅个头不高，清秀的面庞上一双大眼炯炯有神，说话时嗓门很亮，显然是个豁达开朗的人。

前年，她的丈夫在农村办预制厂，两年来获利3万余元。今年又开始跑汽车运输，收入更为可观。这时，周围有人劝她说：“你干了那么多年清洁工现在家里有钱了，也该回去享享清福啦！”蒋师傅却说：“我不能回家坐享其成，我要为社会尽自己的一份力量。”在采访中，她还深情地对我们说：“干了七八年清洁工，我还真对它产生了感情。每天清晨，看到自己亲手擦洗的果皮箱在朝阳照射下起明发亮，色泽鲜艳，活象一个刚刚打扮好的小姑娘，心里就有一种说不出的快乐。”

在女同志中，蒋师傅是第一个报名要求洗痰盂和果皮箱的。这个工作不如扫地，因为痰盂里各种病菌都有，弄不好会传染上疾病。但她却说：“无论什么工作，总得有人干。”果皮箱里不仅有果皮纸屑，常常还有许多意想不到的东西，如钱包、工作证、会员证、驾驶证、户口簿、票据等。这些东西多半是小偷为了销赃丢进去的，也有人们无意失落后被当作垃圾扔进去的。每当蒋师傅拾到这些东西，总是不辞辛苦，千方百计去寻找失主，找不到失主的就送到拾物招领所。几年来，她拾到的东西有300多件，受到了市公安局的表彰。

蒋师傅所在的公卫队是一个比较“特殊”的班组。在这个共有27名职工的集体中，有弱智人，还有精神病患者。这常常给工作带来意想不到的麻烦。为此，她根据每个人的特点对症下药，做到“三勤”——嘴勤、手勤、腿勤。有一次，班里有位弱智同志的家属生病住院，女儿无人照料。蒋师傅就把孩子接到自己家里，管吃管住管学习，直到两个月后病人出院为止。这位同志感动得逢人便说：“光荣把我的孩子和她的孩子一样看待。”去年，这个特殊的集体被评为市“双文明”建设的先进班组。

采访结束了，当我们向蒋师傅表示祝贺时，她风趣地说：“我的名字没有起好。既然叫‘光荣’，就应该好好干，‘名副其实’嘛！”说得我们都笑了起来。（穆西娟）

海红轴承厂拨出万元扶贫基金

帮助职工困难户脱贫致富

本报讯 海红轴承厂经过调查摸底，发现36户家住农村的“一头沉”职工人均收入不足15元。为了帮助这些职工尽快脱贫致富，厂里拨出1.58万元作为扶贫基金专用款。

扶贫基金作为无息贷款由厂工会统一掌握，困难户职工提出申请和脱贫措施后，厂工会与其签订《脱贫计划合同书》，发给800—1000元扶贫基金，从经济上扶持；并根据他们家庭人力、物力、财力等具体情况，从方法上分别进行指导，提供劳动致富信息。同时，不定期派工会专职干部，检查扶贫基金的使用和和职工脱贫情况。扶贫贷款使用期限2年，合同到期，职工脱贫后，收回贷款，作为下一批扶贫职工的基金。

该厂今年扶贫的第一批8户职的工，已有7户脱贫，第二批扶贫的职工即将拿到扶贫贷款。（庆轩）

家事动“干戈” 伤嫂入监牢

这是一个真实的故事。

主人公今年刚满20岁，高中文化，素有“硬汉”雅号。他叫江昌俭，家住安康城关镇。那天，他刚刚收到某单位的招工录取通知书，不大会儿又接到了公安局的收容审查通知书……

去年11月11日上午，江昌俭的哥哥与其妻因家庭琐事闹矛盾。时值江昌俭从外面回家，他一进家门，见哥嫂厮打在一起，父亲站在一旁唉声叹气，母亲立在墙角暗自流泪。看到此景，江昌俭把今天的闹剧全怪在了嫂子身上，不但不上前拉劝哥嫂，安慰父母，反而动手帮哥哥打嫂子。他一时完全失去了理智，顺手操起家中压面机上的坯刀，朝嫂子的左下腿戮去。

闯祸了！人们赶忙将江的嫂子送往医院。虽然住院治疗了10个多月，花费近千元，但仍残废了。

江昌俭被收容审查，不久又被依法逮捕。11月25日，被县法院判处有期徒刑3年。 吴友伦

借鉴篇

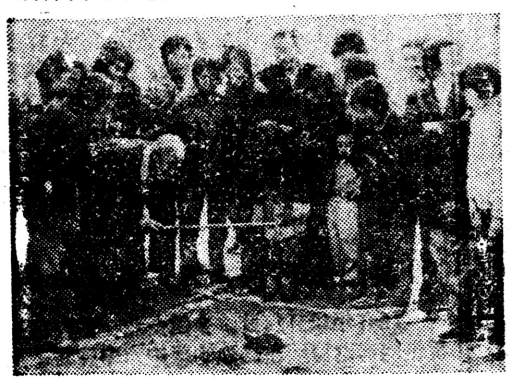

航空部华兴机轮公司经常开展适应老年人的体育活动。这是退休职工在进行钓鱼比赛。 邓海 杨之平 摄

怎样使用工人中的五大毕业生

职工信箱

我们单位不少青年职工都属于广播电视大学、职工大学、职工业余大学、高等学校举办的函授和夜大学（简称“五大”）的毕业生他们都想把所学的知识用到“四化”建设上来，更好地人尽其才，才尽其用。请问编辑同志，我省对“五大”毕业生的使用有什么具体规定？

渭南 李文明

李文明同志：今年7月份，省政府办公厅转发了省劳动人事厅等部门关于“五大”和高等教育自学考试毕业生使用办法请示的通知（陕政办发〔1987〕152号）。文件规定，“五大”和高等自学考试毕业生，国家不包分配。除国家在职人员外，一般仍回原单位，本着用其所学，发挥所长的原则，据工作需要和干部指标情况，可择优吸收录用为国家、集体干部，可以当工人，也可以自谋职业。

这一文件明确提出，国家机关在职工中的“五大”和高等教育自学考试毕业生已在干部岗位工作的，在干部编制定员以内，又有吸收录用干部指标的，统一考试、考核，符合条件者，省级机关由省劳动人事厅，地、市、县级查机关由地市人事部门审查批准，可择优录用为国家干部。也可根据需要，有计划地录用、调整到有增干指标的部门。

事业单位在职工人中的“五大”和高等教育自学考试毕业生，由单位根据工作需要可聘任到干部岗位工作，享受干部待遇，未聘任到干部岗位的，不享受干部待遇。凡聘用的干部卸任或解聘后，不再保留干部待遇，而享受所在岗位的待遇。

国营企业单位在职工人中的“五大”和高等自学考试毕业生，原则上在企业内部使用。需要调整到干部岗位工作的，应根据国务院《关于进一步扩大国营工业企业自主权的暂行规定》（国发〔1984〕67号文件）中的有关精神办理。在干部岗位，享受干部待遇。否则，不再享受干部待遇。

集体所有制单位在职工人中的“五大”和高等教育自学考试毕业生，应安心本单位工作。专业不对口的，由原单位根据工作需要，逐步调整到专业对口的岗位上工作。本单位调整不了的，可在集体所有制单位之间调整。也可以聘用或录用为集体所有制干部。（边吉）

工会动态

△西北国棉四厂工会，最近对3333名女工进行体检，对十四名有子宫肌瘤患和有可疑症状者及时进行了检查治疗。（湘萍）

△渭合矿务局建井处工会，利用生产间隙时间分别分批进行技术比武。参加比武的项目，都是根据生产上的急需确定的。（党玉良）

△宝鸡叉车公司召开代会，审议行政调资办法及职工今年的经济指标方案。（吴宝星）