陕西工人報

SHAANXI GONGREN BAO

1987年12月31日 星期四 复字第548期 代号51－7

岁末行行传捷报

钢产量可超五千五百万吨

我国钢铁工业出现生产稳定增长，经济效益稳定改善，企业改革稳步深入的新局面。据悉，今年我国钢产量预计可超过五千五百万吨，比一九七八年增长二千三百多万吨，特别是近五年来，每年都增加三百万吨左右。这样增长的情况在我国钢铁工业历史上是没有过的。

煤炭产量将突破九亿吨

我国今年煤炭生产保持稳产高产，预计到年底原煤产量可达九亿零二百万吨。今年我国共有十三座新矿井投产，正在扩建的十二座矿井也将于年底投产，新增生产能力二千四百多万吨，是近十七年来矿井投产能力最多的一年。

技术开始向发达国家出口

我国技术出口近几年来得到发展，并已开始进入日、美、英、德等发达国家。一九七九年以来，我国已有一百项技术出口，合同总金额达一亿美元。出口的技术中既有卫星发射及回收技术服务、计算机软件等高技术，也有中国特有及在世界居优势的先进技术，如杂交水稻技术、氧化钇工艺技术、乳化炸药技术等。

外贸出口额迈上新台阶

今年我国外贸出口额首次突破三百亿美元大关，迈上了一个新台阶。据经贸部统计，截至十一月底，我国进出口总额达五百八十三亿美元，比去年同期增长了百分之十四点五，其中出口额达三百一十七亿美元，比去年同期增长百分之二十九点九九，大大超过了去年全年出口额二百七十亿美元的水平。

我省电子工业今年发展迅速

深化企业内部改革 发挥我省技术优势

本报讯 今年，我省电子工业在强化行业管理、深化企业内部改革的同时，充分发挥军工企业技术力量强、装备齐全、质量管理严的优势，及时适应商品市场需要，生产取得显著效果。

1987年，电子工业5个方面的成绩比较突出：第一，生产产值大幅度增长。今年达18亿多元，比去年净增5亿多。电视机预计完成67.5万部，收录机4万部，电冰箱2万部。1至11月份，上缴税金和所得税1.29亿元，比去年同期增长了58%。第二，产品质量显著提高。1987年共创省优产品27项，在今年全国电视机评比中，我省黄河、海燕、如意三个牌子的彩电和两个牌子的黑白电视机均获全国一等奖。一个省所有参评电视机全部获奖，还只有我省一家。第三，彩电国产化有了比较好的起步。现在全省已有4条彩电装配线，能生产36项彩电元器件，同时已有20个彩电配套项目投产。1987年彩电单机用汇量大大减少，14英吋彩电单机用汇量从1985年的120美元降到15美元，国产化程度达到93%。18英吋彩电单机用汇，从1985年的192美元降到110美元，国产化达到85%。第四，新品小批量生产为明年电子工业生产大幅度提高增加了后劲。象新品黄河、令藏柜，中华学习机等深受消费者的欢迎。第五，三线调整搬迁已全面动工。 （张西凤 翟龙）

新年寄语读者

在新年即将到来之际，我们谨向奋斗在各条战线、并取得可喜成绩的全省职工和广大读者，致以热烈祝贺和亲切慰问！预祝大家新年愉快、诸事如意！在深入进行经济体制改革和初步进行政治体制改革的过程中，我们陕西工人报在省总的正确领导下，做了一定的工作，有了一些进步。这是和全省广大职工及工会工作者的关心、支持分不开的。在此，我们表示衷心的感谢！

在新的一年里，我们决心以党的十三大精神为指导，为加快和迈稳改革、开放、搞活的步伐，扎扎实实地搞好宣传舆论工作。为此，在宣传指导思想和版面安排、栏目设置上作了一些调整，以突出改革、为职工说话办事和工会工作的报道。除了在报道内容上拓深搞活，使我们的报道更加富有时代精神，贴近职工思想外，在栏目设置上，栏目变化有：将“恋爱婚姻家庭”并入“良友”，“学法律”并入“警钟”；将“赤橙黄绿青蓝紫”改为“神州”，“屏幕与舞台”改为“星期六”。新辟的栏目主要有：“前进中的三秦企业”、“职工物价监督岗”、“工运纵横”、“女工天地”、“体育”等栏目。“班组生活”专栏和工会自身改革的报道将予加强。

党的十三大对报纸宣传工作提出了新的更高的要求。我们一定认真贯彻党的社会主义初级阶段基本路线的精神和全总十五届五次执委会决议精神，在报道改革的过程中，进一步改革我们的宣传报道。使我们的报纸与时代脉搏连得更紧些，职工生活气息更浓些，对工会工作指导更有力些，和职工群众的心贴得更近些，把我们的报纸真正办成深受广大职工欢迎的一张有自己特色的报纸。

本报编辑部

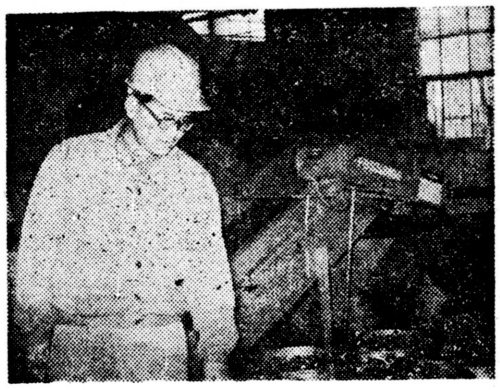

省劳模、宝鸡有色金属加工厂工程师王锡柱，采用引进和创新相结合的方法，组织、设计和安装了一条具有世界一流水平的线缆回收生产线，从而填补了国内空白。仅此一项工程就为国家节约外汇108万美元。 陈黄兴 摄

两种新机在试飞中心问世

本报讯 新型科研变稳机和高速弹射机日前在试飞中心问世，它的研制成功填补了我国航空科研方面的两项空白，使我国的航空科研和试飞技术跃入一个新的水平。

变稳性能试验机是一种特殊的飞机，以前在我国一直是缺门，给航空科研带来了阻力。试飞中心的科研人员挖潜革新，认真钻研，将原有的J6B飞机进行了全面改造，使该机变成了可以随机布局的变稳机。该变稳机可用来研究飞机飞行品质，模拟各种新机的诸种状态，研究飞机控制技术和培训飞行员，在航空科研上有特殊的意义。

高速弹射机是将旧的J6T飞机进行了改造，在上面安装了弹射舱，在操纵、液压、特设、冷气等方面作了新的布局，可用来做地面或高空的超音速弹射试验等，至此结束了我国只有亚音速救生试验机的历史。 （薛志毅）

三秦短波

▲解放路饺子馆在群众消费水平不断提高，但大多数人收入又有限的情况下，从今年初起，实行“低档行路、中档为主、兼营高档”的经营方针，合理安排经营，使今年1至11月份的营业收入比去年同期增长了20%。 （赵观进）

▲庆安宇航设备公司摩托车厂由于按照市场需求抓了产品研制、质量控制、服务上门三件事，使一度滞销的摩托车又成为供不应求的紧俏货。1988年产品已全部预订完毕，最近有300辆摩托车已销往香港。 （鸥安 安华）

▲12月19日，一艘满载10322吨陕西澄合优质洗精煤的日本“东方狮”号轮船，已从连云港港口起锚驶往日本。这批出口煤是按照澄合矿务局与日本住友水泥株式会社签订的煤炭出口协议，首批出口日本的一万吨洗精煤。 （聂向前）

整备十万台火车头无事故

孟塬折返段被誉为“安全明珠”

本报讯 截止12月20日，位于华山脚下的西安机务段孟塬折返段实现了安全整备十万台火车头无事故的好成绩，被人们誉为“三省交界处的一颗‘安全明珠’”。

这个段处于陇海铁路与同蒲铁路的联结处，是晋煤南运的重要出口，担负着西安、洛阳、临汾三个铁路分局蒸汽火车头的整备任务。近年来，这个段坚持改革走内部挖潜改造之路，没花国家一分钱，使整备能力提高了23%。在提高效率的同时，他们运用方针目标管理手段指导安全生产，层层落实安全生产包保责任制，并与经济承包责任制紧密挂钩，把安全生产落实到每个岗位，每个人员。与此同时，还发动群众签订安全责任状和家属保安全协议书，在各个工种开展“上标准岗，干标准活、说标准话、交标准班”的竞赛活动，提高了职工安全生产的自觉性，从而把各项工作纳入良性循环轨道。 （陈安华 孙志钢）

陕汽在全国定货会上爆了大冷门

各类重型汽车一次成交900余台

本报讯 日前，在福州举办的1988年全国汽车定货会上，陕西汽车制造厂生产的各类重型汽车成了抢手货。

近两年来，陕西汽车制造厂在汽车市场激烈竞争中，始终把提高产品质量作为企业的立足之本。他们一方面采用多种形式对广大职工进行质量意识教育，提高队伍素质；另一方面广泛收集市场信息，上门征求用户对产品的意见，积极参照国内外汽车制造厂家的经验，采用先进工艺，不断改进和完善产品设计，大大促进了整车质量的提高；并通过热情、周到的售后服务和建立汽车备件服务网点，方便用户，赢得了普遍的信誉。在这次定货会上，该厂一下子向各地用户成交了900余辆各类重型汽车的定货合同，爆了大冷门。

本报通讯员 高鸣

我省龙年旅游活动丰富多彩

今晚在西安举行盛大的国际旅游活动开幕式

本报讯 为了使更多的外国旅游者“知我省之名和慕我省之游”，省旅游局决定明年在全省范围内开展丰富多彩的龙年国际旅游活动。

龙年国际旅游活动是由北京市发起、国家旅游局统一部署的。为搞好这项活动，我省成立了龙年国际旅游活动组织委员会，并将于今晚在西安宾馆举行盛大的龙年国际旅游活动开幕式。

我省在龙年国际旅游活动中，将举办以“龙”为主体的富有地方民风民俗，多色彩、多层次、多方位的活动。计有“龙史文物展览”，“唐乐宫龙宴”，“龙年国际书法交流活动”，“祭黄帝陵和炎黄子孙观览龙的土地神奇风光旅行活动”，“古都龙灯市”，“中国名塔名钟展览”，“唐长安龙舞”，“攀登华山苍龙岭”竞赛旅游活动，“乘龙游古城”，“丝绸之路陕西段旅游”等近30项活动。通过这些活动将让世界上更多的人改变“只知兵马俑、不知陕西省”的状况，促进我省旅游业的发展。

本报记者 赵观进

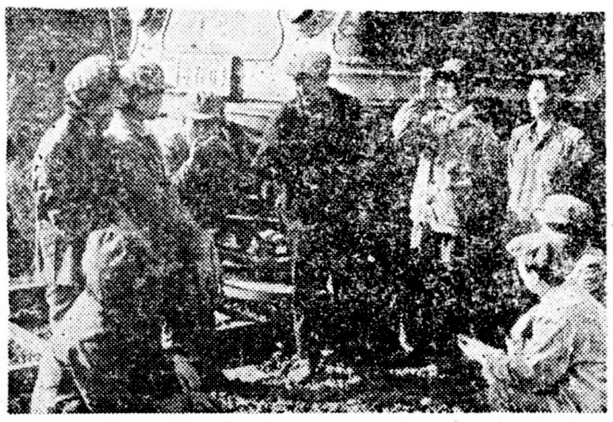

宝鸡机务段从我国社会主义初级阶段的实际出发，为解决超期服役进口机车安全使用问题，自八月份专门成立了进口机车保养组，使机车故障大大减少，为安全生产做出了贡献。 白涛 摄