陕西工人報

SHAANXI GONGREN BAO

1987年7月30日 星期四 复字第482期 代号51—7

在经济体制改革中展现新容
我省十万企业民兵成为建设和保卫四化的生力军

本报讯 分布在我省厂矿企业的十余万民兵和预备役部队官兵，在经济体制改革中，日益发挥着建设和保卫四化的生力军作用。

近年来，我省大多数厂矿企业，认真贯彻党中央、中央军委关于加强国防后备力量建设的指示精神，把民兵、预备役工作纳入企业管理轨道，使企业改革与民兵工作的调整改革同步进行。数万名预备役军官和士兵，经过严格的军事训练，军政素质、动员速度、反应能力有了明显提高，正在发展成为拥有高炮、地炮、通信、工兵、防化等专业技术分队，成为能够召之即来、来之能战的强大后备军。

在经济体制改革中，各厂矿企业正确贯彻“以劳养武，富国强兵”的方针，组织广大民兵、预备役人员积极参加两个文明建设，取得了显著成绩。今年，西安市有4万多名民兵参加了人武系统组织的为企业增效益的活动，4500多人被评为技术标兵和先进生产者。全市有1.3万名民兵和预备役战士义务参加471项公益建设劳动，为国家创造经济价值150余万元，仅环城工程一项，民兵义务工日就达572万多个。省国防科工办系统的75个企事业单位，近三年来以技术人员和青年民兵为骨干，对县乡企业实行定点支援，先后承担了34个县104个企业的支援任务。在西北光学仪器厂民兵的援助下，濒临倒闭的榆林县五金厂起死回生，仅今年头4个月就创利润15万元。

（管益农）

七月二十四日，在坦诚、热烈的气氛中，西安市市长袁正中等市政府领导与来自西安市工各条战线的40多名职工代表进行了对话，共议改革与经济建设大计。职工代表提出了人们普遍关心的物价、城市建设、环境保护等问题。市长袁正中集中地进行了回答。图为袁市长亲切地与铁路职工代表交谈。 赵观进 撰文 柳青 摄影

工会 三原县
棉织厂成立管委会排除工会主席的问题得以纠正
重视保障职工的民主管理权利

本报讯 （记者韩庚）三原县工会重视保障职工民主权利，在县政府支持下，及时纠正了县棉织厂和上海萃众毛巾厂联营成立工厂管理委员会时，将工会代表排除在外的错误作法。

三原县棉织厂有675多名职工，是该县地方国营中数一数二的企业。今年该厂与上海萃众毛巾厂达成联营协议，由双方派员组成新的工厂管委会。在执行协议中，有关领导和部门由于对“全民所有制工业企业厂长工作条例”缺乏全面理解，片面认为群众组织代表进管委会不合适，将原管委会成员、工会主席申凤云同志排除在外。

县总工会发现这一情况后，多次与棉织厂党政领导交换意见，指出这样作是违反“厂长工作条例”的，并及时向县政府有关负责同志作了反映。在县政府和县工会的共同努力下，十天之内，棉织厂就恢复了申凤云同志在管委会的席位。

申凤云同志进入管委会后，首先提出了工人反映强烈的病假工资问题（该厂原规定，不论工龄长短，病假期间一律发月工资18元）。管委会经过研究，制定了按工作年限划分五个档次计算病休工资的新办法，已从7月1日实施，职工群众基本满意。

编后

目前，我省多数企业在实行承包、租赁制中，注意了发挥职代会、职工群众的民主管理和监督作用，使企业出现了新的生机。但是也有一些企业无视工会、职代会的民主管理权利，随意取消职工的劳保福利待遇，致使一些职工对改革产生了疑虑，挫伤了积极性。这个问题应引起各方面的高度重视。《全民所有制工业企业厂长工作条例》明确规定，企业“管理委员会由厂长……工会主席、团委书记和职工代表大会选出的职工代表组成。”这是任何人不得随意改变的。工会和职代会要积极主动地维护和行使好这个权力，在保障职工的民主管理、审议重大决策、监督行政领导、保护职工合法权益等方面切实发挥作用，带领广大职工投身改革，办好企业。

解放军驻陕某部积极开展军民共建活动
帮助二十七个企业扭亏为盈

本报讯 驻守在渭北高原的某部队，在军民共建活动中，把提高乡村企业人员的业务素质和经济效益作为工作的重点，使二十七个工厂扭亏为盈。

一九八六年初以来，这个部队发挥自身专业技术力量较强、人才较多特长，为驻地附近工厂编印《助民经济信息》简报，帮助出谋划策，开发利用新工艺、新技术。直属防化连在开展信息助民活动中，协助县第一运输公司完善经济责任制，改造客运工具，进行优质服务竞赛，使这个公司在短期内甩掉了亏损帽子，跨入了地区先进企业行列。

这个部队为了帮助提高乡村企业职工的业务素质，还先后举办了十二期面授和录音技术讲座，新办了一百多块专业性墙报和黑板报，培训技术人才八百余名，并协助他们进行技术革新及技术攻关。苏坊农机厂在某团修理所的协助下，使该厂的电焊、气焊新工艺和整流器的改造新技术打入了省内市场，取得了可观的经济效益。

（范国俊 孟祥国）

取长补短 共同跃进
陕鼓厂和交大管理学院建立协作关系

本报讯 七月四日，陕西鼓风机厂向西安交通大学管理学院应届毕业生和研究生中的二十二名成绩优异者颁发了「陕鼓学业奖」的奖金和证书。这是该厂和该学院合作的内容之一。

去年，陕西鼓风机厂和该学院达成合作协议，即陕西鼓风机厂在该学院设立「陕鼓学业奖」，无偿提供奖励资金，免费供该学院实习等，该学院无偿为陕西鼓风机厂提供技术咨询和管理指导。今年三月，该学院派出九名学生到该厂考察，他们深入车间、科室，写出了九篇具有推广价值和深化改革的论文。其中张汉文写的《STT相似系列产品网络型期量预计性计划》等两篇论文，对陕西鼓风机厂的现代化管理起到了指导作用，被评为「学业」一等奖。

（王鹏 张锡庆）

老山英雄和省市劳模欢聚一堂共庆“八一”

本报讯“八一”前夕，部分老山战斗英雄和省市劳模欢聚一堂，共同庆贺中国人民解放军建军六十周年。

解放军某部一等功荣立者、六连副连长华登祥和八连副连长陈泽清等四位英模先后谈了他们在血与火的老山战场上，不怕牺牲，一往无前，英勇杀敌的事迹。省劳模李炳超、曹国华，西安市劳模阎秦生等在发言中歌颂了中国人民解放军建军六十年来在革命和建设中所作出的丰功伟绩。他们说，没有解放军，就没有人民的安宁与幸福，我国的现代化建设就无法进行。他们决心以老山英雄为榜样，带领广大职工投身改革，为四化建设作出新成绩。这次座谈会是由省总和西安市总工会共同举办的。（范国俊）

蔡家坡渭河工具厂高级工程师王俊孝，1980年退休后，不为高薪聘请动心，坚持在本厂贡献余热，为厂里翻译外文资料99篇，还担负了技术咨询、情报收集等工作。图为王俊孝解答青年技术员的疑难问题。

韩培云 高文杰 报道

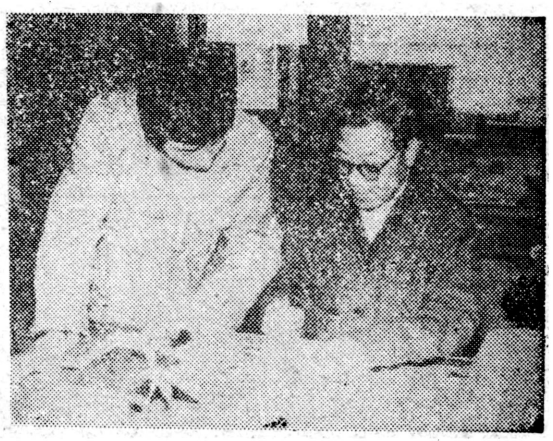

我测绘兵装备精良战绩卓著

我国测绘兵已由过去单一的常规测绘保障发展到合成军队综合性的测绘保障，由过去传统的测绘技术保障发展到现代高技术领域的测绘保障。现在，测绘兵能对导弹和卫星发射提供精确的地形坐标，能对高速飞行的卫星轨道和导弹在海上的落点进行精密测定。

专讯

母亲的情怀
——记全军英模代表会特邀代表连保焕

虽然岁月已在她额头刻下了深深的皱纹，但腰板仍挺的笔直，显得质朴、庄重。这是我在招待所见到南疆一等功臣连开耀的母亲连保焕时，留下的第一个印象。

她是作为进京参加全军英模代表会的特邀代表，刚从渭北旱原上的澄城县赶到省城的。提起儿子，连保焕很动感情。

“开耀是我的二儿子，1979年当的兵，去年春上，他急急忙忙从新疆服役地点回家，说是要出差一年半载，呆了三天就走了。后来家中接到云南前线来信，才知道他去打仗了。我赶紧发信，报了家中诸事平安，叫他一心杀敌，争取立功。还埋怨儿子不该瞒我。”

“儿子也争气，在部队多回受到嘉奖。今年1·7战斗中，他冲锋在前，炮弹飞来时，他用身体掩护了战友，自己却……”

“喝口水吧。”我打破了这哀思的沉默。

“要说不难受，那是假的。”她一边抹泪一边说，“儿是娘身上的一块肉，谁的娃谁心疼。可话又说回来，养兵千日，用兵一时，当兵就为了打仗。打仗还能不伤人，就要死人呢。我家开耀是为国家牺牲的，死的光荣，我这当妈的，想得开！”

“你问困难？要说日子多宽裕，也说不上。开耀牺牲后，政府领导、乡亲们来慰问，我没伸过手。自己的日子自己过，务点泡桐苗、棉花，养条牛。”

望着连保焕被阳光晒成古铜色的面孔，我忽然想起了鲁迅的话，要论中国人，就要看看他的筋骨和脊梁。这位极普通的烈士的母亲不也是我们民族的脊梁吗？！（韩庚）

△西安市北郊地区11个企事业单位一千多名工人、营业员、军人、医护人员参加了该地区首届未婚青年联谊会，举行了婚姻法问答、投球、摸鼻子、跳舞等多项活动。这次活动是由西安航空发动机公司举办的。

（郭勇）

△由中国石油学会和陕西石油学会举办的“青少年石油科普夏令营”陕西营7月21日在西安石油学院开营，营员们大部分是石油系统子弟中学的学生。他们在历时15天的活动中，将到一些油田和石油仪器、机械厂家参观，了解我国石油生产现状，增长建设我国石油工业的知识。

（赵军）

△省有色金属工业系统“双增双节”成效显著。上半年主要有色产品生产实现“双过半”，产量、产值、效益同步增长。产值比去年同期增长32%，利润比去年同期增长94.5%，而总能耗比去年同期减少400多吨，下降6.4%。 运志 建文