飞机城里的"模范职工之家"

前不久的一天，西飞公司，这个西北地区的航空骄子沉浸在热烈而兴奋的气氛中。人们相互传递一个喜讯——"咱们公司工会被全总评为'模范职工之家'啦！"

这是西飞公司自捧得全国"五一劳动奖状"以及五个单项国家荣誉称号后的又一枚"金牌"。

"迈出陕西、争创全国先进"，这是西飞工会1985年就提出的奋斗目标。经过工会干部和全体职工的辛勤努力，今天，目标终于变成了现实。

（一）

为了实现工会的民主和群众化，西飞工会大胆、稳妥地奏响了自身改革"三部曲"。

——精干专职干部队伍，实行车间级工会干部转"专"为兼。根据个人特长和工作需要，工会对车间科室36名专职工会干部妥善安排，转做行政工作。同时，按照民主选举的原则和程序，重新健全车间工会委员会，并与行政联合发文，明确了兼职工会主席的工作时间、职务津贴和办公条件。

——把竞争机制引入工会机关。除公司工会委员实行民主选举外，其余机关干部和工作人员一律实行聘任制。调离个别不适宜本岗位的人，打破了工会干部管理制度上的"铁交椅"，给机关工作带来了生气。

——走群众办工会的道路。在各基层单位成立工会群体小组，建立以工会干部和工会积极分子为主体，兼聘同级行政科室骨干参加的新的基层工会活动方式。群体小组各自为战，内容自定、任务包干、定期讲评，减少了"官办"色彩，体现了工会民主化、群众化的方向。

改革三部曲的奏响，为西飞工会展示了一个新的境界和领域。

（二）

车间成立"职工考评组"，每月对干部工作实绩进行评议，并提出具体的月奖金额。这一思想的提出，引起了公司内的震动。

"发奖金是厂长的权力，工会包揽太多！"个别行政干部有意见。"工会这样搞，能不能坚持下去……"工会干部有顾虑。"领导会不会给咱穿小鞋？"职工代表担心。

这是职工代表大会条例规定的制度。不管人们怎样去认识，五厂、工会在党政支持下，硬是把这项工作搞起来了。他们干得利落，不仅评议，而且把评议结果及奖金额张贴墙上，公布于众，让工作不突出的干部脸上发"烧"。一个车间主任因月份生产指标没有完成，当月奖金被全部免掉。个别职工犯错误，被劳教，车间党群干部的奖金受到影响。职工考评，不仅罚，而且奖。分厂开展了评比"民主意识强"的行政领导干部和敢于行使民主权力的"优秀考评员"活动，使考评工作一步步完善。

职工说，通过考评干部，一方面督促干部严格要求自己，另一方面，也使我们了解到了干部的难处和苦衷。干群关系在考评中，相互理解，相互发展。

（三）

"如果你有难处，就去找工会"。这是一个多么难得的赞语和信任。

西飞公司从八四年以来，连续五年在职工中开展送温暖做好事活动。他们对86户鳏寡孤独实行"五定"；免费为3700名单身职工招待生日饭；为孤独老人过生日；为退离休老职工办理人身保险……，这一件件好事，职工铭刻在心中。

一个孤儿叫侯买娃。他父亲在"清队"时被错打成"反革命"致死。因母亲改嫁，只得跟其伯父生活在一起。家境非常贫苦。待他长到16岁，其伯父曾多次要求解决孩子就业问题，但一直未有答复。工会在接待了来访以后，经反复同人事部本报通讯员　叶宝东

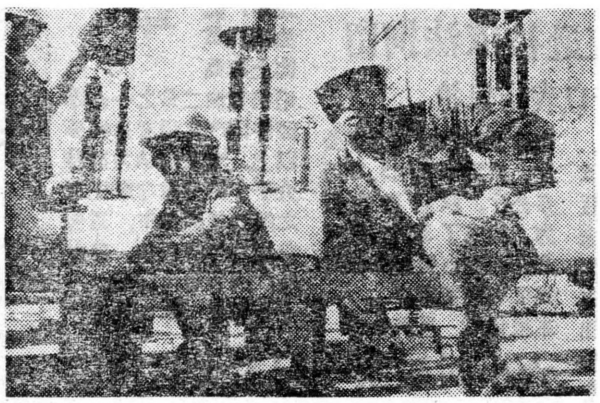

高压电气班副班长魏一公司福州电厂工地小魏在操作他发明的"开关时找水平架"，解决了安装升压站这一难的矛盾。图为省西北电力建设合比日方提供的方法省时省工可靠。

柳影摄

我省受表彰的先进集体优秀个人名单

我省受全总表彰的"模范职工之家"

铁道部西安车辆厂工会
西电公司西安高压开关厂工会
宝鸡卷烟厂工会
铜川矿务局王石凹煤矿工会
西北国棉一厂工会
国营秦川机械厂工会
西安市五十二中学工会

优秀工会工作者：

陈松筠（女）　杨万祥
张智德　　张英全
刘宏福　陈祖奎　杨孔忠
韩连江　阎培华　唐凤岐
王振恒　贾志发　陈明祥
宋卢成　王志文

优秀工会积极分子：

于秋莲（女）　钱　均（女）
李天启　毕竟荣
林云虹（女）　张全录
蒙振儒　王巧兰（女）
刘德科　李建杰
刘维隆　雷步云
薛香荣（女）　王子平
冉启炎　王淑芹（女）
罗孔华　梁文鉴
宋俊谦　许照群（女）
李天德　石爱云（女）
白克汾（女）　岳宗联（女）
杨铭经
张碧云（女）　孔庆伟
李春侠（女）　张连勋
周长庆

欢迎预订《工会改革问答》

《工会改革问答——学习工会十一大辅导材料》一书由全国总工会有关同志编写，将于工会十一大后正式出版。这本书根据工会十一大文件的基本精神，对工会十一大文件涉及的一系列工会改革的重大问题，作了通俗简明的解答。这本书是各级工会组织学习、宣传、贯彻工会十一大会议精神的很好辅导材料，是各级工会干部应备的工作用书，也是广大工会会员了解和掌握工会十一大文件精神和工会改革基本情况的通俗读物，欢迎订阅。

全书近20万字，每册定价3.00元（含邮寄费）。如欲订购，请速将书款通过邮局汇至北京市2813信箱杨虹同志收，请写清汇款单位名称，及详细地址，以免寄书时出错。（王文）

十一月银幕一瞥

本报讯　11月份，我省将上映的新影片中，共有15部中外影片。其中国产影片有惊险侦探片《警官与侦探》（潇影）、《狐狸迷案》（潇湘厂）、有反映风俗民情的生活片《人间恩怨》（潇湘），有诙谐幽默的喜剧片《寻找男子汉》（广西），有注重人物心理描写的影片《红与白》（峨影），有表现北国乡村生活风情的影片《荒雪》（上影），还有西影厂的《神风威龙》、北影厂的《大学生轶事》以及两部惊险武打片《无敌鸳鸯腿》（北影）、《黑旗特使》（长影）。同期上映的还有一部香港故事片《廉政风暴》。这是一部以纪实性手法，揭露香港警察与黑社会相互勾结，行贿受贿，贪赃枉法的影片。

另外还将上映4部颇具特色的外国故事片。其中有美国影片《炎热的夏夜》，这部影片曾获第四十届奥斯卡五项金像奖，也是第一部获最佳影片奖的刑侦片。也是迄今为止唯一获奥斯卡最佳男主角奖的黑人演员。另外三部外国影片是美国影片《故乡行》，苏联影片《英雄的苦恼》和巴基斯坦影片《铁石心肠》。（田路）㉓

在省新闻出版系统青工技术比武中

陕西省印刷厂名列前茅

本报讯　在本月21日结束的省新闻出版系统青工技术比武中，陕西省印刷厂获得总分第一。

这次参赛的项目有胶轮机、铅轮机、排字等8个项目。其中省印刷厂囊括了四个项目的第一名，四个项目的第二名，三个项目的第三名。最近，省印刷厂决定，前三名获得者将给予晋升一级工资或一次性奖励。（范西亚）

舞剧《长恨歌》在西安上演

本报讯　继舞剧《秦俑魂》之后，西安歌舞剧院创作的又一部大型古典历史舞剧《长恨歌》从10月25日起在西安上演。这部古典历史舞剧生动地再现了唐玄宗和杨贵妃的爱情悲剧故事。（晓云　茵圃）

省宁西林业局

用生产力标准衡量检查工作

本报讯　七月份开始，省宁西林业局从生产实际起步，结合企业生产力标准，量力而行，经营不断开展生产讨论，经营从不断开展生产讨论，经营从不断开展生产讨论，经营从