王香宝荣获全国优秀养路工称号

前不久，在武汉召开的“全国交通系统优秀职工表彰大会”上，我省宜君公路段城关道班班长王香宝，荣获1987年交通部授予的“全国优秀养路工”称号。

王香宝是1985年调到城关道班当班长的，当时这个单位是个“路容差、班容差、纪律差”的烂摊子。为了改变道班的面貌，他刻苦钻研柏油路养护技术和管理知识，大胆推行岗位目标管理制，施工中采取集体干与划段包干、经常性维修与临时突击、养护与管理相结合的方法，当年就甩掉“三差班”帽子。他的工作手册上记录着全班18个人的详细情况。那位工友有困难，他便给予帮助。他坚持抓职工读书活动，这个道班已有2名青工考上大学和中专，还有两人进了函授班。

在王香宝的带领下，城关道班年年保护出勤率在96%，出工率在95%以上，好路完成率占100%，从老“三差班”变成“三连冠”的“先进班”，他的道班和他本人曾受到、省、市、县及交通部等单位20多次表彰奖励。

·梁延·

班组成员调整不宜频繁

刘佩林

最近，笔者在下车间调查时发现有些班组的成员流动性很大，调班换班频繁，以致造成去年的先进班组到了今年已面目全非了，甚至许多工作无法正常开展。

频繁调班换班，造成组员流动性太大，使他们不能树立起班组荣誉感，缺乏集体观念，抱有临时观点，容易产生「混日子」的思想，影响了工人积极性的发挥。不少班组长也反映这种做法不利于管理，使他们难以掌握新调进职工的思想动态，在做思想工作时不能「对症下药」。

愿我们的领导同志能重视组员流动性大这个问题，并切实解决之，使班组成员能够保持相对稳定。

班组小议

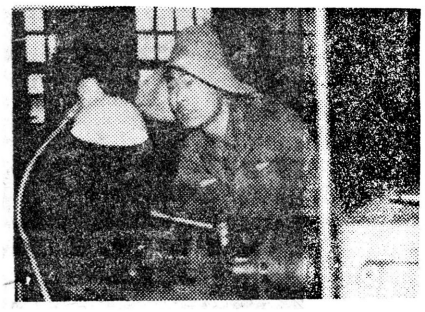

年轻人谁不爱美？可是为了工作，也就顾不上这么多了。图片上这个小伙子叫李智民，人称“小老虎”，是渭阳柴油机厂203车间的车工。在加工零件时，由于车屑常往手腕、脖子和头上飞，为防止车屑烫人，他只好常着草帽干活儿。当我为他拍照时，他还有些不好意思呢！

胡长荣　摄

组员信任的承包组长

在第九冶金建设公司金结结容器公司铆焊厂，提起周文广承包组，人们都会竖起大拇指。可这个小组的人都说：“是我们遇上了一个好组长！”

33岁的周文广是这个厂的钳工，机加工班班长，连续两年被评为公司劳模和优秀党员。今年初，这个厂生产任务不足，许多班组出现窝工。周文广看在眼里，急在心上。他说：“咱可不能等着厂里给施舍呵！”他组织了一个13人的承包组，同厂里签订合同，自己找任务，工资不包底，到年底要人均给厂里上交7000元利润。上月1日，周文广代表小组向厂里交了840元风险抵押金，便带着同志们干了起来。

由一个纯作业班长变为生产经营样样操心的承包组长，周文广遇到了很多困难。为了找任务，他领着全组人四处奔波，活不分大小，也不讲“肥瘦”。周文广时时提醒大家别忘了企业信誉。他们制定了各项规章制度，而且条条款款都兑现：形象进度完不成，加班干；工程质量不过关，重新干；加班前喝酒，罚款。在周文广的严格管理下，这个小组干一处响一处，多次受到用户好评，还为厂里赢得了信誉，同时，还为厂里揽回不少活。

搞承包，职工最敏感的是分配问题。周文广从不比组员多拿奖。组里的奖金分配也一直是帐目公开，评奖民主，不搞“小红包”。组员们信任他，工作积极性也充分发挥了出来。经过艰苦的努力，使这个承包小组获得了丰硕的成果。到9月份，他们已完成人均月产值1600多元，实现了承包时间过半，上缴利润额也过半，小组的同志们人均月奖金250元左右。前不久，这个公司纪委发出通报，向全公司推荐了周文广承包小组的典型经验。称赞周文广“是一个厂里放心、组员信任的好承包组长”。

（张志坚）

好班组长

第十三期　班组生活

西安石油勘探仪器厂有两个QC小组获全国荣誉称号

在最近结束的全国第十次QC小组代表大会上，西安石油勘探仪器总厂检波器分厂熔炼QC小组和厂幼儿园QC小组，分别荣获了全国先进QC小组光荣称号。他们获奖的课题分别是《提高原材料利用率，降低碰钢成本》、《提高保教素质，开发幼儿智力》。

（强建三）

省纺织系统制定女工保护办法

10月22日，省纺织系统在咸阳召开女工劳保工作会议，就解决“妊娠满7个月”和“有未满一周岁婴儿的女工不做夜班和加班加点”等问题，进行了认真讨论，并初步制定出《实施办法》。与会的同志对《实施办法》还提出了不少修改意见，并要求尽快制订出正式办法，下发基仅执行。

（赵峰）

572厂工会女工委员会组织女工业余加工口罩

国营572厂工会女工委员会利用业余时间组织女工加工口罩6万多个，既增加了部分女工的收入，也为工会开展各种活动筹集了资金。

（汝　文）

女职工劳动保护规定问答

问：什么是第一、二、三、四、级体力劳动强度的劳动？

答：我国将体力劳动强度按劳动强度指数的大小分为四级。第一级体力劳动就是相当于八小时工作日内，人体平均能量消耗为八百五十大卡，净劳动时间为二百九十三分钟的劳动，属轻劳动。第二级体力劳动是指相当于八小时工作日内，人体平均能量消耗为一千三百二十八大卡，净劳动为三百二十二分钟，相当于中等劳动强度。第三级体力劳动就是相当于八小时工作日内，人体平均能量消耗为一千七百四十六大卡，净劳动时间为三百五十分钟，相当于重劳动。第四级体力劳动是指在八小时内的人体能量消耗平均为二千七百大卡，净劳动时间为三百七十分钟，相当于「很重」强度的劳动。

问：产前检查算作劳动时间，是否减少生产定额？

答：《规定》明确规定，怀孕女职工在劳动时间内进行产前检查，应算作劳动时间。对一线的女职工亦应相应减少生产定额。

问：怎样理解女职工产假为九十天？

答：女职工产假为九十天，即产前十五天，产后七十五天。凡是一九八八年九月一日在原产假期（五十六天）的，应延长到九十天。

问：什么是女职工禁忌从事的劳动？

答：女职工禁忌从事的劳动，大体上可以分为以下几种情况：一、所有的女职工都应禁止参加的劳动，如矿山井下作业，高空作业，有发生恶性意外事故危险的作业，女职工过于繁重的体力劳动可以从事，但于孕期和哺乳期不宜从事的劳动，如工作场所空气中有毒化学物质浓度超过国家卫生标准的作业，高噪声、振动、放射线有害职业因素的最高容许浓度超过国家卫生标准的劳动，都是禁忌的。二、孕妇参加劳动时，应参加中多数接触乳化学物质的工作，因为乳汁排出有毒的乳化学物质，可从乳汁排出多数通过乳儿体内，有导致乳儿中毒的危险，或影响乳儿的健康。三、有些妇科疾患的人也不宜从事女职工劳动。

（摘自《工人日报》10月20日）

航空航天部西安六九一厂外办招待所服务员张献荣，一人承担着全所的接待工作。自1983年以来，她热情周到地为前来开会、办事的中外来宾服务，像对待自己的亲人一样为卧病的客人取药、送水，做病号饭，深受群众欢迎。

图为张献荣免费为旅客理发

赵昱　吴松桥　摄

本版编辑　柳江河

第十二期

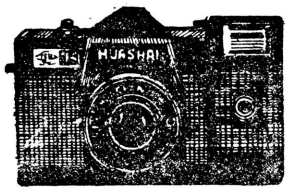

华山牌照相机

华山AE型135照相机内，速度优选，光圈自动或手动，适用范围宽广。

华山35DF—S型照相机，带内藏闪光灯的单镜头反光式自动曝光的照相机，其性能优良，操作简便，外型美观。

经Ⅲ型经纬仪

经Ⅲ型经纬仪可用于控制测量，地形测量，矿山测量，工程测量，施工过程的导线测量及水准测量，测量精度±6″。经Ⅲ型经纬仪获1984年国家银质奖。

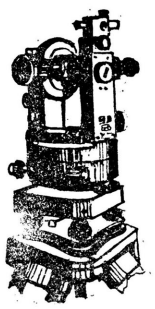

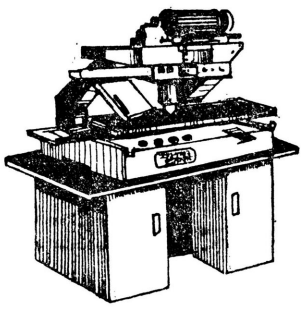

2PJ—7703型电动照相排字机

本机采用连续变焦镜头，成像字迹清晰，按一定程序实现自动照排。将专用外文版装入外文区内可实现外文自动编排。可照排汉字、少数民族文字表格、花边等。

现代购买商认准西光

西北光学仪器厂

厂长：杨桂荣　经营付厂长：万贤麟　电报：0222

销售总经理：常士贵　厂址：西安万寿路　电话：3-1075