陕西工人报

售票员追失主

新风赞

10月28日上午，西安火车站小寨饭店售票点的售票员陆淑锦售完票关窗时，忽然发现窗台上有个大信封。打开一看，她不由得吃了一惊：里面竟装着3200元现款和一张5000元的汇票。

这是谁丢失的？小陆真为丢款人着急，但等了好久也未见失主来找。于是，她便把装着钱和汇票的大信封带回火车站，向领导作了汇报。回到家里，小陆象过电影一样回忆着白天售票的情景。她猛然想起，上午有位中年男子来购票时，说要陪妹妹到北京看病，购了两张10月30日的车票。她又回忆起，这位客人曾把提包里的东西放到窗台上整理过。根据回忆，小陆估计此人很可能是她要找的失主。

第二天，仍不见失主到售票点来。为了找到这位失主，小陆就在售票记录本上仔细查，终于查出那位中年旅客的车次、车箱和座号。第三天是个星期天，她又让丈夫陪自己一起赶到那次列车上，按座号果然找到了那位中年旅客。为了慎重起见，小陆请那位客人下了车，经公安人员认定后，才将捡到的现款和汇票如数送还。

原来这位失主名叫刘作勤，在成都轻型汽车改装厂工作。那天购车票时，他在匆忙中丢失这笔款子，却误以为自己是在公共汽车上被盗的。于是，他先到公安局报案，又到银行挂失。这天，当他怀着沉重的心情登上即将离开西安的列车时，怎么也想不到，细心的售票员小陆竟赶到列车上，将两天前丢失的现款和汇票送到自己的手里。

本报通讯员 张耀㉑

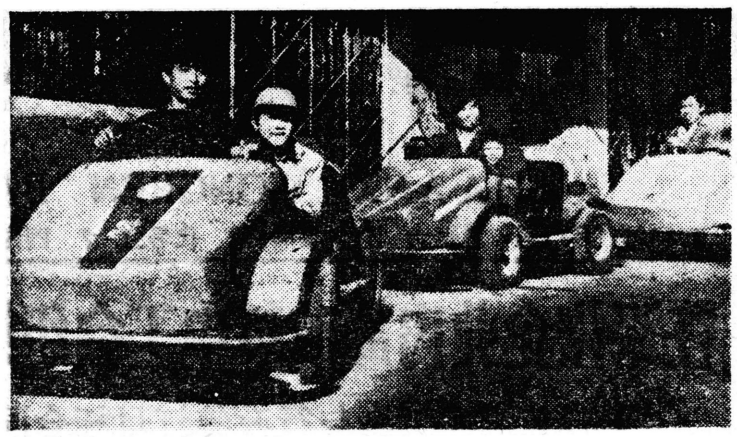

为了进一步活跃西安市西郊地区的职工文化娱乐生活，西安市总工会土门工人俱乐部今年投资10余万元，建成一座小型游乐赛车场。11月5日开放以来，游乐群众络绎不绝。你看，这些职工和孩子们玩得多么开心！

（李振中摄）

苏重审「工人反对派」问题

并为一些成员恢复名誉

据新华社报道 苏联重新审理二三十年代受到迫害的「工人反对派」的问题，并为一些成员恢复名誉。

以什利亚普尼科夫和梅德韦杰夫等人为首的「工人反对派」是一九二一年就工会作用问题进行争论过程中产生的。「工人反对派」认为工人阶级的最高组织形式不是党而是工会，并提出把全部国民经济的管理交给工会等要求。俄共（布）第十次代表大会否决了该派的纲领，认为它在理论上站不住脚，在政治上是有害的。不过，列宁认为该派的某些要求是合理的。然而，就在二十年代的后半期，「工人反对派」的积极参加者受到了种种迫害，被指控参与了巴库和鄂木斯克「工人反对派」集团的反苏活动和派别活动。经查，上述两组织及其活动纯属虚构。一九三五年又炮制出了「莫斯科反革命组织」——「工人反对派」集团」案，包括什利亚普尼科夫、梅德韦杰夫在内的一大批人被追究刑事责任。一九三七年什利亚普尼科夫和梅德韦杰夫又被指控准备对党和政府领导人进行恐怖活动而被处以死刑。现已查明，对这两人的镇压是毫无根据的。

苏联最高法院军事法庭已于今年九月一日，取消了前苏联内务人民委员部特别会议对在此案中受到牵连的一些人所作的错误决定。

严维挪用贪污巨款被判刑

本报讯 西安市工商银行灞桥分理处公柜复核员严维利用工作之便，挪用巨款382万元，供他人进行营利活动，并贪污公款5000余元，最近被人民法院判处有期徒刑15年。

严维今年25岁，1985年进入工商银行工作。从1987年9月到1988年元月不到半年的时间，他采取偷换凭证、伪造等手段，先后挪用西安市食品公司肉食加工厂、西安冷冻厂、西安市灞桥交通监理所等单位公款达112万多元，供西安市纺织城工业物资经理部吴一坚个体经商使用。严维为了掩盖其犯罪行为，采取截留贷款、汇款等手段，又先后挪用公款270余万元，动用款项达104笔，以达到拆东补西的目的。与此同时，严维又多次截留银行滞纳金等款归为己有，贪污公款5200元。案发后，公安、检察部门采取得力措施，已追回了全部赃款。

（卫民）㉖

当今世界流行的生活用品

仿陶瓷蜜胺高级餐具在渭南问世

本报讯 一种新型仿陶瓷蜜胺高级系列餐具，近日在渭南市日用制品厂问世，并开始批量投入市场。

仿陶瓷蜜胺高级餐具具有坚固、轻便、耐用、无毒、无气味等特点，并能承受150℃高温和—60℃以下低温的侵蚀，克服了陶瓷易碎、搪瓷易损的缺点，是消费者的理想生活用具。

渭南市日用制品厂从国外引进的先进设备已投入使用。现已能生产日本式茶具、咖啡具、双喜套具等14个品种。预计年产量可达30万件，实现产值150万元。（本记报者）

西北国棉七厂 试行工资自选定额制

本报讯 西北国棉七厂实行企业内部机制改革超前试点，在准备车间试行了工资自选定额制，现已初见成效。

从9月份起，该厂准备车间在实行车间全额计件的基础上，试行了工资同岗位挂勾，同经济责任制挂勾，同每个人的实绩挂勾。即基础工资与责任工资之和，再加减各项奖励或扣款。基础工资为职工本人岗位工资或等级工资与浮动工资之和的60%；责任工资则按各工序工人自选定额情况，以本人自选定额单价及实际完成定额工时数计算，再将每个人的基础工资拿出40%用于全车间的工资浮动，实行同工同酬，体现多劳多得，落实了上不封顶、下不保底的分配原则。

工资自选定额制试行两个月来，在工人中形成了一种竞赛的局面，生产指标日益上升。9至10月份，好轴率保持在70%以上，疵布率在0.5%以下，产品质量连续四次夺得厂部优胜奖，职工的经济收入也大大增加。（高飞）㉖

△陕棉二厂团委与厂长进行恳谈对话，建议厂部设立自学成才鼓励奖，并定期公布本厂需学的专业人员目标，使自学者有所被学者需要的奖励学所用

△陕重厂举办「三反三项」展览会，参观了陕重厂十年来的光荣历史及重人艰苦创业的一百八十幅摄影大多反映了十年来的多彩多姿的生活化工文艺节目。（张升林）

△省前进机械厂汽车队已连续二十二个月安全行车一百万公里无事故，多次受到有关部门的表彰。（熊建中 范科马）㉖

△五机收录机，最近获陕西省五机类优质产品称号。（刘爱武 郭日方）

△国营5瓦单边带民用收录机、烽火七〇〇〇收录机、烽火二〇〇〇用通讯电台、烽火无线电厂生产的多片反映了陕重人艰苦创业的职工文化生活。（陈启光）

△安生工文化程及丰富多彩。（刘安生）

天霸、海霸石英表的经营者在最近举行的全国钟表、缝切机订货会上，运用模特儿做宣传，取得良好效果。当模特儿小姐出现在西安东大街时，行人颇觉新鲜。

柳影 摄

荒唐的求爱者

这是一幕真实而荒唐的求爱故事。

主人公叫倩利，是西安市某服装厂工人，今年25岁。小伙子长得腰圆膀阔、方鼻大耳，颇有几分男子汉的派头。近二年时间，登门为他说媒的不计其数，然而小伙子一概摇头谢绝。因为他早已有了心上人。姑娘是他中学时的同学，叫陈乃，长得眉清目秀。

今年春节刚过，倩利备了厚礼托人到陈家去说亲。媒人凭着三寸不烂之舌，直说得陈家父母动了心。姑娘心里自有主意，她不愿意轻率答应婚事，想观察一阵再答应不迟。倩利见姑娘没有拒绝，便以为姑娘应允了这门亲事。

一次，陈乃姑娘和一帮年轻人聊到现代服装的款式时，随意说了句“可惜无人设计出这样款式的衣服。”说者无意、听者有心。几个星期后，倩利专程去广州购回了一套豪华式的连衣裙献给姑娘，并说这是出自自己之手。姑娘发现倩利当面撒谎，就当面表示，以后不再跟他往来了。

小伙子懊悔了几天后，带上烟酒迈进了陈家的门坎。遭到陈家父母的冷遇。第二天，他又带上鱼跑到陈家，陈乃姑娘陪着笑脸说，“要吃我们自己会买，你拿回去吧！”一句话，噎得倩利好半天才缓过神来。突然，小伙子望见菜墩上放着一把菜刀，便着了魔似的产生了断指铭志的念头。他右手握住刀柄，左手小指平放在菜墩上，流着泪对姑娘说，“咱俩同窗三年，你就答应我吧，你若不答应，我就把指头剁掉！”姑娘没有反应，她的父母亲也不相信他真会剁掉手指，所以也没有理他。倩利猛地举起刀，心一横，眼一闭，只听“砰”的一声，半截手指滚落在菜墩上……

小伙子付出了血的代价，也没有打动姑娘的心。此时，按说他也该明白“一厢情愿不是婚”的道理。可他听不进去亲朋好友的好言相劝，偏要一条道上走到黑。不久，他找到姑娘威胁道：“你再不答应我，我就放火烧了你家的房子，再用刀捅死你们全家！”姑娘哭着劝他：“强扭的瓜儿不甜。你就是真逼我嫁给你，咱俩都不会幸福，你就再别逼我了！”

倩利绝望了。在一个夜深人静的夜晚，他把事先准备好的汽油浇到陈家的房前房后门上，然后点着了火。

熊熊燃烧的大火，绝不会溶化姑娘的“铁石心肠”，可倩利等到的却是一双冰冷的手铐。

（熊立平）㉖

西安市碑林区 旅馆行业价格协会成立

本报讯 碑林区旅馆行业价格协会日前在西安胜利饭店宣布成立。该协会旨在通过多种形式加强同行业的横向联系，搞好旅馆行业的价格改革和价格管理，维护国家、集体和消费者的合法权利。这个协会的成立，是将旅馆业从过去的系统管理转为开放式全社会管理的一种尝试。（张启业）㉖

骏马牌

西安砂轮厂竭诚为广大用户服务

西安砂轮厂系机械电子工业部磨具定点生产厂，已有近30年的生产历史。该厂所生产的陶瓷磨具种类齐全，行销全国各地；棕刚玉干磨砂布在1984年全国评比中总分名列第二，同年还荣获陕西省优质产品称号。

棕刚玉磨料系我厂与西安市建安建筑材料厂（即西安磨料厂）联营生产的产品之一，质地优良，符合国家标准。磨料可向您提供12#——240#各粒度的产品。磨具可向您提供直径600mm以下的各种规格，形状、材质、粒度的陶瓷磨具；棕刚玉页状；卷状砂布及木砂纸。

棕刚玉砂布，粒度：24—240#，规格：页状（Y）280×230mm；卷状（J），宽度230mm——690mm，各种长度。还可根据您的特殊需要研制相应的产品。欢迎来人来函洽谈。

联系人：杨玉翠 地址：西安市西关草阳村

电话：42307 42231 电挂：5886