陕西工人報

SHAANXI GONGREN BAO

1988年12月31日 星期六 复字第704期 代号51－7 国内统一编号CN61－001

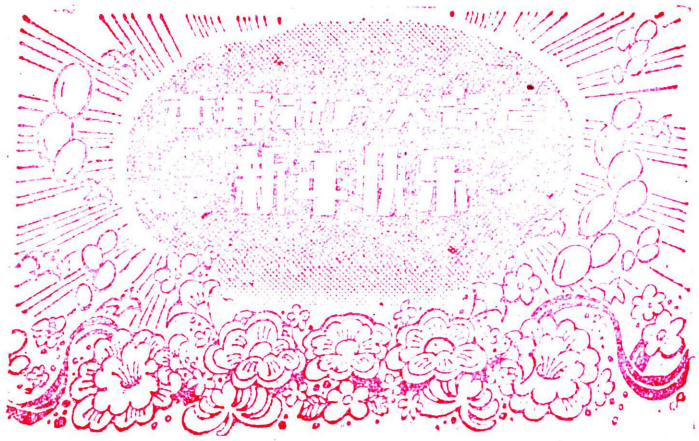

我省今年工业生产稳定持续发展

深化企业内部改革 增产适销对路产品

本报讯 1988年，我省工交企业继续深化内部改革，完善经营机制，调整产品结构，压缩部分长线产品，增产适销对路产品，促进了生产形势稳定、协调发展。一至十一月，全省工业总产值、销售收入和实现利税完成了217.16亿元、103.42亿元和17.73亿元，分别比去年同期增长16%、23.37%和26.9%，销售收入和实现的利税均超过了产值的增长速度。

面对持续的燃料、原材料价格大幅度上涨、各种费用继续增多、电力紧缺等困难，我省各工交企业结合内部改革，从自己实际情况出发，加强基础管理，增产适销对路产品，积极消化各种不利因素，提高经济效益。据统计，省政府要求增产的火柴、化肥等33种适销对路产品，绝大多数都完成了计划进度。

为了扭转部分企业生产出现的“滑坡”局面，我省各级政府和企业，紧紧抓住完善经营机制这个重要环节，在增强企业活力上狠下功夫。由于政府和企业的努力，到十一月底，全省企业亏损户数比去年同期减少了十七户，亏损金额下降了9.72%。（范国俊）

今年我国衣着销售逾千亿

改革十年，我国纺织品市场有了巨大发展，一九八八年衣着商品零售额突破一千亿元，比十年前增长二点六倍。十年来消费结构有了明显的改变，中高档穿着用品消费比重有了很大的提高。

红嘴鸥为春城昆明再添新景

昆明市的翠湖公园和东风广场西侧南大桥一带，近日又有成百成千的红嘴鸥在盘桓翱翔。来自西伯利亚的红嘴鸥群，是一九八五年冬季首次飞临春城昆明的。今年从十月下旬开始，便有六、七千只红嘴鸥陆续飞抵滇池，为春城添了新景观。

一批工业企业集团在国内崛起

一批工业企业集团在近几年的改革进程中，在汽车行业中出现了解放、东风、中国重型三个汽车工业集团；电子行业中产生了长城、长江计算机集团，深圳、赛格集团和以电视机为支柱的熊猫、环宇电子集团，出现了永久、飞鸽、凤凰、金狮四个自行车集团，电器行业中出现了万宝、湛江集团。

今日神州

十年改革使我省城镇居民的居住条件有了很大的改善。照，宝鸡石油机械厂为职工建造的这两幢18层的住宅大楼多么气魄！ 徐宗凡摄

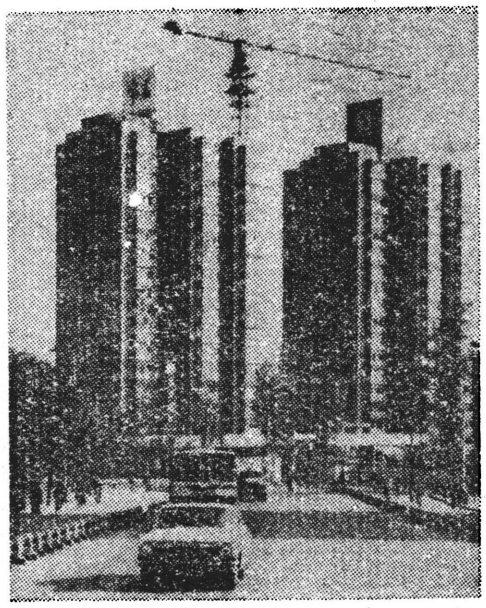

回顾与展望

●本报编辑部●

日历翻过了1988年最后的一页，1989年已经来到了！

在过去的一年里，我们的祖国经历了十一届三中全会后的十年巨变，正在以充满活力、开放的形象，崛起在世界的东方。但是，正象一切发展中的事物一样，在新的形势下，当前我国的社会生活中也出现了许多新的矛盾和问题，我们的改革正面临着严峻的考验，迫切地需要全体人民和广大职工齐心协力，团结一致，共渡难关。

作为祖国万花园中小小的一朵，我们的陕西工人报也恰好在今天渡过了她的六周年。回顾这过去的六年，特别是1988年磕磕撞撞的一年，我们有每前进一步的喜悦，也有改革中阵痛的困扰。虽然我们在宣传推动改革、维护职工权益、反映人民心声方面做了些有益的工作，但和读者的期望和同行们的成就比起来，还有很大的差距，需要我们去探索和提高。

党的十三届三中全会提出了治理经济环境、整顿经济秩序、全面深化改革的方针。在新的一年里我们报纸的首要任务就是，坚持党的基本路线，正确引导社会舆论，宣传改革形势，为实现党中央提出的方针任务创造良好的社会舆论；二是提高开放程度，增加透明度，扩大信息量，为职工群众了解关心国家大事和参政议政创造条件，提供阵地；三是正确地开展批评，发挥舆论监督作用，坚定地和各种腐败现象和歪风邪气作斗争，在维护全民族整体利益的前提下努力代表维护职工的合法权益。

回顾过去的六年，我们编辑部的全体同志衷心地感谢全省广大职工和各级工会组织对我们报纸的支持和关怀。展望新的一年，我们决心以一张和人民同呼吸共命运、更能体现工会职能特色、更加生动活泼的报纸向读者致意。

三秦短波

▲蒲白矿务局马村煤矿，改变领导机关作风，四个多月来组织干部下井劳动2500多人次，解决问题130个，从而密切了干群关系，促进了生产发展。截止12月20日，该矿已提前11天完成1988年58万吨原煤的生产任务，质量标准达到部二级。（王成祥）

▲省地矿局第一水文队自1987年开展饮用天然矿泉水调查工作至今，在关中地区已发现56处矿泉水点，其中已通过国家级和省级鉴定的有9处，使我省在探查饮用天然矿泉水工作方面一跃成为全国的先进省份之一。（于勇）⑭

▲1988年全国铁路进京进沪旅客列车竞赛评比于12月17日在京揭晓。由西安客运段包乘的35／36、279／280次两趟进京列车分别被评为特快和直快小组第一名；进沪的139／140次被评为直快三组第三名。至此，西安客运段35／36、279／280次列车已连续十二年荣获铁道部“红旗列车”称号。（白建昌）⑪

董浩文发明的绕线机新工艺获北京国际发明金牌奖

本报讯 西安电力变压器厂副厂长董浩文发明的「三相闭合式卷铁芯箔式绕线机」新工艺，在一九八八年北京国际发明展览会上获金牌奖。

这项新工艺的问世，对变压器的结构制造带来了一场技术革命，可使变压器铁芯直接把导线和箔带绕在闭合式铁芯上，既不损伤铁芯及导线，又实现了机械化生产，一年可节约硅钢片材料一千六百多吨，节电二千五百万度，提高工效二十至三十倍。经省和国家科委鉴定，三相闭合式卷铁芯箔式绕线机已达到国际同类产品先进水平，并列为八八年度国家科委「星火计划」项目。（杨平季）⑪

扶风县毛巾厂产品畅销十多个国家

本报讯 扶风县毛巾厂加强品质管理，严格操作规程，抓紧企业内部改革，稳步提高工艺水平，使产品畅销十多个国家和地区。（韩志军）

我省“双节”供应货源充裕好于往年

大肉、牛羊肉供应量比今年同期增长23%

本报讯 记者从省商业厅获悉：全省商业系统已为明年元旦、春节市场组织了丰足的商品。商品总投放量约7.8亿元，比今年同期增长了17%。

为了搞好“双节”供应，省商业厅提早动手，抓安排、抓落实。由厅长带队，分三路到关中、陕南、陕北督促各地市的商业部门组织得力人员外出采购所需商品，使全省双节供应货源充足。据统计，全省“双节”期间投放市场的大肉将达到1197万公斤，牛羊肉97.7万公斤，都分别比今年同期增长了23.4%。鲜蛋95.8万公斤，水产品258.8万公斤，分别增长了13.5%和13.7%。此外，食糖、糕点、烟酒、火柴、糖果、蔬菜、豆制品、纯碱、纺织品等供应量也将比今年同期有不同程度的增长。其中名酒增长了52.6%，火柴增长25%。不少地区的肉食供应每张票可供应二斤到二斤半，食糖每票可供应一斤到一斤半。

为了保证做好“双节”期间的供应工作，省商业厅还要求商业系统广大职工积极开展“三优一满意”服务活动。不准卖大户、不准私分、不准短斤少两。要不断改善服务态度，提高服务质量，让广大顾客既买到了货物，也买到了高兴。

本报记者 柳江河

通讯

三日别新娘

焦坪煤矿露天剥二段道工班工人岳文彦，在新婚燕尔之期，不迷恋与新娘子在一起柔情蜜意，更看重工班的生产。在年终生产任务紧、人员不足的情况下，结婚才三日，他便穿上工作服迈向工地。

小岳12月10日结的婚。第二天道工班几名同志来他家道喜。在闲谈中，当主人问起班里近日的生产情况时，一个工友无意中说：班里最近人手不够用，有两名工人休病假，一名工人回家探亲，每天还有轮休的。说者无意，听者有心。待客人走后，他便拉着新娘子坐下商量起上班的事。新娘子一听说，咋也不同意，非要他在家陪自己不可。

小岳了解新娘子，从谈恋爱时起，就知她是个通情达理的人，现在她不同意，是因为他把道理没有讲透。于是，他拉着新娘子的手娓娓说道：“现在已是年终，段上的生产任务很紧，班里的人手少势必影响生产。要是我们道工班的工作跟不上就会影响全段三个生产班的生产，甚至还会影响全井口全矿的任务……虽然我上班时不能陪你，可班后都是我们的时间了。只要爱在心里，才是我们最大的幸福。”新娘子心软了，被说服了，欢喜地说，“你是共青团员么，既然不要老婆啦，那你就去吧。”

就这样小岳放弃30天的婚假，在新婚的第三天便来到了剥离工地和道工班的工友们一起干活了。

（李文龙）⑭

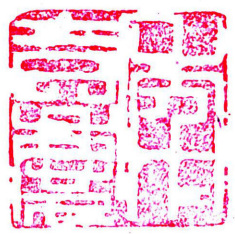

年年吉庆

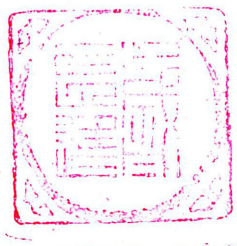

岁岁长春 国军