陕西工人報

SHAANXI GONGREN BAO

1988年2月4日　星期四　复字第563期　代号51—7

留坝县工会旗帜鲜明维护职工权益

规定集体承包企业必须有工会领导人参加承包

本报讯　留坝县工会针对承包中少数企业的领导只追求经济效益，不尊重职工合法权益等问题，积极采取措施，旗帜鲜明地维护职工权益，受到广大职工的称赞。

为了防止和纠正一些企业领导在承包经营中忽视职工利益、侵犯职工权益的问题，留坝县总工会规定：企业集体承包必须有基层工会领导人参加，个人承包租赁的，要由县总工会主席参与承包租赁方案审定工作。同时，加强处理侵犯职工权益工作，做到申诉案件件有着落。1年来，已纠正了9件侵权事件。县招待所承包经营后，领导将职工8小时工作制改为12小时工作制。对此职工很有意见。情况反映到县总工会后，刘定安主席立即出面干涉协调，使县招待所恢复了8小时工作制。何建昆⑭

标题新闻

●到去年底我省已涌现出52个企业集团，组建各类联合体3000多个。

●全省去年有33个县（市、区）的乡镇企业总收入突破亿元，其中西安市未央区、长安县达6亿元以上，名列全省前茅。

●全省去年职工平均工资收入1383元，较上年增长10.5%。

●全省去年有33个县（市、区）城镇居民人均生活费收入832元，较上年增长10.5%；支出770元，增长10.4%。扣除物价上涨因素后，增长幅度均为1.8%。

（本报记者）⑮

一根扁担颤悠悠　城市山乡相沟通

贾金虎深山收购鲜蛋三年贩出十万斤

他的行动启发了当地政府和山民的商品生产意识，促进了山乡商品生产的发展

本报讯　在远离宝鸡市90公里外的陇山深处，有一家以收购鸡蛋为主的个体户，他挑着担子翻山越岭，把城市紧缺的山货土杂收起来运到山外，又把山民急需的日用百货贩进来。三年半时间，仅收购鸡蛋一项，就为西安、宝鸡市民提供了10万斤鲜蛋。

这个摊主名字叫贾金虎，家居宝鸡县北部平原。1984年春季，他挑着两只箩筐，串乡收鸡蛋，来到陇山深处的香泉乡政府所在地。这里山大沟深，商品经济很不发达，流通领域不畅。以鸡蛋为例，农民以每市斤0.65元的价钱向外抛售，就这还得求爷爷告奶奶。

贾金虎瞅着白花花的鸡蛋，心里活动开了，很快一项致富计划在这里诞生：设点收鸡蛋，专事向西安、宝鸡两市贩运！

贾金虎的举动，成了偏僻山区一大新闻，山民们竟相把鸡蛋送到他的收购点；贾金虎的举动，还在这个山区掀起一股小小的竞争风潮，乡供销社，贸易货栈也开始收鸡蛋。

贾金虎见有了竞争对手，把收购价上浮到每斤0.67元。

"你提二分，我提三分！"小镇上，三家竞争，只20多天，鸡蛋的收购价每斤上浮到0.91元。山民们高兴了，养鸡的积极性更高了。

贾金虎不仅在收购价格上随行就市，而且经营灵活。他见两家对手都是坐门收购，便串乡收购。每逢集日，天不亮他就扛起扁担，到附近山乡串户，等上集时两筐鸡蛋已颤悠悠地挑了回来。放下扁担，他又去街外设点，在半路就挡住了赶集农民的鸡蛋。下午集散，他再挑上箩筐，去附近山乡串村收购，赶天黑时又是满满的两箩筐鸡蛋。不逢集时，他就早早进山，到几十里外的偏远山乡串户收购。

贾金虎在串乡收鸡蛋中，了解到山里有许多山货土杂没人收，于是就扩大营业范围：凡农民愿卖、政策允许的，他都收购。他在收购中，了解到这里的农民有在纸窗户上安一块玻璃的喜好，但农民为买一块价值几角钱的玻璃，竟然要掏几块钱的汽车费和旅馆费到山外去买，便从宝鸡贩来玻璃，裁好，卖给农民。

在采访中，香泉乡乡长马富贵告诉我们说，贾金虎到他们乡收购鸡蛋，不仅促进了山区养鸡业的发展，更重要的是启发了他们的商品生产意识，"兴商富乡"的口号就是他们受贾金虎启示后提出的。从那以后，全乡的个体户已由12家发展到129家，仅税收一项，每年可增收1万多元。

（岐山　范振宇）⑭

西安出现一个铸管生产集团

本报讯　为了使更多的铸管产品打入国际市场，以西北地区最大的铸管厂——西安铸管厂为主体的铸管生产集团最近形成。

西安铸管厂是西安市未央区区办企业。该厂是陕西省冶金厅定点生产铸管的一个专业厂家。一九八六年该厂的铸管首次跻身于国际市场，出口七十吨，质量全部达到国际标准。一九八七年铸管出口量增加到一千二百多吨，创汇三十多万美元。一九八八年外商与该厂签订了近百万元的铸管销售合同。西安铸管厂年产铸管四千多吨，满足不了合同需求。最近，该厂与三原县金属铸管厂、未央区谭襄铸造厂、灞桥区铸管厂共同协商，组成了生产多类型的系列铸管产品的生产集团。西安铸管厂在铸管生产集团中提供技术和进行质量检测和监督，其他厂家必须按照要求组织好生产，以保证铸管出口任务的完成。

（国芳　平安　存劳）⑫

今年企业创汇留成将增大

本报讯　为鼓励出口创汇，国家从1988年开始，将加大企业产品出口所创外汇的留成比例。

据《重型汽车报》引用国家对外经济贸易部负责人的讲话说，可截留创汇额50%的是机械、电子行业企业，可截留70%的是轻工、工艺和服装行业企业。个别电子工业集团还可截留创汇额的100%。这将进一步调动企业创汇的积极性。

（姜玉峰）⑭

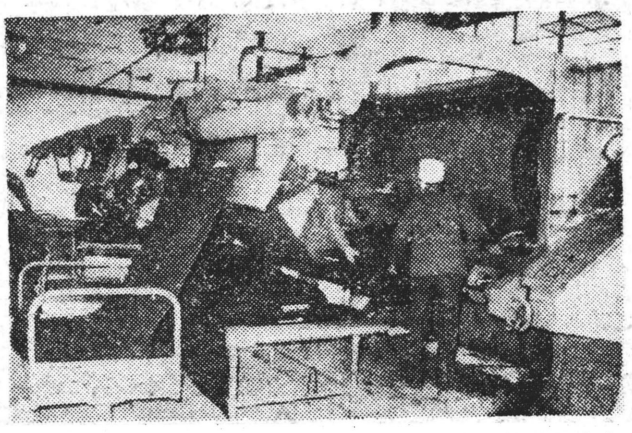

陕西第一毛纺织厂生产和安全工作一起抓，做到了生产与安全同步进行，成为省纺织系统唯一连续6年无因工死亡、无重伤、无火灾的单位。图为精染车间一角。

白宝存　柳影　摄

庆华电器制造厂工会开展有奖评选劳模活动

职工重视评选工作真正优秀的职工被评选上了

本报讯　国营庆华电器制造厂工会，积极探索评选先进的新路子，开展了有奖评选厂级劳模活动，使评选工作更加民主化群众化，评选出的劳模更具有代表性和先进性。

去年，经全厂职工艰苦奋斗，该厂全面完成了国家下达的经营计划指标，一举甩掉了亏损帽子。在这场扭亏增盈的奋战中，涌现了不少先进模范人物。为能使真正优秀的职工当选为劳动模范，厂工会决定采取有奖投票的方法来评选。具体做法是先由各基层单位推荐25名候选人，然后由全厂职工代表、部分工会分会委员和党政领导进行投票。凡选中率高的投票者给予奖励。这样促使大家关心评选工作，积极认真地投票评选。使评选质量很好。

（小龙）⑭

西安车站明日起登门为大中型单位发售车票

本报讯　西安火车站根据今年春运客流量大且集中的特点，将从明日起对千人以上的大型厂矿企业单位登门发售长短途客票。具体办法是用发函或派员的方式，到蓝田、余下、兴平、临潼等地千人以上单位商定具体日程，然后派出巡回流动售票组前往办理。

（李长城）⑪

青铜器粉状锈有了克星

文物保护激光机在西安通过鉴定

本报讯　被文物界称之为癌症的青铜器粉状锈有了克星，我国第一台文物保护激光机于元月中旬在西安212研究所通过国家机械委鉴定。

这种专用保护文物的机器，能利用激光同物质相互作用时的几种光学效应、快速准确、无污染地清除掉文物表面的各种有害的锈、污霉等新生物，并能抑制其蔓延发展，对于各种文物，特别是对青铜器粉状锈清除效果更佳。这个研究所通过对北京考古所、陕西省博物馆，扶风县博物馆和法门寺30多件珍贵文物进行除锈试验，成功率达100%，并丝毫不损伤文物表面的字迹、花纹和图案，开辟了一条利用尖端技术保护文物的新途径。

据了解，这种机器不仅适用于文物，对武器装备和工业设施的除锈，资料档案的去污去霉、霉污商品的翻新等均适用。

（林泉）⑭

愿"十佳"职工之星辉耀三秦

阎良试飞中心工会主席　庄传檀

《陕西工人报》和我们试飞中心联合举办的评选"十佳"职工活动正在顺利进行。这是一次令全省瞩目的活动。三秦大地的广大职工翘首盼望，盼望"十佳"职工的产生。我单位数千名职工已结合三机定型的立功运动，投入到评选"十佳"职工的活动中。

曾几何时，影星、歌星和舞星充满了报纸、银屏和挂历，千等万盼却不见我们的"职工之星"。广大职工日复一日，年复一年，默默无闻，兢兢业业地工作，他们的身旁没有五彩缤纷的舞台灯光，没有令人欢欣鼓舞的掌声，但他们却是社会主义建设大舞台上的主角。他们以自己的汗水和生命之光创造着物质文明和精神文明，建造着社会主义祖国。他们平凡而又伟大，是最值得赞颂的。评选"十佳"职工，突出宣扬在深化改革，提高生产力中所涌现出来的职工英杰，在那星之天幕上缀上几颗明亮的职工之星，为广大职工树立学赶的目标。这必将进一步调动全省广大职工为深化改革、振兴经济、建设有中国特色的社会主义而建功立业的积极性。

盼"十佳"职工早日出台，愿"十佳"职工之星辉耀三秦！

⑭

西铁分局工会重视"十佳"职工评选活动

推荐孟彩荣等四人为候选人

本报讯　西安铁路分局工会为了把群众普遍满意的优秀职工推荐为"十佳"候选人，局工会会同分局信息编辑部对推荐和撰稿工作进行了认真细致的安排。他们对所属78个基层单位66000多名职工层层推选的先进职工做了认真地比较，推荐了西安车站上水工孟彩荣等四名运输生产第一线的职工为"十佳"职工候选人。为了真实、生动地反映出这四位职工的改革精神和工作成绩，局工会让这四位职工所在单位的工会通讯组组织优秀通讯员撰写稿件，最后由分局工会宣教科与分局信息编辑部审核报送报社，使评选活动富有群众性，推选出了本单位真正优秀的职工，撰写的稿件质量也较高。

（王培通）⑫