陕西工人報

SHAANXI GONGREN BAO

1988年3月29日 星期二 复字第585期 代号51—7 国内统一编号CN61—0015

南京绿化显现彩、香、美

南京全市广植花木，现在各类绿化总面积已有八千八百多公顷，绿化覆盖率达百分之三十七，人均公共绿地为六点三八平方米。二十三条干道各种花灌木和宿根花卉夹道伫立，姿态百千，为市容增添了色彩。如今，南京城春、夏、秋、冬四时花开，香飘长街，百葩似锦。

陕西黄帝庙碑廊竣工

由香港台籍同胞黄茂雄先生捐资修建的陕西黄帝庙碑廊于最近竣工。

孙中山、毛泽东、蒋介石的诗词、祭文和题字将首次公开陈列。新建成的碑廊长七十二米，面积为三百四十平方米，将陈放北宋至本世纪六十年代的碑刻一百二十多通。

工会职代会奖给领导五千元

试飞中心领导工作勤勉 提前完成合同指标

本报讯 3月18日，航空工业部阎良试飞中心的领导高高兴兴地领取了工会和职代会奖励给他们的5000元奖金。这些领导表示，今年要继续搞好新机试飞、民品开发等工作，进一步改善职工的物质文化生活。

去年6月，试飞中心所长严京林代表领导与职代会、工会签订集体合同：安全、优质、按时完成三机定型试飞任务；完成预算外收入750万元；完成增收节支260万元；自筹资金增建两座宿舍楼。合同规定，这些任务如能按期完成，职代会将向航空工业部打报告，为领导请功并给予其它奖励。

今年2月，工会和职代会经过审议认为：由于所领导积极组织和带领职工奋斗，集体合同规定的任务已全部完成，其中歼教七、歼七Ⅱ、歼八Ⅱ这三机定型试飞任务，分别提前了20至47天完成。经工会委员会和职代会正副团长联席会议研究，决定奖给领导人民币5000元，并建议航空工业部予以通令嘉奖。 （石甲彦 韩庚）

陕西省“十佳”职工评委会 提出十四名“十佳”候选人

请踊跃投票评选 选中率高者有奖

本月22日，陕西省“十佳”职工评委会举行了会议。评委们在广泛征求各方面意见的基础上，经过反复比较，从400余名参加竞选的先进职工中推出14人为“十佳”职工候选人，欢迎各单位工会积极组织职工评选。评选工作组织得好的单位和投票选中率高的个人，本报将予以表扬奖励。

我省待业率高于全国平均水平

待业青年应克服「重全民，轻集体，鄙视个体」的旧观念，走自谋职业之路

本报讯 截至一九八七年底，我省待业率已达百分之二点五，高于全国百分之二点一的平均水平。对此，省政府很重视，提出了一些做好安置工作的措施。

我省一九七九年至一九八七年底，共安置了一百二十七万人次待业人员就业，平均每年安置十四万人，待业率下降到一九八五的百分之一点九，基本上解决了历年积累下来的城镇待业青年的就业问题。

自一九八六年以来，我省城镇待业率又出现了回升，到一九八七年底已达百分之二点五，高于全国百分之二点一的平均水平，年末结转的待业人数一九八五年为六点七万，一九八七年底增加到九点五万。预计「七五」期间，全省每年需要安置就业的城镇劳动力将达二十二万人左右。但是，在此期间我省每年全民招收新工人最多也只有二点六万余人。省政府要求全省各级政府要引导各单位和广大待业青年克服「重全民、轻集体、鄙视个体」的旧观念，走自己组织就业、自谋职业的道路。要加强待业青年的培训，增强他们的就业竞争能力。

本报记者⑫

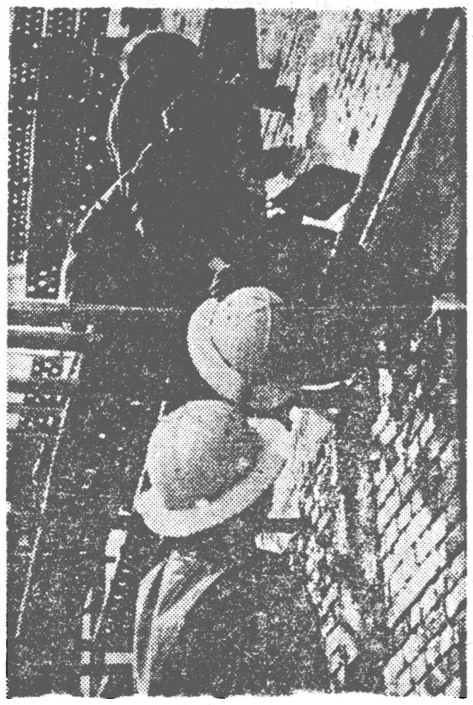

“师傅，为了您的安全和家庭幸福，请戴上安全帽”。铁一局建筑处四队的各个工地上，活跃着由团员青年组成的义务“安全监督员”。从1986年9月开展这项活动至今，共排除事故隐患135起。 秦平 海玉摄

铁二十局实行“四率利润”承包新办法

创造大致平等的竞争环境

本报讯 铁道部第二十工程局在深化经济体制改革中，结合本单位实际，创造出“四率利润”承包经营责任制的新方法，促进了生产经营的发展。

这个局工程任务点多线长，具有建筑、商业、医疗卫生、厂矿等多种经济实体。过去他们在承包经营中采用过多种承包方法，但由于各单位地理环境、经济管理水平、技术构成诸因素的不同和变化，收效不很理想。

“四率利润”即建安产值法定利润率、人员工资创利率、定额流动资金创利率、固定资产净值创利率。这种承包责任制的基本原则是：利润基数定死、确保上交款额，完成利润指标分成、超额利润税利全留，欠利自补、亏损受罚。承包方法采用内部承包经营合同制的形式，但合同一旦签订，具有行政和经济的约束力。这种承包责任制适应面广，使各单位能在技术构成不均等的生产条件下，创造一个大致平等的竞争环境，能充分调动生产经营单位的积极性，最大限度地发挥人、财、物的作用。

（李闯民 康天科）⑩

省交通厅征稽局引入企业管理机制

打破事业干部吃“大锅饭”的局面

本报讯 省交通厅征稽局深化内部改革，将企业管理机制引入事业单位，实行责权利和奖与罚相结合的交通费征收承包责任制，打破了职工的“铁碗饭”。

省征稽局是我省征收公路养路费的部门。去年，该局1100多名职工，征收养路费2.5亿元。但过去在管理上吃的是国家的大锅饭，不管征收多少费职工都是拿全工资。为调动职工的积极性，使养路费征收做到“应征不漏”，今年年初，省征稽局与省交通厅签订了经济承包合同。3月16日，省局又与各地市的征稽处签订了经济承包合同。合同规定，从1988年到1990年的3年中，各处每年在收入基数的基础上年递增6%的，职工每年可发两个月的奖金；达到9%的，职工每年可发3个月的奖金。没完成承包任务，即没有达到增收6%时，则对全体职工按亏欠数额占任务数（收入基数+增收6%）的相同比例扣减该处全年基本工资总额，另对主要承包人的工资下浮两级一年。

（宋向东 赵现进）⑭

全国城市工会改革研讨会在西安召开

本报讯 产业工人集中的城市工会，在改革开放的新形势下，基本职责是什么？组织体制和活动方式如何适应经济体制和政治体制改革的要求？由全国总工会“十一大”筹备组主持，本月25日起在古城西安召开的“城市工会改革研讨会”，将就上述问题进行深层的探讨。

来自全总有关部门及天津、重庆、武汉、太原、沙市、石家庄、西安等七城市的工会负责同志和陕西省总工会负责同志参加了这次研讨会。

会议将从分析经济体制改革和政治体制改革对城市工会建设提出了哪些新情况和新问题入手，研究工会改革的主要内容、指导思想和目标以及城市工会的主要职责、主要任务，并研究城市工会的组织体制改革问题。

研讨会将于本月31日结束。

（韩庚）

注意—

今天二版有陕西省“十佳”职工候选人事迹简介及选票

欢迎看阅投票！

西安北郊建成大型渔场

本报讯 由西安市第三奶牛场自筹资金100万元兴建的大型渔场现已破土动工。这座渔场位于该市北郊渭河畔，养鱼水面为500亩，建成后每年可向市场提供鲜鱼11万公斤。

（有文 保安）⑪

「十佳」评选条件

一、能坚持四项基本原则，拥护党的十一届三中全会以来的路线、方针、政策，认真学习、贯彻落实十三大精神。

二、思想解放，具有改革精神，勇于开拓创新，不断探索提高生产力，改进工作的新办法新路子。

三、工作勤奋，具有实干精神和奉献精神。

四、做出突出成绩。近几年在自己的工作岗位上做出了突出的成绩和贡献，尤其是在一九八七年度成绩显赫，受到人们的称赞。

“十佳”职工评选办法

1、投票方式 单位集体投票和个人投票均可。单位集体投票可由单位征求职工意见后，在选票上填写本单位同意推选某几个候选人的人数。如本单位有300个人同意推选某个候选人，就可在选票上某个候选人名字旁边的空格里填上300这个数目字。但集体投票票面上需加盖本单位工会印章。个人投票须在所推选的候选人旁边的空格里填写上“1”这个字样（“1”为自己投上的“1”票），还须写清投票人的地址和姓名。有作弊现象或所推选人数超过十人者选票作废。

2、选票邮寄地点 不管集体选票和个人选票均须在4月10日前寄送陕西工人报“十佳”职工选票统计组（以邮戳日期为准，10号以后寄出的选票一律无效）。无须贴邮票，但须在左下角标明邮资总付登记十号字样。

3、奖励投票优胜单位和个人 本报将对评选工作搞得好的10个单位和投票选中率高的前20名个人予以奖励。个人奖励若出现并列情况，取邮寄日期在先的（以邮戳日期为准）。

多神庙

纪顺安

有“GA”牌号的系公安专用车辆

本报讯 从今年起全国所有公安专用车辆的车牌上将标上“GA”字样。“GA”系汉语拼音“公安”的缩写。

（郭永忠）⑭