陕西工人報

SHAANXI GONGREN BAO

1988年4月23日 星期六 复字第596期 代号51—7 国内统一编号CN61—0015

我省治安虽有好转但不能掉以轻心

老百姓对加强治安提出三条建议

本报讯 记者从有关方面获悉，我省打击刑事犯罪分子活动已见成效，但大案要案仍未得到完全控制。人民群众建议采取强有力的措施，促使社会治安根本好转。

据省公安厅整顿社会治安办公室透露，从去年12月至今年2月，全省已破获刑事案件万余起（其中大案1300起），处理犯罪分子2万多人，缴获赃款赃物366万余元。目前，公共汽（电）车上的扒窃作案大幅度下降，但其它犯罪分子的活动仍很猖獗，杀人越货、拦路抢劫、绑架勒索等恶性案件时有发生。

随着物质文化生活的不断改善，人民对安全感的需要也愈来愈迫切。社会治安问题引起了人们的普遍关注，成为仅次于物价的第二个议论"热点"。老百姓直言不讳地说，共产党能消灭国民党的800万军队，不信就治不了一小撮犯罪分子。全国七届人大开幕前夕，我省人民群众强烈要求采取有力措施，促进社会治安彻底好转，并提了一些建议：

——强化综合治理。目前，实行综合治理存在责任不清和责任感不强的问题。厂长、武装部、保卫科、公安派出所、治安联防办各负什么责，应该明确。只讲齐抓共管，实际上是谁也不管。

——执法要严。俗话说："伤其十指不如断其一指"。所以，首先应对犯罪分子在法定刑的限度内从重从快打击；如果不严厉打击，不充分发挥专政的威慑力量，其它综合治理的手段也就起不到应有的作用。

——省人大应制定颁布较严厉的地方性法规。在陕西境内所犯罪行，就要依据国家的有关法律和陕西的地方法规量刑打击。

本报通讯员 刘川龙
本报记者 韩庚

棉区试验结硕果 科技推广立新功

大荔农场"土专家"张杰获国家科学进步一等奖

本报讯 国营大荔农场和该场四站助理农艺师张杰，30年如一日，坚持进行全国黄河流域棉花品种区域试验成绩显著。前不久获国家科学进步一等奖。上级有关部门向该场和张杰分别颁发了荣誉证书。这是该场首次获得国家科技进步奖。

该农场从1958年起担负全国棉品区域试验工作，以棉花早熟、黄枯萎病、棉铃虫的防治为主要任务。30年来，尽管该场体制经过多次变化，但是棉花试验、推广的工作始终未中断。该场土生土长的"专家"张杰一直潜心坚持"推广、培训、经营、信息四位一体"的综合服务工作。1958年，年仅20岁的张杰就以一名试验工的身份出现在试验执行人的岗位上。1964年他成为试点的主持人。20多年来经他主持试验推广的棉品有50多项，其中"陕棉401"、"115"已在本省大面积应用，在全国推广的也达50多项，为国家创造了重大的经济效益和社会效益。同时，他还积累保存了极其珍贵的数百万个数据和大量的文字资料。专家们多次肯定这个试点"机构稳定，工作细致，数据精确，代表性强"。

（陈国富）⑭

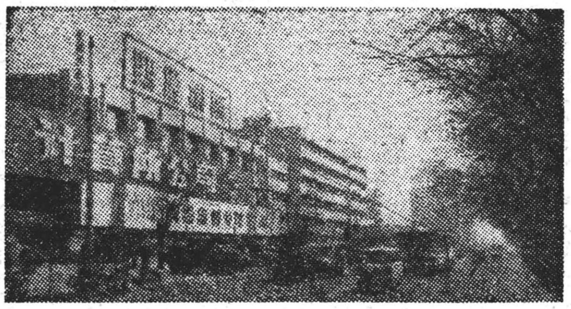

北京中关村，有一个类似美国硅谷的技术密集地带，在这不足五公里长的电子一条街上兴起近150家新技术企业，聚集着近1800名技术人员。

这里的科技企业，不占用国家的财政拨款，却积累了可观的财富，创造了较好的经济效益，1987年企业营业额超过9亿元，人均营业额21.7万元。

新华社记者 宋连峰摄

秦始皇陵及陪葬军阵被列为世界文化遗产保护单位

据中新社讯 联合国教科文组织派遣的一个专家组，日前对世界文化遗产——秦始皇陵及其陪葬兵马俑坑进行实际考察。

去年底，巴黎举行的联合国教科文组织的一个会议上，各成员国依据世界文化和自然遗产公约，决定将秦始皇陵及其陪葬军阵列为世界文化遗产保护单位。中国列为这个项目的还有长城、故宫、周口店北京人遗址、敦煌莫高窟和泰山。

联合国教科文组织从国际文物保护中心派遣的专家组对秦始皇陵园的整体规划与保护、特别是对公开陈列近十年的一号兵马俑坑面临的干裂、潮湿、震动、污染难题表示了极大的关注。

芬兰的诸葛力多博士说，他所带领的这个专家组来此间的目的，是就秦始皇陵及其陪葬坑存在的问题取得第一手资料，以便判断这个世界文化遗产的危机程度，并在保护技术、设备、资金、人员培训等方面提出建议。

花纹异彩纷呈 工艺巧夺天工

城固乐天大理石厂产品赢得外商青睐

本报讯 随着现代建材工业的发展，城固县乐天大理石厂推出各种不同花纹图案和规格的十六种板材，以其异彩纷呈的自然景色，九十五度以上的照人光泽和先进的装修技术，在国内外市场上打开新局面，赢得高度信誉。

这个厂拥有大理石和花岗石基地多处，蕴藏量之丰富、品种之多、质地之良，均居陕南同类企业之首。在去年的建材质量鉴定会上，乐天厂的"残雪"、"墨浪花"、"玫瑰红"、"灰冰花"和"黑花岗"等六种品种，被陕西省装饰装修质量监督检验站评为优质石材，已畅销到陕北、关中、南京、无锡、苏州、沙市、深圳等地。西安"五一饭店"的门面、大厅，全部选用乐天石材，并邀请该厂进行装修。竣工后，以其"云皆能活，水如有声"的自然景观和古朴典雅、富丽堂煌的人文景观吸引了各方顾客，人们啧啧赞誉。中国北方工业公司厦门分公司得知信息，立即与该厂签订了双方投资、共同开发的协议书。送至日本、美国、东南亚、澳大利亚等十四个国家的最新样品，引起较大反响，纷纷来电来人联系，截至今年3月底，已同三家外商签订了购物合同。

（王祥玉 李耕书）⑭

省建行筹资五点六亿元支持地方建设

本报讯 省建设银行运用吸收资金、开办储蓄、发行债券、组织委托资金等金融手段，筹措资金五点五九亿元，全部用于地方经济建设。

去年，全省各级建行以改革为动力，既抓传统业务，又不断扩大开户范围，打破了建设银行不与居民打交道的封闭状态，建立各种储蓄网点一百五十三个，年底储蓄余额达到七千二百零八万元，是原计划的三倍半。全年新增二点六亿元。同时，开拓长期资金市场，发放债券一点四二亿元；实行「多收多贷」政策，回收贷款十四点九亿元。

筹措的这些资金，用于发放投资性贷款为三点二亿元；用于临时性贷款二点三亿元，及时解决了我省七十二个建设项目的资金急需。其中给我省重点项目发放临时贷款九千六百十万元，保证了西安钢厂、陕西玻璃厂、陕西汽车制造厂等二十五个项目年内建成投产。

（刘川龙）⑭

渭南破获一起受贿行贿案

本报讯 最近，渭南市检察院侦察终结了一起重大行贿受贿案。案犯刘汉洲、赵海林、孙芳芹已被依法逮捕。

刘汉洲原是陕西省红星化工厂工程师、计划科副科长。1986年3月至1987年2月在负责本厂基建工程期间，利用职务之便，先后索取和接受秦都区建筑公司赵海林，渭南市电力局孙芳芹以及华县水利水保工作队等单位和个人贿赂1.9万元。

（孙万宇）⑭

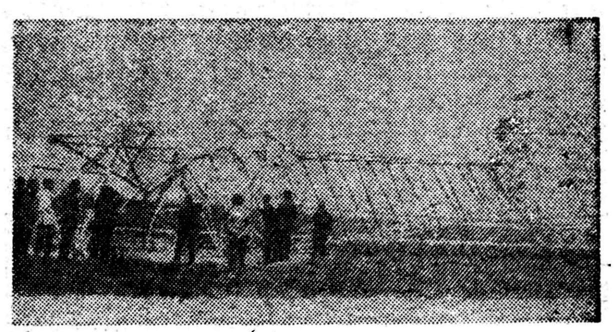

4月16日20时20分，位于潼关县张窑村南的秦潼110千伏高压输电线109铁塔倒塌，并造成110号、111号线杆严重裂纹损伤。张窑支线的10千伏输电线断毁300米，直接经济损失达5万元以上。

造成这一严重事件的原因，是一些不法分子偷拆塔材所造成的。这条110千伏线路主要担负对电气化铁路供电。

贾书新 孙连生 摄影报道

切实尊重工会和职代会在企业的法律地位

薛昭鋆

《企业法》的一个重要内容，就是明确规定了工会、职代会在企业的法律地位。它同整个《企业法》一样，是几年来企业改革成功经验的总结，也是进一步加快和深化企业改革、增强企业活力的重要保证。

在我国社会主义条件下，职工是企业和国家的主人，这是社会主义企业不同于资本主义企业的本质特征，也是社会主义企业的根本优势。《企业法》明确规定："国家保障职工的主人翁地位，职工的合法权益，受法律保护"，"企业通过职工代表大会和其他形式，实行民主管理"，还规定职工代表大会是"职工行使民主管理权力的机构"，具有审议企业重大决策，评议监督各级行政领导干部，直至根据政府主管部门的部署选举厂长的职权，等等。认真执行《企业法》的这些规定，将使职工的主人翁地位和权利进一步获得法律的保障，从而进一步增强职工的主人翁意识，提高他们的主人翁责任感。几年来，我们进行的各种改革，归根结底在于调动群众的积极性，发展社会生产力。列宁说过："生气勃勃的创造性的社会主义是由人民群众自己创立的"。我们的实践已经证明，越是实行厂长负责制，越是实行两权分离和经营承包，越是不能忘记广大群众，越要注意把经营者的积极性同广大职工的积极性很好地结合起来。只有把厂长承包变成全体职工承包，把厂长承担风险变成全体职工共同承担风险，企业才能真正充满生机和活力。大家都承认，我们的企业特别是大中型企业，还蕴藏着巨大的潜力，而最大的潜力就在于广大职工的积极性、智慧和创造力。根据工会对职工队伍的调查，职工中有49.5%的人积极性还没有完全发挥出来。这里固然有经营管理落后等诸多因素，但其中不可忽视的是职工的主人翁地位和权利不落实等社会、心理因素的巨大影响。

工会是工人阶级重要的社会政治团体，是党和政府联结职工群众的"桥梁"和纽带。《企业法》特别规定"企业工会代表和维护职工利益，依法独立自主地开展工作。企业工会组织职工参加民主管理和民主监督"，还规定，企业工会委员会是职工代表大会的工作机构，"负责职工代表大会的日常工作"等。这些规定概括了建国以来工会工作正反两方面的基本经验，回答了工会工作的一些带根本性的问题。工会必须代表和维护职工的利益，这是工会存在的基础，也是工会发挥作用的基础。在社会主义条件下，工人阶级已经从剥削阶级和剥削制度的压迫下解放出来，但在人民内部和工人阶级内部，仍然存在着各种利益群体之间的矛盾。特别是在企业里，还有管理者和劳动者之间的矛盾，职工的民主权利和物质利益，还会受到官僚主义和不正之风的侵犯。这种内部矛盾在改革、开放日益发展的新形势下，由于利益关系的不断调整会变得更为突出，尤其需要工会发挥调节作用。在维护总体利益的同时，表达和维护职工的具体利益。经验证明，工会表达维护职工的利益，基本的途径和形式，就是组织职工参加民主管理、民主监督和开展协商对话。这是近几年来在我国企业改革中逐步形成的"三大民主制度"。工会组织几乎包括了企业的全体职工，

（下转第2版）