陕西工人報

SHAANXI GONGREN BAO

1988年5月14日 星期六 复字第605期 代号51—7 国内统一编号CN61—0015

今旦神州

景德镇展示中国陶瓷考古的最大发现

江西景德镇日前展示了新近出土修复的明代成化官窑瓷器二百余件，其中有价值连城的海内孤品五十余件。专家们认为，这是近四十年来我国陶瓷考古的最大发现。⑪

中国将评选一九八八年十名最佳时装模特

由中国丝绸进出口总公司《时装》杂志社主办的首届中国时装模特大赛，将于今年下半年在广州举行。这次大赛设立了「世华杯」和「世华希望杯」，分别奖给十名最佳者中的总分最高者和年龄最小者。⑪

天津新建大型图书馆

一座占地六十余亩，建筑面积为二万九千四百平方米，高七十余米的天津图书馆最近奠基。新馆建成后可藏书五百万册，内设各种学科阅览室二十余个，并配备辅助书库。为科技人员设置不同类型的专题研究室和一座能容纳五百人的学术报告厅，共设三千个阅览座位。

法门寺唐佛教文物将在西安公开展出

为了满足中外佛教徒和观光者的热切愿望，法门寺唐代佛教文物将于五月中旬在省历史博物馆公开陈列。展出有金银法器、茶具、丝织品、失传千年的秘色瓷器及四枚全世界仅存的、为唐代皇帝迎送的佛指骨等。⑪

图片新闻

国营昆仑机械厂坚持"引进、消化、吸收、提高"的方针，对引进的一条易拉罐生产线的部分设备进行技术改造，从而逐步实现了化工材料和模具国产化。他们生产的产品质量好，供不应求。图为新建的易拉罐车间外景。 雷连生 摄

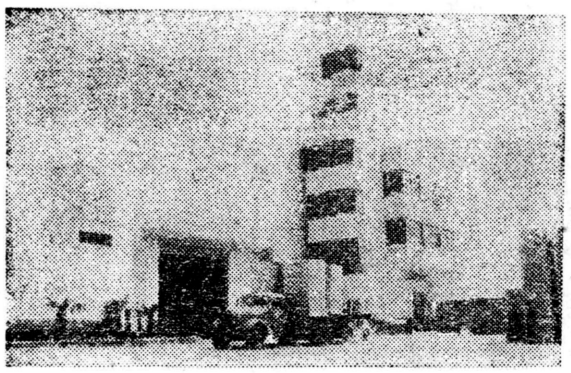

陕西第二针织厂工会开发第三产业 国家、工厂、职工三得利

「活水好养鱼 有钱好办事」

本报讯 陕西第二针织厂工会积极开发第三产业，三年多来赢利7万余元，为职工办了许多实事，也为劳动组合后的部分富余人员提供了就业机会，做到了国家、工厂、个人三得利。

该厂有1600余名职工，1985年以前工会活动经费除过文艺体育费、宣传费、工会建设费外所剩无几，每逢开职代会、表彰会还需另打报告，请求行政给予拨款。

1985年，全国总工会提出，工会可以开办第三产业，办自己力所能及的事，该厂工会主席认为这是变死水为活水的好机会。1985年3月在工厂行政领导的鼎力支持下，工会利用俱乐部的两间空房，办起了陕西二针工会加工厂，购买厂里原料生产晴纶、棉毛衫裤、汗衫背心等产品。由于价格合理、购买方便，十件八件也可批发，很快吸引了许多客户，青海、新疆、山西、河南的客商都知道陕二针有个工会加工厂，千里迢迢来进货，销售高峰期间，加工厂七、八平方米的办公室里挤满了买货的人。

经过发展，加工厂现已有价值万余元的固定资产，三年多来共为国家上交税款2.7万元，给工会提供经费一万多元。从1985年起，工会每年从加工厂赢利中提款为职工办年货，每逢岁末，二针厂的职工三三两两提着工会发放的年货，踏着瑞雪归家时，心头都暖洋洋的。

本报通讯员 姚定斌
本报记者 韩庚

咸阳市总工会 实行主席信访接待日制度

本报讯 咸阳市总工会在信访工作方面实行主席接待日制度，强化了维护职工合法权益的职能。

做好信访工作，有利于落实党的政策，维护职工群众的合法权益。咸阳市总工会决定，从4月开始，每月5、15、25日全天为市总各主席信访接待日（逢星期日向后推移一天），由市总各主席轮留值班。4月25日实行的第一天，就接待了3名来访职工，对他们提出的问题做了具体的答复。职工满意地说，"这样的工会才真正是我们的家。"

（王俊辉）⑯

倡导"老有所为" 表彰"敬老好儿女"

我省开展"两奖"活动

本报讯 为响应中国老年杂志社等18家老年报刊共同举办的"老有所为精英奖"和"敬老好儿女金榜奖"活动，我省已成立"两奖"评选委员会，在全省范围内开展评选活动。

今年初，此项活动由中国老年杂志社等18家老年报刊发起后，聂荣臻、乌兰夫等党和国家有关领导及各省市领导50多人参加了评委工作。我省评委会由省顾委副主任张方海，副省长张斌等人组成。评选推荐时采取自下而上的办法，最后评选推荐5—8名参加全国"精英奖"，15—20名参加全国的"金榜奖"。

符合下列条件之一者，可评为"老有所为奖"：

在改革中和四化建设中贡献突出者；为关心培养教育下一代，工作成绩突出者；离退休后开辟新的事业、工作、生活领域，努力学习掌握新知识、新技能，效益显著者；保持革命晚节，甘作人民公仆，在群众中影响较大者。

符合下列条件之一者，可评为"敬老好儿女奖"：

长年侍奉多病、瘫痪老人，群众交口称赞者；本职工作成绩突出，处理家庭代际关系出色，为老年人安度晚年努力创造良好环境与条件，事迹感人者；在多年义务赡养和照料邻里和社会孤寡病残老人，或理解支持父母丧偶再婚，处理家庭关系出色等方面成绩优异者。

我省决定今年在九月九日敬老节时为"两奖"活动评选出的先进个人进行表彰和奖励。本报记者 赵现进

小草缘春先得绿

——宝鸡新华塑料厂印象记

采访完宝鸡新华塑料厂，不由得想到了名不见经传的小草。

这家座落在一个七拐八弯的小巷里，仅有81名正式职工的小厂，去年竟实现利税21万元，创全员劳动生产率1.8万元的纪录，其它各项经济指标在全省60多家塑料生产厂中名列前茅。

不能吊死在一棵树上

厂长袁庆胜的经营信条是：在瞬息万变的市场上，一个企业手中不能只有一个产品，否则就象过独木桥，随时都有跌入深涧的危险。他欣赏"东方不亮西方亮，黑了南方有北方"这句老话，还打比方说："小厂搞生产，得象小孩子吃东西，嘴里嚼着，手里抓着，眼睛还得瞅着。唯有如此，企业才能在竞争激烈的市场上求生存，得发展。"

以该厂传统产品塑料编织袋为例，1985年后，面对着本市一家机械化程度高、生产批量大的工厂上马和原材料涨价两个挑战，产品从俏变滞。由于工厂早就有另一手准备，迅即转产，干外贸急需的塑麻编织袋，结果取得了比原来还好的经济效益，看似被动而并未被动。到了1987年，塑料制品的原材料价格猛涨，再生产塑麻编织袋已无利可图，有些同行逼迫关门。在这危急时刻，新华塑料厂迅即再调船头，毅然抽出一半织机，转干市场上紧缺的包皮布。如今，这家原来以塑料制品为主的区办小企业，已发展成塑料、棉织、机械、化工4个门类、23个品种、100多个规格的"多产品"工厂，年产值以20%以上的速度增长。

抓质量求信誉争发展

这个厂的塑料制品，其中有的细如丝、薄似膜，大到成吨计，小到几平方厘米，每年出厂以百万件计，从未发生过质量问题。细问根源，职工们说："没有质量，就会丧失用户；丧失了用户，工厂就丧失了市场，我们就要打饭碗！"为了保证质量，他们建立了班组、车间、工厂的三级质量管理系统；质量好坏，直接与每人的收入挂钩。

1986年末，青海省外贸急需一批塑麻编织袋。他们提前完成了生产任务后，铁路却运不出去。为了满足用户的急需，他们雇汽车送；车到六盘山，因大雪封路而受阻，他们又绕道天水，日夜兼程，把产品送到用户手中。

有高质量的产品，又有这样真心实意的服务态度，怎么能不受到用户的信任和欢迎！现在，新华塑料厂的产品，除部分供给外贸外，还走红于河南、河北、江苏、青海等10多个省、市。连续两年被评为宝鸡市守合同、重信誉先进单位；列为省外贸出口包装材料定点厂家。

广揽人才招才进宝

"企业竞争，归根结底是人才竞争"。采访完宝鸡塑料厂后，我进一步领悟到这句话的份量，找到了这家企业在行业竞争中路子越闯越宽的根由。说来或许有些人不信，这家仅有81名正式职工的区办小厂，竟然招聘了30多名专、兼职工程师和技师。正是这批人，使这家象小草似的工厂如得春雨，生机勃勃。

自然，招聘这样多的工程技术人员，对80几名职工来说，是一笔不小的经济负担。划得来吗？事实作了回答，在30几位招聘的工程技术人员中，几乎每人都能拿出几个绝招。一次，有用户请他们加工超长绳，这是笔效益较好的买卖，只可惜工厂没有专用设备，无法保证质量。一招聘人员闻讯后，很快搞出了一台超长打绳机，不仅解决了燃眉之急，还从此打出了一个新产品，走红于沿海捕捞行业。一位化工工程师，主动提供一个新产品，现正准备上马。预计，此项目正常生产后年盈利将上百万元。招才进宝，在这里我们深深体会到了这句话的道理！

（徐国柱 范振宇）⑭

通讯 TONGXUN

关于庆祝"六一"国际儿童节的通知

（不另行文）

"六一"国际儿童节即将来临，为了充分体现党和政府对儿童的关心和爱护，使孩子们愉快地度过自己的节日，特作如下通知：

一、各级工会要积极协同有关部门做好"六一"期间的宣传工作，大力宣传做好儿童工作的重要意义，表彰儿童工作中成绩突出的先进集体和个人。

二、各企事业单位有托幼园所的，工会要配合有关行政部门，对保教人员进行节日慰问，加强幼儿园所职工的职业道德教育，对园所设施、安全卫生等进行一次检查，解决存在的问题。

三、注意发动和组织职工，在力所能及的情况下，为儿童们办一些实实在在的好事。有文化宫、俱乐部、游艺场地的单位，"六一"节日期间要免费为儿童们开放。

四、广大职工要注意克服"六一"期间只管孩子吃喝玩乐，忽视思想品德教育的现象，加强对儿童进行热爱祖国和艰苦朴素的教育，人人争做合格家长。

陕西省总工会
一九八八年五月十日

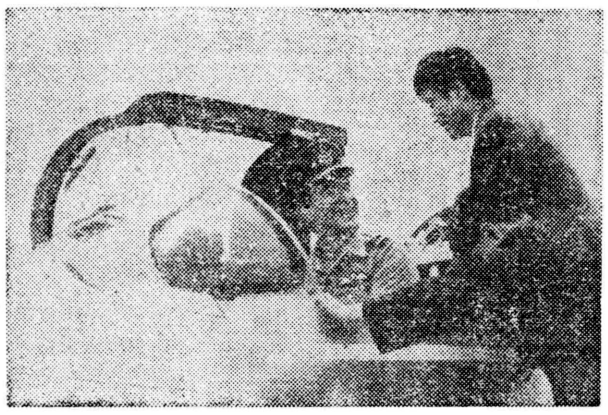

「中国的航空工业，了不起！」英国皇家空军参谋长戴维·柯雷格上将于五月七日到西安试飞研究中心时，对某新型歼击机的驾驶员韦克家摄致敬，勃勃地登上了国产飞机，不自禁地发出了赞叹。