厂院挂钩使乡办企业插翅膀

秦都区沣东造纸厂创出部优产品

本报讯 咸阳市秦都区沣东造纸厂依靠西北轻工业学院的技术优势，解决了产品单调、工艺落后和技术水平低的问题。仅新建的黄板纸车间去年产值达93万元，创利税25万元，产品获国家农牧渔业部优质产品奖。

沣东造纸厂是个有208名职工的乡办企业，1979年创办投产后，主要是生产5号卫生纸。由于设备陈旧、工艺落后，产品质量不高。1984年，该厂与西北轻工业学院建立协作关系后，在学院造纸专业教授李友森和讲师任维美的指导下，仅用了10个月时间，就建成了一座日产8吨黄板纸的生产线，产品供不应求，远销上海、成都、新疆等地。根据西北轻院技术人员提供的市场信息和技术咨询，该厂正在建设的高强度瓦楞纸生产线已纳入国家科委"星火计划"。这个项目投产后，将填补西北地区造纸工业的一项空白。

西北轻院的教师还为厂里培训了一批专业技术人才，不但促进该厂经济效益的提高，还为沣东乡发展造纸工业打好了基础。据该乡乡长许万寿介绍，全厂新办的18个村办厂中，就有15个厂的厂长是由沣东造纸厂培养出来的，该厂并为兄弟厂输送技术骨干40多名。（杨明洲 魏军）

目前我国有"黑孩"一百多万

本报讯 据《人民公安报》报道：部分城镇和广大农村地区超计划生育问题十分严重。为了"完成"计划生育指标，一些基层政府只好对超生子女、非婚生子女采取不予报户口的惩罚措施来瞒报出生数，降低出生率，目前我国有"黑孩"约一百多万。

四川省绵阳市市中区一九八七年超生的四百五十四名小孩都没报上户口。河北、江西、贵州、山东等省超计划生育婴儿未落户的均在七万人以上。他们的吃饭、上学等都成了问题。"黑孩"的大量增加不仅影响了计划生育、户口管理和人口统计工作，同时也给社会治安带来了许多不安定因素。（耿摘）㉖

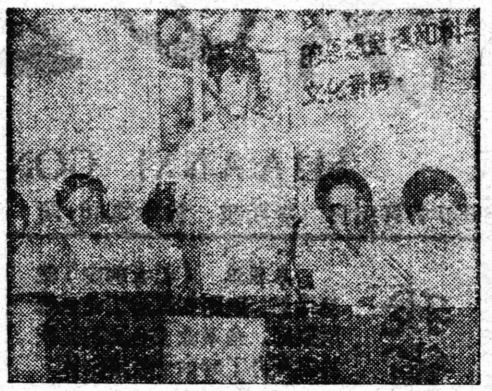

为抓好党员的学习，铁二十局四处最近在党员中举办了党的知识竞赛活动。 卫平山 摄

列车员巧抓窃贼

7月2日，凌晨两点47分，广州开往西安的272次列车驶进了衡山车站。列车员王明福看到在上车的人群中，有几个鬼头鬼脑的年轻人，将车票在他的眼前一晃就匆忙窜上车去。上车后，一双双眼睛滴溜溜地专在行李架上打转。这一切被小王看在眼里，记在心中。

"请大家醒一醒，现在开始查票了！"小王自有防贼的绝招。酣睡的旅客们被这喊声惊醒了，那四个人见无机下手，便失望地向5号车走去。小王立即赶到5号车找到列车员陈和平告诉了他刚才的"情况"。忽然，有一位女旅客喊她的提包不见了。小王一面叫人向乘警报案，一面与列车员陈和平在车厢内找那几个可疑人。

突然，小王在洗脸间昏暗的灯光下发现有两只手扒在窗子沿上，整个身子吊在飞驰的列车外面。此时，小王和陈和平死死抓住那人的手腕和手指。列车以每小时80公里速度向前驶进着……在这挣脱与被擒、上去与下来的角逐中，时间在这里仿佛停顿了。这时，只听"咔嚓"一声，那个人的一个手指被拉断了，小王和陈和平一急之下连忙抓住那人的上衣，拼命往上拉，终于将他拖了上来。在乘警的协同下，他们又在此人身上搜出刀子、刀片等作案工具。根据此人交待，混上车的其他三名窃贼也先后被抓获。（王天河）

庆华厂厂长钱铁清在职代会上说

保证每季度向职工汇报一次

本报讯 在最近结束的国营庆华电器制造厂第八届职工代表大会第四次全体会议上，该厂新上任的厂长钱铁清向全体代表宣布：在他任职期间，保证每个季度向代表汇报一次工作，企业的大事让职工知道，企业的家底交给群众，重大活动请职工代表参与，保证职工当家做主的民主权利；他还表示，要把厂长和兵工局的三年目标承包变为企业全员承包，依靠全厂职工办好企业。（李东勤）㉑

我省外商投资企业知多少

本报讯 截至一九八七年底，我省批准的外资项目一百十三家，协议金额十亿二千三百十一点八亿美元，其中合资企业一百七十七家，合作企业三十四家，正式投产的项目一百二十八个，实际吸收外商投资十三点七亿美元，已建成投产的项目有一半以上的企业有三十五家，其中大型企业六个，机械、纺织、建材等行业的项目有三十三家，现已登记注册的五部十四个项目，截至一九八七年底，共利用外资一百八十一亿美元。（《统计信息》供稿）

刹刹"串会"风

·赵占春·

不知从什么时候开始，在企业中形成一条不成文的规定，每当上级召开一个会议，下级接着便层层召开会议转达贯彻。好象不这样不足以表明本级贯彻执行上级指示精神的认真和坚决。职工形象地称之为"串会"，喻其为"一花（会）引来百花（会）开"。

"串会"的根源在上头。上头每开完一个会，往往要求下面要"认真传达贯彻"，这怎能不"串会"呢！解决"串会"的问题，理应从上头做起。上级的会议减少了，"串会"形成的机会自然也就少了。当然作为下级单位，对上级的会议精神坚决认真地传达贯彻，这是无可非议的。可是在具体方法上，则应从实际出发，讲求实效，少做表面"文章"，多做落实工作。可开可不开的会坚决不开，能通过其他方法贯彻的坚决不开会贯彻。这样，"串会"现象就会有效地控制住，甚至可以"寿终正寝"了。㉖

说长道短

宁陕县新发现一只大熊猫

本报讯 6月11日，省宁西林业局采育二队临时工宋启峰等人，在宁陕县小西木河正沟作业区发现了一只大熊猫。第二天，局领导带着医生在林中步行4公里，对大熊猫进行了跟踪观察。

这只大熊猫黑白分明，体形肥壮，粪便颜色正常，行动自如，是一只健壮的大熊猫。大家给这一大熊猫取名为"夏夏"。（陈超）㉖

为适应新形势下治安工作的需要，陕西省人民警察学校最近举办了青年搏击技术培训班，来自企事业单位的三十名公安、保卫干部参加了培训班。这是学员们正在作汇报表演。 柳影 摄

当年老红军 今日"养路工"

在清涧县郝家焉的乡村公路上，人们经常看到一位花甲老人修修补补，精心养护公路。当地群众称他为"义务养路工"。

他叫曹海荣，今年69岁，14岁就参加了"红三团"；抗战时期参加过闻名的平型关大捷和上党战役；解放时期是刘邓大军的一位排长，曾参加过晋南、闻喜战役，在战争年代负过伤、立过功。1952年由部队转业到云南公路工程局，担任政治部主任。1958年，这位老红军因"右派言论"被赶回了离别24年的陕北老家。十年浩劫那阵子，村里人均口粮不足200斤，他常常饿着肚子还要下地干活。党的十一届三中全会后，组织给老曹平了反，才享受上老红军待遇。

农村实行生产责任制以后，这条乡村公路无人问津了，个别路段被大雨冲的七零八落，有的路段连架子车也不能通行。从那时起，老曹就默默地承担起这条路的养护任务。9年来，他义务出勤2160天，两张铁锨、一把镢头磨得再也不能使用了。有人算了一笔帐，老曹在这条路上所走的路，能步行到北京游一趟。

路过这里的人们向他投来了敬佩的目光，有的不由得站住脚帮他搬搬石头，铲一会儿土。去年秋天，因修路打石头，这条公路又堵塞了。老曹每天早早地就来到这里，把大石块搬走，小石头扔掉。石头不见了，老曹的双手却磨得血肉模糊了。政府送来粮食、钱物鼓励他，曹海荣却说："政府已给了我待遇，如再拿就吃双份了。"（张旭 王明程）

省公路局戏曲研究院

组织演出队慰问基层养路工

本报讯 日前，由陕西省公路局和陕西省戏曲研究院联合组织的戏曲演出队，已赴陕南、关中等地，慰问长年工作、生活在生产一线的公路养建职工。

这个演出队阵容整齐，有多次在全省秦腔会演中获奖演员贠宗汉、崔惠芳等著名老艺人，还有左红、杨荣荣、李小爱琴等中青年新秀。他们为全省公路职工带去了"周仁回府"、"墙头记"、"十二把镰刀"、"教学"等优秀传统剧目和折子戏。（伟民 晓黎）

西安机务段开办科技阅览室

本报讯 最近，西铁分局西安机务段为工程技术人员办起了科技图书阅览室，受到技术人员的欢迎。该段今年六月以来，专门划拨一间宽敞明亮的房间作为科技图书阅览室，并拨出专款，添置图书设备，购回铁路机车、机械、微机等十余类图书和技术资料三千余册。他们还配定专职管理人员，图书资料全部开架摆放，为技术人员查阅资料提供方便。（陈安平）㉑

脚踩两只船的悲剧

蒲城县某厂钳工班女工杨万春，今年22岁。两年前，她经人介绍与本厂电工班男青年刘某谈恋爱，接受了刘赠予她的多件礼物，确定了恋爱关系。

不久，杨万春又了解到本车间的车工王某家庭条件胜过刘某，便有意向王某频送秋波，屡献殷勤。王某已经耳闻杨万春有了男朋友，可他为了试试自己夺人之美的本领，还是决定找个介绍人牵线搭桥。不明真相的介绍人接受了王某的礼物和委托去找杨万春，此事便一拍即合。第二天，杨万春和王某确定了恋爱关系的消息，在厂内不胫而走。

在本厂动力科当电工班长的刘某从外地出差回来，得知了这一消息后，准备找杨万春问个究竟。恰在这时，替王某代劳散发喜糖的青工小韩，来到了动力科，将一把高级奶糖放到刘某手中时，还说："这是我们车间小王和杨万春订婚的喜糖。"刘某听了这话，如五雷轰顶，想不到和自己订婚两年多的杨万春，在没有解除婚约的情况下竟和他人订婚！但他没动声色，默默地从工具箱里取出了一把电工刀，在金钢砂布上磨了磨，手握张开的刀柄，装在衣袋里。此时，完全失去理智的刘某，直奔车工班而去。一进门，看到王某正在车床上操作，他不问三七二十一，就朝王某的背后狠刺一刀，拔出刀子又直奔一墙之隔的钳工班。钳工班的几个青年看到刘某杀气腾腾的样子，一时不知为了啥，等到杨万春一声惨叫倒在地上时，大家才突然明白过来，不约而同地扑上前去，将行凶后企图逃跑的刘某绊倒捉住，扭送到公安机关。

结果，杨万春因伤势过重死去，王某经医院抢救脱险，但仍留下了终身残疾。刘某呢，因杀人罪已被公安机关依法逮捕。（作成 西安）㉖

西北地勘局二一五医院

用激光治疗外阴白斑疗效显著

本报讯 西北地勘局二一五医院，运用激光治疗外阴白斑疗效明显，解除了广大女患者的"难言之苦"。

外阴白斑多发于中老年妇女，病发后奇痒难忍，药物治疗效果甚微。二一五医院在临床实践中总结了一套运用激光、配之以合成药物治疗的方法，取得了明显效果，经近百例临床运用证明效果稳定可靠，患者接受治疗一个疗程后可基本痊愈。（王志伟）㉖