陕西工人報

SHAANXI GONGREN BAO

1988年7月23日 星期六 复字第635期 代号51—7 国内统一编号CN61—0015

用理论指导工会工作跃上新台阶

省国防工会系统重视工会理论研究

本报讯 省国防工会系统注重理论探讨和调查研究，用理论来指导实践，促使工会工作跃上新台阶。目前，已有一大批工会理论研究人员在从事工会诸方面工作的理论研究，许多理论研究成果获奖。

陕西国防工会系统的理论研究工作是从1986年开始的。几年来，他们坚持把实际工作中的难点作为理论研究的重点，围绕民主管理，工会职责及如何发挥工会组织在承包经营中，在发展生产力、提高企业经济效益中的作用等重要课题，开展调查研究和学术交流，并积极撰写研究论文，有力地推动了工会工作的开展。秦川厂工会主席赵清明，长期从事工会工作，经过深入调查研究，写出了《工会要强化表达和维护职工具体利益的职能》一文，同时还和工会其他同志总结出了树立五个观念、理顺工会职代会与厂长关系的经验，在全国推行厂长负责制工作会议上进行了介绍。西安飞机制造公司工会主席阎培华结合企业实际，写出了《企业工会的实践与思考》论文，对推动企业工会工作的深入开展起了较好的作用。

近几年来，该工会系统涌现了一批高质量的理论研究论文，先后有19篇论文在省总工会难题招标中获奖，有10篇论文被《陕西工人报》和《陕西工运》所采用。最近还有26篇论文在本系统第二届工运理论成果总结表彰会上获奖。（常秉强）⑭

财政部提出处理回扣佣金的政策界限

不能因存在大量回扣现象就认为其合法

据新华社讯 财政部日前提出了关于回扣问题的调查情况和处理意见，指出：不能因为社会上大量存在回扣现象，就承认它是合法的。

财政部有关负责人提出的处理回扣问题的政策界限和具体办法是：对商品物资交易，如需给买方优惠，可尽量采用价格折扣办法处理。如要采用回扣办法，只能在单位之间通过合同或协议公开进行，严禁在暗中进行。交易双方或收受回扣的款项都必须如数入帐。任何单位都不得以任何名义或方法给个人回扣；任何人不得以任何名义或方式索取或收受回扣，否则按行贿受贿从严惩处。

对于佣金，财政部有关负责人提出，经过工商登记的具有独立的中间人地位的单位或个人从事买卖交易的介绍或代买、代卖业务，可以收取佣金，并依法纳税。但是，国家机关工作人员协助企业交易或介绍交易，机关及其个人不得以任何名义或方式索取或收取佣金。企业、事业单位的工作人员，不是处于独立的中间人地位的经纪人，不能收取佣金。⑭

我国私营企业已超过22.5万家

在私营企业建立工会组织十分必要

据工人日报讯 全总组织部负责人日前对记者说，随着改革的深化和商品经济的发展，在私营企业里建立工会组织十分必要。

目前，全国私营企业已超过22.5万家，职工360万人，其中有些企业的资产已达数百万元，职工达数百人。根据《中华人民共和国工会法》和《中华人民共和国私营企业暂行条例》的规定，私营企业的职工有组织工会的权利。私营企业建立工会组织应同国营企业一样，按照有关规定报请上级工会批准。

私营企业工会的主要任务是：支持企业主办好企业，促进生产力的发展；维护职工合法权益；代表职工正确处理劳动关系，协调职工与企业主之间的矛盾；帮助职工学习政治、文化和科学技术，提高职工思想觉悟、组织纪律性和文化技术水平。⑭

潜心学习钻研二十六载

倪卫庆内病外治显奇效

本报讯 郑州铁路局西安中心医院倪卫庆医师，经过长期对医学经络学的理论研究和临床实践，采用中医内病外治的技术，收到奇效，省内外慕名而来的求医病人，络绎不绝。两个月来，他已接待患者1万多人次。

今年45岁的倪大夫早在1962年就开始钻研中医内病外治技术，曾跟省中医研究院名老中医贺本绪教授学习6年，并悉心研读了大量历代医学名著。同时，他还对成千上万的中草药反复取方，进行试验，终于成功地创造出了具有奇效的内病外治技术。

此种技术是根据我国医学经络学说原理，采用中草药经验配方，将有效药物贴于病人某些穴位，起到活血化淤、舒经通络，软坚散结，利气止病的治疗目的，且方法简便，疗效显著，无副作用。尤其对小儿腹泄、气管炎、流鼻血和妇女的蝴蝶斑、附件炎、乳腺增生、功能性子宫出血等疾病治疗有奇效。

本报记者 范国俊

勉县红海轴承厂新近研制的“211K”汽车水泵轴承获得成功。经用户装机试用，各项性能均达到设计要求，可以替代进口的同类产品。这是工人正在装检这种轴承。万马明 摄

城固酒厂生产和思想工作齐头并进

精减党务人员 加强生产一线

本报讯 城固酒厂在政治体制改革中，按照“能减则减、能兼则兼”的原则，大刀阔斧地精减党务工作人员到生产一线，并兼职党务工作，既促进了生产，又强化了思想政治工作。

城固酒厂有82名党员，原有专职党务工作干部15名。为适应厂里生产和经营的需要，今年4月以来，他们根据中央有关政治体制改革的精神，精减了2／3的党务工作人员。对精减下来的干部量才使用，分别安排到车间和经济管理部门工作，有效地加强了生产领导和经营管理。过去，全厂七个车间的党支书全是专职，现在全由车间主任兼任，避免了原来一些车间主任和党支部书记在安排工作上“一人一把号，各吹各的调”的现象。原党委办公室干部马庆发是指挥生产上的一把好手，这次精减后他担任了第四白酒车间主任，兼任车间党支部书记。他施展自己的才能，大胆管理，不断改进操作方法，使白酒产量和质量得到提高；同时，加强对职工的思想教育工作，针对车间新工人多，劳动纪律松弛等问题，同工人谈心，做细致的思想政治工作，还采用“三会一课”形式对党员进行教育，使全车间职工思想面貌大改观，大家讲团结，比贡献，全车间月月超额完成生产任务。

（胡更全）⑭

省兴平化肥厂民主选举工会主席

本报讯 省兴平化肥厂7月11日至13日召开了第五届职代会和第六届工会会员代表大会，民主选举工会主席，原工会主席再次当选。大型企业民主选举工会主席在我省还是首家。

该厂这次选举采取海选、筛选、差额选的办法。选举的特点是：第一，自下而上，由职工直接提名。第二、厂行政、厂党委以及主管上级不定任何框框、调调，职工完全按自己的意愿进行选举。第三、整个选举过程向群众全面公开。

（柳青 翟龙）

上半年我省平均每天有4.4人死于车祸

本报讯 今年上半年，我省交通事故与去年同期相比，虽然事故起数和死伤人数均有所下降，但群死群伤重大恶性事故却持上升趋势。1至6月份，全省共发生交通事故4038起，死亡798人，伤2438人，平均每天死亡4.4人，伤13.7人。直接经济损失367万元，间接经济损失3000多万元。绝大多数事故都是由于违章违纪造成的。（翟龙）

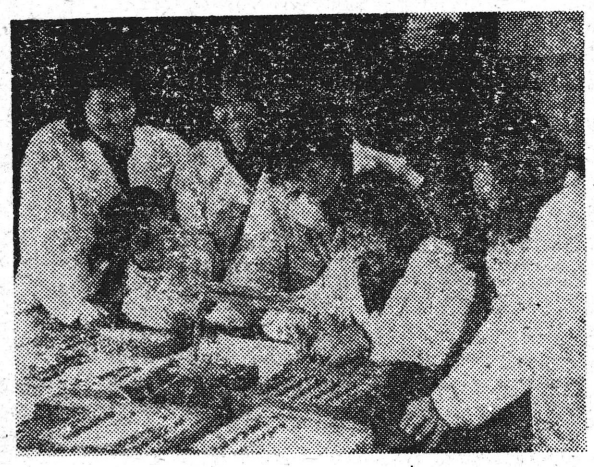

西安蝴蝶手表厂工会，坚持搞好经常性的岗位练兵活动，涌现出一批“优秀质量能手”“信得过检验员”、“合格操作工”等生产骨干。图为成品检验工在进行技术比武。

表宣 摄

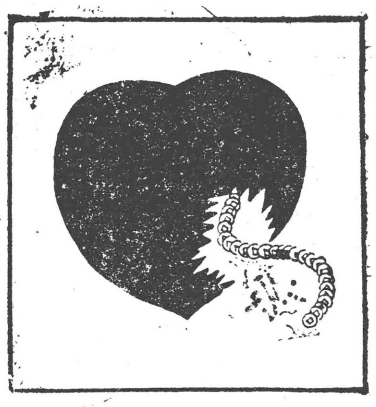

蚀 赵时铭

三秦短波

淮洞县发生特大交通事故 七月十四日夜八时十分榆林地区运输公司杜益海驾驶31—06138大轿车，由西安开往米脂，行至西包线五百一十公里的清涧县境内，翻于十米深的崖下，车上共有乘客六十四人，死亡三人，重伤十四人，原因正在调查中。⑬

为普及提高工矿企业领导干部的环境保护管理知识，西安市新城区太华路街道办事处于最近举办了环境保护知识答卷竞赛活动。在参加竞赛的三十五个单位的一千多名干部中，三名得奖者有四名等奖，六名获二等奖。（赵敏）⑪

梅花香自苦寒来

黄河机器制造厂机修车间有个刨工名叫高玉梅，她近3年来年年都是提前几个月跨入新的一年，累计完成工时10800多个，相当于5年的工作量；完成小改革37项，节约资金6900余元，1985年和1986年，连续两年被评为厂“三八”红旗手，去年又被评为厂级标兵。

梅花香自苦寒来。

高玉梅今年31岁，1.57米的个头，90来斤的体重，体质差，1985年又与丈夫离异，拖着一个5岁的孩子。这些已够她苦累了。但她说，“工作是一个人的立身之本，在为国家工作、贡献中实现自己的价值，是我最大的快慰”！

她所在车间生产任务较繁重。几年来，她发奋工作，上班满负荷，有时为了赶任务，下班后还加班加点。

1985年4月，她左胸长了一个豆粒大的瘤子，同志们要她及早动手术割除。但她看到车间任务紧又坚持工作了几个月，等那批活干完，车间放了假，才去医院做手术，而那豆粒大的瘤子已长成了乒乓球那么大。医生责怪她耽搁得太久，她笑道：“生产任务那么重，我来住院心里不踏实呀！”

她好学习，爱钻研，经常在技术革新和改造上下功夫，找“窍门”。一次在加工300件定位块时，她觉得这零件按原先搬动角度干，调卡较费事费时，还难保证质量，就设法改制了工装，使工效一下子提高了9倍，连车间老工人都说她是有心劲肯动脑子的女能人。（文安 [illegible]）⑭