陕西工人報

意见有处说 咨询有着落

桑树坪矿工会 组织职工代表倾吐心声

本报讯 韩城矿务局桑树坪煤矿工会就职工普遍反映强烈的工作服公管等问题，组织职工代表向经营集团负责人咨询，使职工反映的意见有了着落。

这个矿从去年四月份按照原煤炭部职工生活福利达标的要求在斜井区队实行工作服公管以后，由于无干燥室，洗衣机少，加上管理跟不上，工人不习惯，因此，工人上班穿的工作服脏了不能及时洗，湿了不能及时烘干，职工对此意见很大。在一次职代会上，矿领导给了明确答复，但改进不大。针对这一情况，工会副主席李小正带领职工代表和职工生活福利委员会的几十名同志，亲自到实际察看工作衣的情况，并及时将调查的情况汇报给矿长。

有理有据的调查反映，引起了矿长杨德昭的重视。杨矿长立即让工会组织召集职工代表和车间工会主席会，并要求有关科室的领导和工作人员亲自听听职工们的反映。会上，矿长当场拍板解决工作服公管的问题。对受条件限制，不能立即解决的问题，矿长责成有关科室限期解决。

据《煤矿工会动态》㉖

西安市自强西路肉食商店

坚持优质服务 赢得顾客信誉

本报讯 已经连续三年了，不知名姓的顾客给肉店门前赠送花木，美化店前环境。这是发生在西安市自强西路肉食商店的新鲜事儿。

这家肉店地处自强西路西段，负责驻地近五万居民的供肉任务。他们在坚持优质服务的同时，让利于职工群众，不仅保证秤足质好，而且主动为孤寡老人和军烈属服务，曾多次被有关部门评为优质服务先进单位。一些远在三四公里之遥的顾客，宁愿花车费、跑远路，也要慕名到这家肉店来买肉。截至上年十一月，他们已超额百分之三十三完成上级下达的销售任务，走在了全市同行业的前列。经理李凤仙对记者说：「和气生财嘛！只有不断提高自身的服务质量，才能使企业的经济效益得到同步增长。」

（维平）

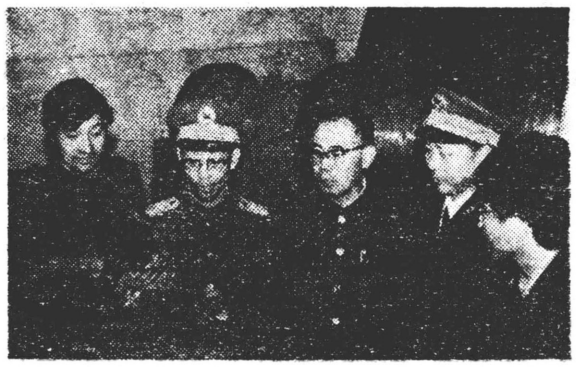

华兴航空机轮公司机轮轮胎试验中心群策群力，提前六天完成国产轮胎的性能试验鉴定任务。这是空军驻厂代表与技术人员正在研究试验方案。

杨立平 路示 摄

西安市新城区工商局等单位

查获一批假冒“天霸”高级石英表

本报讯 最近，西安市新城和碑林区工商局等七家单位联合对东大街等主要商业街道出售假冒“天霸表”的集体和个体经营者，依法进行了查处，共查获假冒“天霸表”158只。

“天霸表”，是中外合资的天霸电子有限公司生产的，它以新颖的款式和上乘的质量在国际和国内市场享有较高的声誉。但在前不久，西安一些消费者纷纷投诉“天霸表”的质量问题，经该公司专家鉴定，被抱怨质量低劣的“天霸表”原来是一批冒牌货。为了维护中外合资企业的合法权益，天霸电子工业有限公司会同西安市工商局等单位，对市场进行了突击抽查，不仅维护了广大消费者的利益，而且保护了中外合资企业的信誉。（桂 子）

山西省通缉的潜逃持枪杀人犯王永平

被西北三棉公安科抓获

本报讯 西北三棉公安科最近破获一起特大持枪杀人案，将山西通缉的杀人犯王永平缉拿归案。

上月7日晚，该厂公安科治安巡逻队正在所辖区执行巡逻任务，21时许，当到本厂生活区西门口时，突然发现一青年正被几个人追打着，巡逻队迅速包抄过去，并当场从被打的青年手中缴获匕首一把，随后将这伙人带回厂公安室审讯。

初审得知，被打的青年是劫持汽车的暴徒王永平。在查证落实王永平劫持汽车的犯罪事实后，干警们经过十几个小时的审讯和查证，王永平供认了自己于1988年10月30日纠集同伙8人，手持猎枪等凶器向他人寻衅报复，当场打死1人，重伤1人，轻伤数人的重大犯罪事实，以及长期潜逃的同案犯的情况。为了不使一个案犯漏网，干警们迅速与山西省侯马市公安机关取得联系，通报了案情并得到了证实，同时，他们连夜追捕潜逃在西安的其他同案犯。

（丁仁圣）㉖

省建十一公司工会扶持子校办厂

本报讯 省建十一公司工会扶持子校办厂一个水泥包装厂。该厂属咸阳市建工局，为公司子弟学校办起的最早的一个工厂。该公司贷款十万元，解决了厂房、工具、原料等困难。（许尧）㉓

不可忽视科学管理

·齐 天·

近悉，某工厂的一个车间月月超额完成厂里下达的生产任务，并且各项指标都居全厂各车间之首。可料想不到的是，在年终评比先进时该车间却名落孙山。究其原因，主要是他们不注意科学管理和文明生产，劳动秩序太乱。

有的同志认为，只要生产任务按时完成了，还管它什么管理科学不科学。我们不否认，企业基层应当首先完成生产任务，但光有这一条还不够。要知道，现代化的大生产必须搞好科学管理，这是包括车间在内的企业工作的主要内容之一。只有做到了这一点，生产才能有条不紊，才能节约人力物力，生产也会安全，工人就有积极性，劳动效率和经济效益自然就高。反之，如果管理混乱，也可能凭着一时或一个时期的积极性，去完成生产任务。但这肯定保持不了长久，迟早会产生这样或那样的问题。

搞好基层的科学管理，关键在车间或班组的领导。基层的带头人既要处处身先士卒，起模范带头作用，又要努力学习管理经验，抓好文明生产。作为工人同志一定要支持他们大胆管理，真正把科学管理贯彻到各项工作中去，努力争当名副其实的先进。

谚语短评

西安市饮食服务业职工科学

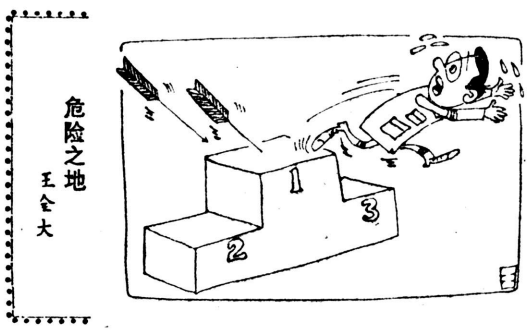

危险之地 王金大

简讯

▲国棉三厂工会最近举办了团委文艺汇演，职工向全厂二家属献了三个精彩节目。（史俊昌）

▲渭河工会连续一次举行了职工文艺汇演，向全厂二十个单位出版《钢笔诗选》和《唐孙杰书法》。（金瑞麟）

陕西人民出版社出版四百首《毛泽东诗一百首》已由工人出版社出版。（史俊昌）

在“治理整顿”的大环境里思考和研究新一年的工会工作

（上接第一版）

在十亿人口的国家搞建设，我们没有现成的经验，是在摸索中前进。对改革中出现的问题中央也不可能什么都预计得到，何况好多问题出现不是改革本身带来的。这里既有体制问题，也有社会因素和人为的因素。如流通领域形形色色的官倒、私倒现象，就是利用改革机会钻改革空子的人扮演角色。有人问：中央的同志是否清楚下边这些情况？据我们所知，中央的同志是知道的。尤其是对流通领域问题、物价问题、政权机关腐败作风问题是清楚的。紫阳同志在工会十一大祝词中提出反腐败要争取全国工人阶级的支持。李鹏同志提出政府机关要为政清廉。这都说明中央对问题的严重性的认识程度。“反腐败”，共产党从来还没有使用过这个词。“为政清廉”本来是封建社会的口号，现在由共产党作为政治生活的重要问题提出来，可见问题是严重的。反腐败斗争关系到党和国家的命运，关系到改革的成败。工会组织和工会同志应该坚定不移地支持党把这一斗争坚持下去。要引导职工从历史发展的角度看待和理解当前形势和改革的前景。要让职工了解国情、省情、厂情，在大环境里治理、整顿好自己所在的小环境。各级工会领导机关、要善于研究国家经济生活、政治生活大的环境，总的形势。在服从和服务于大局的前提之下，选择决定自己的活动阵地。工会的“维护”职能，要与大的环境整个形势相协调，提出过高的要求，就很难做到。工会要把大家的心思和精力集中到发展生产力、提高企业经济效益上来，发动群众投入生产，增加社会有效供给，在发展生产力的大前提下研究解决职工群众的物质利益问题。

二、调动一切积极因素充分发挥工会民主参与和社会监督作用

现在企业在经济调整过程中面临很多困难，原材料、能源、资金不足，生产经营受阻。加之经济环境方面大的问题如物价、腐败现象等，给企业造成了外部的困难，厂长、经理在生产经营方面的自主权往往实现不了，也给工会工作的开展带来很大的难度，而工人对工会的期望值却很高。在这种形势下，首先要思考在“治理、整顿”中应该做些什么工作。陕西省总工会最近在研究新一年的工作时，提出的把建立企业利益共同体作为这一时期基层工会工作的主题。这是符合党的十三届三中全会和工会十一大基本精神的。

当前要建立这样的利益共同体，首要的是调动全体职工的生产积极性。当前调动群众积极性的重要环节是解决对大局的认识问题。工会在对基层职工进行形势教育时，既要把县、市、省的环境乃至全国的大环境讲清，更要把企业小环境的里里外外亮给大家，尤其是需要把企业遇到的困难和存在的问题端出来，使企业的命运与工人的命运连结起来，使大家理解大环境，谅解小环境，帮助厂长出主意想办法，集思广益，共同把企业办好。

另一方面，在社会政治生活中还要开展民主参与和社会监督工作。各级工会领导机关要做好参政议政工作，把民主参与落到实处。我这次有机会列席了陕西省总工会与省政府的首次联席会议。这是工会实现民主参与的一个成功的尝试，也是民主参与的一个重要渠道，在全国是首家独创。政府和工会坐在一起，就共同关心的问题进行协商解决，这比一般的协商对话前进了一步，体现了党的十三大提出的重要的事情要让人民知道，重大问题要让人民讨论的精神。职工切身利益方面存在的问题和工人对政府的意见与建议通过省总反映给省政府，通过会议解决问题，做出决定。这就开辟了一个工人与省政府的对话场所。联席会议这种形式，省工会、省政府“会前协商、会上共决”的经验值得推广。省上这么做了，市县也可以协商着办。

在治理、整顿和反腐败斗争中，工会发挥社会监督作用，需要做的事情同样是很多的。工会应大张旗鼓地引导职工投入到治理、整顿中去，在反腐败斗争中把工人发动起来，揭露社会上存在的各种丑恶行为。这样就会有效地杜绝腐败现象。

三、从“治理、整顿”的大环境着眼，服务基层，迈开步子，进行工会的自身改革

工会十一大提出了工会改革的基本设想，工会改革的方向和目标是明确的。当前重要的是迈开步子，一步步往前走。各地按照全总设想研究工会自身改革的问题时，一定要结合当前经济调整工作的实际。涉及工会工作的重点、组织体制、活动方式、工作方法等各个方面的问题，都要放到经济调整这个大的环境里去考虑。今年以来，陕西省总在机关机构改革方面迈出了新的一步，提供了一些经验。我们的改革就要这样有所思考，有所行动，成熟了的先搞起来。当然，工会改革是个长期的复杂的过程，时间上应放得长一些，要与国家的全面改革同步进行。按照工会十一大的总体要求，要把工作的重点放到基层。各级工会领导机关要走出机关，切切实实帮助基层解决问题，抓出典型，推动全面，调动基层积极性。

基层工会在开展增产节约活动中，要注意精神文明建设。告诉工人同志们：一味地与金钱结合在一块，用经济保证政治，一切由“钱”作主，就会丢掉无产阶级的精神支柱，这不是共产党的做法。各级工会要在新的一年里发挥好重要的社会政治团体的作用，匡扶正气，建树新风，开展评先树模活动，以优异的工作成绩，迎接三十年来第一次全国劳模大会的召开。