陕西工人報

SHAANXI GONGREN BAO

1989年1月14日 星期六 复字第810期 代号51—7 国内统一编号CN61--001

往年元旦、春节前夕机关院内时不时会出现忙乱景观：不是这个科室分鸡鸭，就有那个部门分鱼肉；今年双节前，机关院内静悄悄，干部们在专心致志地工作

安铁分局令行禁止不再用“公费过年”

本报讯 往年元旦、春节前夕，安康铁路分局机关时不时会出现“公费过年”的热闹景观：不是这个科室发鸡鸭，便是那个部门分鱼肉。各种副食品，纷纷以低于市场的价格或不收钱，进入职工的提兜，职工们“分肉分菜真忙”。“科里发点什么”成了人们嘴边的时髦话题。可今年完全是另一番景象：院子里，看不到满载节日食品的汽车；回家路上，见不到自行车上挂着挂历、猪肉、鲜鱼之类的东西；办公室里，人们在专心地工作。

一位不愿在报纸上提他名字的机关干部，谈起这种不用公费过年的好现象时还给笔者来了个现身说法：往年不到元旦，我就要收到有关部门慷国家之慨送来的好几本挂历呢。今年元旦已过去了四天，还没见到一个哩！元旦那天，妻子自掏腰包上街买了一本。往年12月份的工资收入是平常一个月的一倍多，今年12月份，还没有平常的一个月拿钱多。

原来在这之前，这个分局专门向管内各单位发出了通知：要求各单位1988年12月份工资总额不得超过本年度8月份指标，全年工资总额（包括各种奖金），一律不准突破计划；下级单位不得向上级机关馈赠物品，上级机关不得向下属单位要钱、要物；禁止各单位利用节日滥发钱物，用公款给职工购买节日物资。这道禁令，果然生了效。

机关如此情景，基层单位情况怎么样？笔者走访了部分基层单位，问一些过去拿钱较多的运输单位的职工：你们元旦发些什么？春节单位里有什么打算？他们回答说，什么也未发，过完元旦，马上就是春节，单位里也不见有什么动静。不过上面已有文件，今年过节不发东西。问了好几个单位的职工，都这样说。我想起了元月二日乘309次客车返安康时，听到几位休完元旦假返单位上班的青年职工的一段话：“别了，司徒雷登；别了，公费过年；我家冰箱，今年无货可填”。看得出这戏谑之言中充满了理解。从这个侧面，我们可以看到整顿经济秩序、治理经济环境工作已取得了良好成效。（罗宗华）⑭

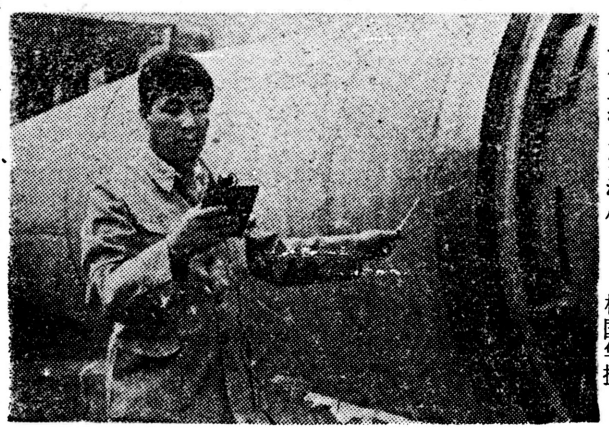

杨国华摄

正在监测用旋窑先进企业称号，这是王宝山综合利用十万吨的能力，并荣获“全国先进企业”称号。

钻研多台技术，煤渣制品厂长王宝山，刻苦攻关，成功十多台形状先后设计制造出生产设备二十多项，使企业年产煤渣砖五千万块，处理煤渣成品的年产能力成倍增长。

冬贮菜供应平抑了集市菜价

西安市居民对冬菜供应普遍满意

本报讯 入冬以来，西安市蔬菜局在为市民供应冬贮菜过程中，做到了菜的质量好，货源组织快，供应网点多，对集市蔬菜价格起到了平抑作用，群众普遍满意。

去年11月份，西安市人均购买鲜菜39.3斤，较前年同期增长56%，特别是冬贮菜的供应，深受群众欢迎。据300户油洋调查，截至去年11月底人均已购冬贮大白菜8.25公斤，较上年同期增长2倍。

因去年冬贮菜价格合理（价格普遍低于集市）、质量好、供应及时，对集市蔬菜价格起到了平抑作用。据调查，去年12月西安市大白菜每公斤0.299元，白萝卜0.248元，胡萝卜0.656元，与上年10月份相比大白菜下降了37%，白萝卜下降了30%，胡萝卜下降了43%。

（李小玲）⑯

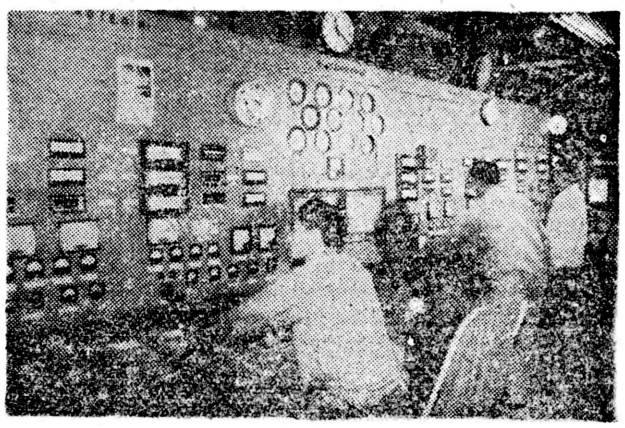

户县热电厂去年发电十六点二亿度，创建厂三十一年来的最高年发电量纪录。全年节煤一万余吨，价值四十万元。这是工作人员正在精心操作，力争今年工作更上一层楼。刘宝成摄

岐山发现西周时代古砖

我国烧制使用砖的年代提早数百年

据新华社讯 陕西省考古工作者最近在岐山县发现了距今3000多年前的西周时代的砖，专家认为这是中国迄今发现的时代最早的砖。

宝鸡市文物部门最近在岐山县进行文物普查时，在县北蒲村乡的一处西周陶窑遗址中发现了暴露于地面的一批空心砖和条形砖，绝大部分已残破，但其中有一件梯形空心砖经粘合后非常完整，它长1米，厚20.5厘米，砖的正面中部有一孔，似为连接之用，其造型之独特，形体之巨大，均属罕见。专家认为，这批西周砖的发现，将我国砖的烧制使用年代又提早了好几百年。

新城区痔瘘医院理疗科

用综合疗法诊治胆结石效果好

本报讯 新城区痔瘘医院理疗科，运用以先进仪器为主、辅之以其它治疗手段的综合疗法，诊治胆结石病，取得良好效果。

该医院原是专科性医院，现在实际上是综合门诊。去年八月，该院引进了一台胆结石治疗仪，为日渐增多的胆结石患者解除痛苦。在使用中，发现其疗效不很理想。该科医务人员便动脑筋想办法，提高疗效。经过认真研讨和多次试验，摸索出了一种很有效的综合疗法。他们在用胆结石治疗仪进行耳穴刺激法时，先用耳穴探测仪准确地选定穴位，再用磁珠耳穴压迫法，同时配合运用经络导平仪进行体穴弦撞击，并服用一定的药物。这样，使治疗的总有效率提高到98%，结石缩小率和排石率提高到85%以上。

这种综合治疗法费用低，疗效好，既无痛苦，也对人体无害，因而吸引了众多患者，有不少外省外县的患者也慕名前来就诊，日门诊量均达50多人次。（新宣）

英国一著名心脏移植医生预言猪心可代替人心

新华社讯 据《卫报》报道，英国一位著名的心脏医生预言，在未来10—20年内在心脏移植手术中有可能用特殊方法培育的猪的心脏代替人的心脏。

弗里曼医院心肺科主任约翰·达克说，目前用捐献的人心脏来做移植手术可能是一种权宜之计。达克说，由于捐献的人心脏严重短缺，在55岁以下等待做心脏移植手术的病人中每年有900人死亡。

达克说：“目前我们每年移植大约1500个猪的心脏瓣膜来医治有心脏瓣膜病的人。”他认为，猪的器官比其它动物的器官更适合于给人做移植手术。遗传工程技术的发展有可能把人的某种基因移植到猪身上，从而减轻移植猪器官使人产生的排异现象。

三秦短波

△我国第一台符合国际电工标准和国家标准的DW13—35I型高压多油断路器，在西安高压开关厂研制成功。最近通过国家能源部和机械电子部的联合鉴定。（郭民政）⑪

△全国首次水泥行业检查评比于去年十二月底结束。在参加评比的六千多个水泥企业中，我省有八个企业获优胜奖。其中西安雁塔水泥厂、西北耐火材料厂荣获旋窑优胜企业称号，汉中市水泥厂、略阳县水泥厂、千阳县水泥厂、户县水泥厂、铜川市东风建材厂、铜川市水泥厂荣获立窑优胜企业称号。这次我省获奖总数在全国位居第三。（张元元）⑪

△地处华山风景区的国营、集体和个体旅游服务系统，自去年开展“以优质文明服务争声誉”活动以来，经过五次检查评比，在风景区的一百六十多个单位中评出了十个红旗单位。服务质量大为提高，经济效益，礼貌待人，优质服务，竞赛活动以来，经过五次检查评比，在风景区的一百六十多个单位中评出了十个红旗单位。（宋玉棠）⑪

陕机厂一磨床获科技进步奖

本报讯 陕西机床厂自行设计制造的MMK1632数控精密端面外圆磨床，最近获得省科技进步二等奖。该机床具有80年代世界先进水平，适用于航空、航天、军工等机械制造业中形状较复杂的多品种多批量的轴类零件加工。

（程光大）⑪

二炮学院卫生部

查治心脏病取得新进展

本报讯 西安二炮学院卫生部在查治心脏病方面取得新进展。

这个单位系部队医院，近年来积极从事中老年心血管病的防治研究。他们曾最先在西北地区把微机用于临床诊断，研制出中成药“山海丹”治冠心病，获得成功。最近，他们又引进了心电多域自动诊断仪，血循环功能测试仪、血粘度计、电子探测仪等近年国内获奖的医疗设备。特别是心电多域自动诊断仪，省内仅此一台，软件程序更加完善，它能在5分钟内无创伤取得人体心电信息，随即作出12张投影图象，对心脏从正、侧、横三面进行“空间剖割”，查病安全、快速、准确。

（薛瑜阳 叶广芩）

襄渝路段建成「文化一条线」

本报讯 安康铁路分局经过八年努力，在襄渝中段四百件最艰苦的四公里线路上初步建成了「文化一条线」。目前在这条线上的三十六个站区共设有一百五十个文化活动室、四十一个图书室、二十五个站区文化活动中心、八个电视差转台、二十一个卫星地面站，使八千五百名青工有了文化娱乐场所。（龙康 周涛）⑪

客强卖不法商贩严厉打击欺压顾

本报讯 近日来，西安市火车站广场工商所每天出动11人，对解放路的强卖活动进行严厉打击，共查获不法商贩9户，并令其停业整顿。

去年夏季以来，不断有群众反映解放路有不法商贩欺压顾客强卖活动。为了彻底打击这一现象，火车站工商所的同志不畏严寒，从早到晚沿街巡逻，当场抓获了9户采用不法手段欺压顾客的店主。这9户不法商贩都是国营集体商店内的租赁柜台户。他们有的叫卖时大喊每米四元，骗顾客买衣料，在布料撕下后却变成十四元多；有的拿着衣物大声叫卖，当有人稍有答理，便强迫其非买不可，如有辩解便遭拳打脚踢。

（新城区工商局）⑯

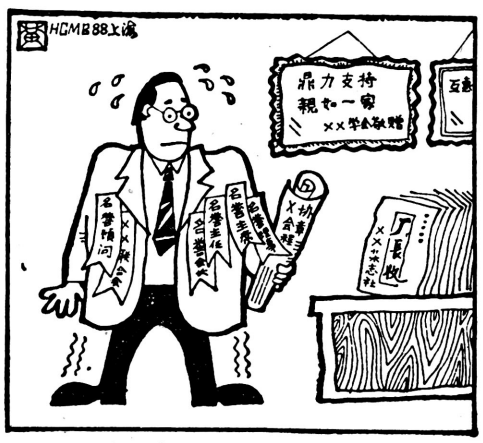

西安火车站广场工商所

黄国安

俺厂赞助了十万元以后