省纺织工会对一家棉纺织厂的调查统计表明

职工转劳保中的“一大一多”问题堪忧

转劳保人员中青工的比例大，从事第二职业的人多。忧心忡忡的职工讽谏说：好男不上班，好女嫁老板，傻男傻女才上四班三运转

本报讯　省纺织工会最近对一家棉纺织厂进行的调查材料显示，职工转劳保中出现了很值得注意的“一大、一多”现象，即转劳保人员中青工比例大，从事第二职业的人多。

截至调查之日，这家棉纺织厂共有343人转劳保。从这些人员参加工作的时间上看：属于1960年以前参加工作的有69人，1970年参加工作的有22人，1975年参加工作的有55人，仅1980至1982年三年参加工作的青工中转劳保的人数就达197人，占全厂转劳保总人数的57.4%（1982年12月31日后所招工人均为全民制合同工，不享受转劳保待遇，不然该厂青工转劳保的比例会更大）。

据调查报告分析，认为出现这种现象的原因，一是由于企业在转劳保管理上制度不严，给一些不符合转劳保条件的人钻了空子；二是纺织厂劳动强度大，一些青工为了逃避劳动，有点病就借故转劳保，加之他们没有负担，家里也愿养起来；三是一些青年女工为了带孩子，也想方设法转劳保；四是不少人名为转劳保，实为从事第二职业挣大钱。

调查报告通过对323人办理转劳保手续的时间进行了分析，发现该厂近年来职工转劳保的人数上升趋势明显。仅1987和1988两年间职工转劳保的人数就有173人，占10多年来该厂转劳保总人数的53.6%。这些人中，确因病转劳保的有30%左右，其余大多数则为从事第二职业。如，有位20多岁的青工告病申请转劳保，今年刚办了转劳保手续就去广州贩烟，被当地公安机关罚了款。还有位工人转劳保后，雇人开办了食堂，自己当上了老板。

职工转劳保中的“一大一多”现象，在本厂职工中反响较大，涣散人心，在社会上也产生了消极影响。有的工人编出这样的顺口溜：“好男不上班，好女嫁老板，傻男傻女才上四班三运转。”据调查，该厂的全民制合同工中就有200人和厂里解除了合同，外出另谋出路或者赚大钱。

（张翟西宾　钟声）

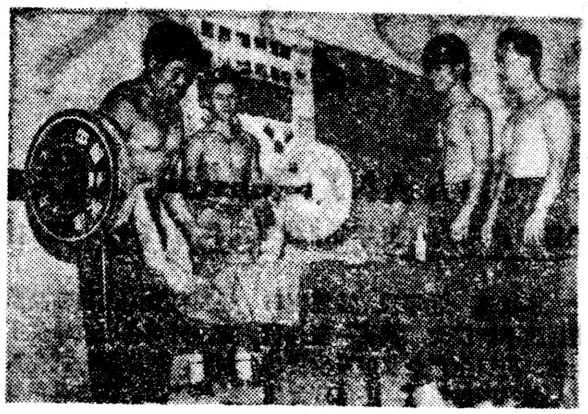

国家级举重裁判员、省举重协会委员、国营昆仑机械厂退休工人魏占山，利用人防工程办起健美馆，根据人体素质进行培训。他已自制数十种器材，并有百余人前来参加训练。

连生　广原摄

订报莫图省钱

·岳军强·

一年一度的报刊订阅工作开始了。近年来，因新闻纸涨价，各家报社亏损严重，适当提高报刊订阅价格是应该的，但是，每年一到订阅季节，一些单位以报刊杂志价格太高为理由，限制订阅数量，目的是图省几个钱。

笔者认为：这种做法实在不可取。报刊杂志是学习时事政策的顾问，传递致富信息的媒介，掌握文化科学知识的良师益友。据笔者了解，现在许多基层单位的报刊不是多了，而是不够用，在一定程度上影响了职工学习科学文化知识的积极性。在商品经济发展的今天，适当多订一些报刊杂志，多花几个钱是有百利而无一害的。节约开支应该在发展生产、提高经济效益上下功夫，而不应一味在压缩报刊上做“文章”。如果一年少开几次会，节约几点看订阅报刊的钱足够了。

说长道短 ㉒

我省首届科技集市20日开张

本报讯　为贯彻“科技兴陕”的战略方针，积极推广新的科技成果，由陕西省经委、科委、总工会和科协联合举办的首届“陕西省科技集市”将于本月20日在省科技馆开办。

这次集市的主要内容有：科技成果转让、技术论证、技术改造、技术入股、技术承包、技术咨询、市场预测、新产品应用、开发新工艺、科技资料销售等。凡属科技项目的均可在集市上进行招标、展销和洽谈交易。集市期间还将举办“信息发布会”和“新产品介绍会”等。

这次集市时间长达1个月，不向参加集市的单位收取会议费和摊位费。散集之后，还将常年对外接办业务，为广大工矿企业、农业、科研设计院、大专院校、技术贸易咨询机构提供服务。

（本报记者　田勇刚）㉑

咸阳石油钢管钢绳厂为石油工业甘当配角

攻短线补缺口　三十年如一日

本报讯　今年是咸阳石油钢管钢绳厂的“而立之年”。30年来，他们真心实意地为油田服务，油田需要什么就生产什么，赢得了用户的赞誉。

30年前，伴随着大庆油田的开发，他们靠18磅锤头起家。一开始，他们就把为石油工业“攻短线补缺口”作为建厂宗旨。六十年代初，油田急需钢丝绳、管材，他们就在马路上合绳，帐棚下制管。今年初，在石油企业局（厂）长会议上，总公司给该厂下达了制作钻机防沙保温棚的任务。当时该厂加工保温棚所需的矩型管材加工的车间正在搬迁，旧厂房内的设备都拆了，新厂房尚未封顶。工厂为了确保南疆会战的急需，组织各方面用“小会战”保“大会战”，经突击赶制，如期完成了任务，受到了总公司领导的赞扬。今年五月，该厂收到大庆急需两种规格、45吨钢丝绳的求援电后，工人们连续两周没有休息，为大庆生产出了所需的钢丝绳。为此，大庆石油局的一位副局长专程送来了锦旗致谢。

为了满足油田的需要，该厂把产品质量作为生产经营活动的中心环节来抓。他们坚持售后服务，并把厂领导和技术干部定期走访用户作为制度列入考核。现在，这个厂的主导产品钢丝绳、录井钢丝、高温承压紧固件等已经全部获优，优质品率达75%以上，其中，该厂生产的整筒式抽油泵用泵管和稠油热采封隔器用伸缩管填补了国内空白，工厂也由建厂初期的废管绳加工发展成为我国石油专用钢丝绳的生产基地。

（贾开学）㉗

凤翔县农行信用联社营业部

实行班外收储效果好

本报讯　中国农业银行凤翔县支行信用联社营业部，狠抓柜台服务和班外揽活，赢得了储户的信任，7个月实现收储72万元，在全县农行系统中实现首家翻番。

该营业部于今年2月20日开业，共有4名职工。开业3个月就完成36万元年储蓄任务。他们注重班外揽储，实行划清班内班外，主任签揽储手册，会计记台帐，事后上户抽查等一套严格的手续制度。从开业到9月底，班外揽储总计293561元，平均每人73390元。在柜台服务方面，采取中午轮换吃饭，星期天由外勤顶班的方法，天天开门营业。截至9月28日，营业部收储突破72万元大关，人均收储18万元。（张满良）

西安常压锅炉厂
（省先进企业　省文明单位）
荣获1988年省市优秀优质产品奖
地址：长安中路31号　电话：5.2009　5.3153

姚筱舟作词的《唱支山歌给党听》获广播金曲奖

本报讯　由《铜川矿工报》编辑姚筱舟作词、著名作曲家朱建耳谱曲的歌曲《唱支山歌给党听》，在最近中央人民广播电台和重庆五洲实业公司共同主办的“五洲杯”四十年广播金曲评奖中榜上有名。

《唱支山歌给党听》的歌词创作于一九六三年，歌词充分表达了全国人民对党的无限热爱之情。作曲家朱建耳在雷锋日记中发现这一歌词后随即谱了曲，著名藏族女歌唱家才旦卓玛一演唱，很快就受到了全国各族人民的喜爱。二十多年来，这首歌曲唱遍了祖国的大江南北。（席选民）㉓

近视患者的福音
——高效近视灵新药

冀卫药准字（84）1069号
冀卫药宣字（1988）0047号

高效近视灵根据老中医长期临床应用验方，多种中药材配方研制而成。经几家大医院对上千例患者临床验证，有养血安神、活阻疏肝、开窍明目之功能。对治疗近视甚佳，患者连服二盒后视力恢复正常。本品经卫生厅批准生产。（冀卫药准字）84（1069）医药总公司授予优秀产品奖。荣获国家新产品金鹿奖。两盒为一包装：共计22元，（另加邮寄费2元）。

白发不用染　刷牙可变黑

“星际乌发牙粉”是一种治本型白发、黄发的特效刷牙粉，对中、青、少年白发、黄发、脱发（先天性、遗传性）再生后白发及老年全白发有独特功效。“星际牌乌发牙粉”现已出口美国、日本、新加坡、香港及台湾等国家和地区。该产品原理是经牙齿吸收到补肾、肝、润肺之功能达到白发、黄发变黑而不再生的目的。一般一周见效，一月后可医治白发、黄发。（使用详见说明书）对人体无副作用，每瓶售价38.0元，（另加邮寄费2元）。

青少年助长良药
——强灵助长晶

强灵助长晶是由赖氨酸、多种维生素、磷、钙等多种成份精制而成的冲剂。具有助长，健脑，强身，优育的独特功能，并无任何副作用。经医学专家对3000名青少年及儿童服用本品进行观察、与同龄青少年对比表明，服用者比不服用者平均增高5.7厘米，体重增加4.4公斤，智力有明显提高，实为矮个青少年的特效良药。本品每50袋为一包装共计26元，（另加邮资2元）。

斑秃生发有新药

《神州牌》特效生发宝，是一种能使毛发再生，防止毛发脱落的特效药。经省医院1065例临床验证对斑秃、全秃、普秃、脂溢性脱发、妇女产后脱发疗效显著。一般使用七天能萌长新发，该产品符合轻工业部QBP65——85标准，无副作用，现已畅销香港、美国、日本等十多个国家和地区。每瓶售价27元，（另加邮资3元）。

我科长年办理邮购业务，求购者可从邮局汇款，款到发货，来款务必写清详细地址、姓名，求购物品及数量，以免误邮。

收款单位及地址：
河北省石家庄市中国人民解放军七四二零工厂卫生科
科长：李文信
邮政编码：050042