陕西工人報

SHAANXI GONGREN BAO

1989年12月30日　星期六　复字第860期　代号51—7　国内统一编号GN61—0015

围绕政治局势稳定经济持续稳定协调发展做好工作

全总十一届二次执委会闭幕

据工人日报讯　全国总工会十一届二次执委会25日在北京闭幕，全国总工会主席倪志福在讲话中提出，保持国内政治局势的持续稳定，保持国民经济持续稳定协调地发展，是明年的两件大事。各级工会要围绕这两件大事从本地区、本系统、本单位的实际出发努力做好工作。

倪志福在闭幕会上的讲话中谈到明年全国总工会工作时指出，全总要着力于为地方工会、产业工会和基层工会创造好的工作条件，围绕搞活基层工会这个中心环节，作好明年带有全局影响的几件重要事情：要做好稳定职工队伍的工作，千方百计保障职工的基本生活；要下力量加强基层工会的建设，把工作重点切实放到基层；要研究和推广依靠职工群众办好社会主义企业的经验，总结和宣传企业思想政治工作先进典型，探索、解决企业工会建设和改革中的问题，制定增强基层工会活力的标准，继续有效地开展建设职工之家的活动。在谈到兴办工会经济事业问题时，倪志福重申，要坚持为职工群众服务、为工运事业服务、为发展社会生产力服务的方针，把社会效益和经济效益很好地统一起来。

在这次会上，于洪恩当选全总副主席兼全总书记处第一书记，选举杨兴富为全国总工会副主席，薛昭鉴、张国祥为主席团委员、书记处书记，免去朱厚泽全国总工会副主席及书记处第一书记的职务。

提高技术素质　增强质量意识

陕一针厂今年出口创汇六百多万美元

本报讯　陕西第一针织厂今年以来，不断深化改革，狠抓了职工技术素质的提高，采取多种形式增强职工的质量意识，从而促进了出口创汇工作。截至11月底出口针织内衣720万件，创汇600万美元，达到历史最好水平。

陕西第一针织厂这几年一直是我省针织服装重点出口厂，但随着国际市场对产品质量要求的提高，去年出现外销产品因质量问题外商提出异议的事，虽然及时采取措施，但已造成了损失，使企业的声誉受到影响。今年以来，该厂首先从提高职工技术素质入手，结合职工技能选购教材，请有理论水平和实践经验的同志讲课。其次是加强质量管理。年初就把质量指标全面分解落实，同经济承包责任制挂钩，并建立健全了质量管理网络　按生产的主要工序成立了20个质量攻关小组，对发现的质量问题及时研究解决，消除了质量隐患，重新赢得了国外客户。今年该厂出口产品占总产量的77.5%，出口创汇比去年同期增长了57.4%。（厂通讯组）⑭

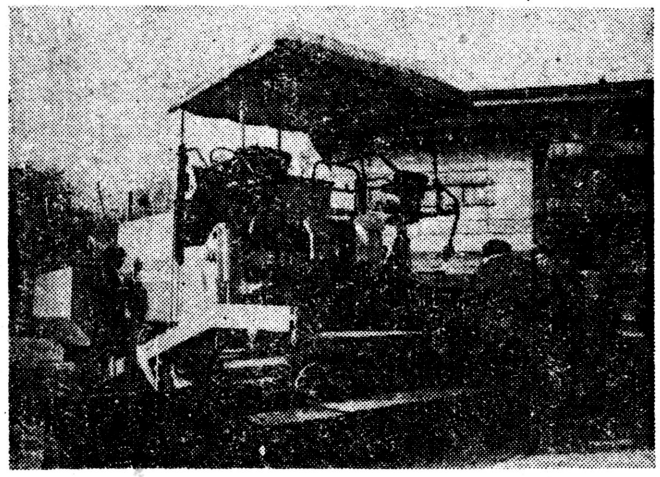

西安筑路机械厂重视新产品开发工作，取得可喜成绩，已提前一个月全面完成1989年产值2千万元和利润350万元等各种经济指标。他们引进西德技术，生产出的第一台LTY8大型沥青摊铺机，使该厂产品向系列化方向迈进了一大步。图为技术人员正在对这台摊铺机进行检验。　柳　影摄

西北国棉五厂

重视从一线工人中发展党员

工人党员已占全厂党员总数百分之七十　现申请入党的积极分子达七百余人

本报讯（通讯员　郭晓红　记者　桂维平）西北国棉五厂党委坚持把发展生产一线工人党员，作为加强基层党组织建设的一项重要任务来抓。自一九八五年以来，已先后发展纳新工人党员三百六十二名，占全厂同期发展党员总数的百分之七十点七。截至目前，工人党员总数已占该厂二千零五十六名党员总数的百分之七十以上。

这个厂党委从全心全意依靠工人阶级、保持党的先锋队性质出发，始终把在工人、特别是生产一线工人中发展党员作为组织发展的重点，并把发挥党组织战斗堡垒作用作为促进企业生产的一项措施，列入党委重要议事日程。该厂每年要制订党组织发展规划和措施，有计划、有步骤地对积极分子进行党的基本知识教育和培训，做到「成熟一个发展一个」。为了确保发展党员的质量，该厂党组织逐步建立健全了对积极分子的思想分析、学习培训和专人考察帮助等制度，使积极分子工作有人促」。同时，帮、工作有人促」。同时，得积极分子入党的制度。

工人入党，增强了党组织的战斗力和吸引力。近年来相继加入党组织的新党员，绝大多数都成了生产、工作中的骨干和先进模范人物，进一步提高了党的威信。目前正在要求入党的积极分子已多达七百余人。

面对市场疲软　主动迎接挑战

陕棉二厂工会　开展“为厂分忧推销竞赛”

本报讯　陕西第二棉织厂生产区宣传橱窗中，并排挂着13位职工的彩色照片，这是最近该厂开展“为厂分忧推销竞赛”中成绩显著的先进个人。

面对市场疲软，陕棉二厂工会在全厂职工中开展“为厂分忧推销竞赛”活动，二个多月推销积压产品17万多元。

今年以来，由于市场发生变化，这个厂一度开台减少30%，主要产品浴巾、毛巾被等出现积压，价值560万元，妨碍了资金正常流通，严重制约生产发展。面对这一局面，厂工会主动配合行政，迎接挑战，在职工中开展“为厂分忧推销竞赛”活动，在推销竞赛活动中，厂工会向省内一些企事业单位工会发出推销信件132封，吸引了不少厂家来厂购货。另外，还组织两支推销队到附近厂矿摆摊设点和外出推销。厂工会副主席黄红带领一个推销队，到彬县、长武、阎良、岐山等六县（区）跑城镇、下乡村，送货上门，一周之内推销产品价值2.46万元。职工们也“八仙过海，各显神通”。供应科职工李孝民利用业余时间，一个月推销产品三万多元。据统计，开展竞赛二个多月来，职工中业余推销产品超万元的有二人，超千元的有十七人。（严家民　张翟西滨）⑮

西安至安康将修复线铁路

本报讯　在12月上旬省政府召开的交通规划会议上，与会专家和有关领导经过充分酝酿讨论，决定西安至安康一次修建复线铁路。

这条铁路全长274公里，是贯通我省南北的重要通道，是我国和我省“七五”期间的重点建设项目，原计划修单线铁路。在这次交通规划会上，安康铁路分局从这条铁路的重要性、地理位置、年运量和修建投资等方面进行了全面论证，力主提前按一次双线方案修建。这条铁路将于明年一季度完成初步设计，1991年开工修建。（罗宗华）⑭

新生机械厂使一点七万罪犯获新生

强制劳改和思想文化教育相结合

本报讯　从一九五二年始，新生机械厂共关押犯人五万多人，其中二万七千六百人经过劳动改造已获得新生。

新生机械厂是我省建厂最早、规模最大的一个劳改厂。三十七年来，该厂在对犯人进行强制性劳动改造的同时，以集体教育，分类教育，个别教育等形式，认真地对犯人进行政治思想教育、道德品质、法制知识教育，文化技术教育，帮助犯人新生。仅一九八四年以来就有一千零五十三人脱盲，一千七百三十四人达到小学毕业程度，四百零七人取得初中毕业证书，有六千多名罪犯受到不同专业的技术教育，其中三千人取得技术培训合格证，二千二百三十六人成为熟练工。

不少人不仅悔过自新，而且有的已经成才，有的成为各条战线的先进个人或走上领导岗位。临潼县农民王长健因盗窃犯罪，一九八七年刑满释放后自己跑运输致富，不到两年成了万元户。他富了还不忘别人致富，把全村经营亏损的十多辆汽车联合起来，成立运输队，使大家富了起来。（翟龙）

西客两进京列车连续13年获红旗列车称号

本报讯　1989年全国铁路进京进沪列车竞赛评比最近揭晓。西安铁路分局西安客运段担当的35／36、279／280次两趟进京列车分别被评为特快和直快小组第一名，至此这两趟进京列车连续13年荣获铁道部“红旗列车”称号。（白建昌　方登国）⑰

大荔县公安局城关派出所在清除「六害」斗争中首战告捷。在五十天里，共捣毁赌窝十个，卖淫团伙一个，破案三十六起，抓获各类犯罪分子六十四人。　李世居　摄

江苏清查“空关房”

江苏省清查省、市机关“空关房”的工作得到群众拥护，取得显著进展。至12月1日，全省已举报“空关房”一千多处，其中，省级机关三百多处。“空关房”是指单位分配给个人的住房，但长期不住或转借出租给他人的住宅。⑫

普兰店湾跨海大桥主体工程竣工

大连普兰店湾大桥主体工程12月6日竣工。普兰店海湾大桥，是“沈大”高速公路的咽喉工程，也是我国迄今跨度最大的跨海大桥。它北起瓦房店市邓屯乡，南至大连金州区河镇黄旗村，中间横跨普兰店海湾。整个桥长一千二百零六米，宽二十五米，大桥现已进入路面铺装与施工阶段，整个工程将于明年“七一”全部完工通车。⑫

延安财政收入十一年翻三翻

昔日缺粮少钱的陕北延安老区今日不仅基本解决了广大农民的温饱问题，而且地方财政收入连续十一年大幅度增长。从一九七八年的2615万元增长到今年的2亿元，翻了三翻。改革开放以来，这个地区吸取教训，合理调整了工业部局，形成了“北油、南煤、中轻纺”的合理布局，重点开发石油、煤炭、卷烟、毛线等四个拳头产品。⑫

今日神州

▲「陕西之春」花布花样评选日前揭晓。这次评选是省纺织品公司等单位主办的，来自我省和湖北、河南、山东的十九家印染厂选送了五百张花样，其中我省的西北一印等五家印染厂有二十三张花样获奖，名列参评各省榜首。▲省级先进企业西安林化厂今年在面临严重困难的情况下，调整产品结构，狠抓内部挖潜，大搞双增双节，到十一月底增收节支二百多万元。（陆以清　朱周蔚）⑬