陕西工人報

SHAANXI GONGREN BAO

1989年5月25日 星期四 复字第769期 代号51—7 国内统一编号CN61－0015

头四月经济形势好转

我国今年头四个月经济形势向好的方面转化。表现在五个方面——夏粮丰收在望。由于今年春耕抓得比较紧，夏粮长势不错，如果不出现大面积自然灾害，夏粮可望增产近百亿斤，可突破历史最高纪录；过高的工业增长速度开始回落；金融形势出现初步缓和迹象；治理整顿工作没有影响对外开放；物价上涨势头减弱。⑭

我国首例试管兔在西北农大诞生

我国首例体外能和体外受精的试管家兔目前在陕西杨陵西北农业大学问世。这次在该校动物房诞生的两只活泼健壮的比利时试管小兔，宣告我国家兔体外获能和体外受精技术已达到国际先进水平。这项研究是该校研究生徐君在两位教授的指导下完成的。⑭

我可准确测出民族智商遗传度

今日神州

我国由于一度没有准确地测出「民族智商遗传度」，因而人口素质难以衡量。济南军区后勤部一五二医院女军医张明珠，从双胞胎的单卵双卵对比中测量智商的遗传度。她在两个月内找到六十对孪生儿童，为二十五对做了智力、手纹、血型等从科学鉴定，多方了解分析，写出了《从双胞胎看民族智商遗传度》的学术论文，在我国首次研测出了民族智商遗传度。⑭

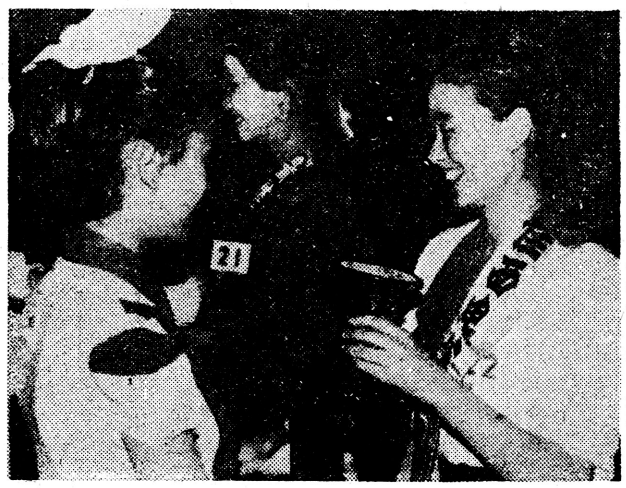

由西安市土门俱乐部、西电公司工会等联合举办的「西电公关小姐选拔赛」最近揭晓。二十三名基层参赛选手，经过机智应变、自选表演等角逐，该公司财务公司的王怡夺得冠军，电缆厂王侠、高压开关厂的刘萍分别获得二、三名。（柳影 振中摄）

赞美你，兴化人

头条新闻大奖赛

1989年2月14日，咸阳国棉七厂退休工人刘瑞英和女儿一起，给兴平化肥厂送来了一封热情洋溢的感谢信。

原来，2月9日上午，刘瑞英走亲戚从兴化厂西侧的排洪渠旁经过，不料被一辆自行车撞到三四米深的渠水里。是一名兴化厂的青工把她救上来，为她排解了纠纷，并把全身湿透的她接到了厂里。几名闻讯而来的青年女工为她换上干净衣服，热情地为她打水买饭，把浸满碳黑油污的衣服洗净烘干，并且一直把她送上了返回咸阳的公共汽车……

54岁的刘瑞英满含着热泪说："兴化人真好啊！"

"兴化人真好！"在人们纷纷抱怨社会上的理想道德观念淡漠，咏叹追寻"丢失的草帽"的时候，我们不由得想起许多发生在兴化人身上的类似的事情来。

数九寒天，一位60开外的老太婆掉在污浊的渠水中，昏迷不醒。是一名进厂不久的大学生排开围观的人，奋不顾身跳入水中，将老人救起。自己的棉衣棉裤湿透了，但却连同宿舍的人也不知道这件事……

夏收时节，一名农村妇女拉着装满麦捆的车翻倒在水渠里，是一名兴化工人跳到渠水中，全力把人、车、麦捆全部拖上来。做好事的人没留下姓名悄然走了，是一名旁观者把这事反映到了厂里。

……

助人为乐，做好事不留名，已成了兴化人的传统美德。

但是，"兴化人"并不仅仅满足于这些。

作为陕西省大企业机制改革超前试点单位，兴平化肥厂不但在企业改革上出了名，而且在精神文明和企业文化建设上达到了较高的层次。在陕西省政府最近表彰的工交系统20个思想政治工作优秀企业的名单上，兴化厂名列榜首。

几年来，兴化在改革上走在了全省前列。他们的改革，不等不靠，率先在厂内实行了承包经营责任制，率先在企业内部试行了股份制，率先划小搞活改革分配……使整个企业充满了活力。1987、1988年，兴化厂以每年产值增长40%，利税增长60%的幅度大步前进。4年的厂长任期目标，提前两年就已实现。与此同时，他们并没有忘记精神文明建设，而是明确地提出了爱岗位、爱工厂、爱国家，"厂兴我荣，厂盛我富"的口号，大大增强了整个企业的凝聚力。

每天清晨上班时间，汹涌的人流和自行车流飞快地涌向厂里，随着《三大纪律八项注意》的乐曲戛然而止，厂大门外看不到一个迟到的工人和干部。

厂区里，各个科室正点开始班前碰头会，而各个车间的检修工和管理人员，都已在各自的房前、院落和路旁排好了整齐的队列，点名答到，然后按一定路线，分组巡回检查设备，处理生产事宜。倒班的工人，也全部严格实行列队交接班。这种班前列队的做法，在很多企业是难以想象的，但兴化人已经坚持了快一年，而且从内容到形式，还在继续完善深化。

在兴化厂的空分车间，你会看到每个上班的干部职工，胸前都佩戴着一件象大商店营业员一样的小牌，上面有本人的标准彩照像片，以及所在的车间班组、工种职务，一目了然。在这里，窗明几净，一尘不染，所有的桌椅、工具，甚至清扫卫生的用具都实行定位摆放，整齐有序。岗位记录报表和生产记录本上，一色的仿宋字，几乎看不到一点墨渍。他们按照自己独创的定时工作法，已经使每项工作走上了制度化、规范化、标准化。

兴化人在改革的年代用行动和业绩塑造出了自己的形象，这是一种开放活跃的形象，一种拼搏进取的形象，一种坚强团结的形象，一种文明富裕的形象！

赞美你，兴化人！（卫勤）⑭

（题图 双木）

我省回族群众文化教育状况落后

已引起广大穆斯林的忧虑

本报讯 据有关统计资料表明，在第一流的科学技术人才中，回族人才微乎其微，在国家重点大学中，回族学生寥寥无几。西安市回族地区的三所中学，去年考入大学的一个没有，这一状况已引起广大回族群众的忧虑和社会各界的重视。

回族群众文化落后有历史和现实的原因。在历史上，由于明清以来封建统治者的民族压迫和歧视，造成了回民生活上的贫困和文化上的落后。解放后，特别是党的十一届三中全会以来，党的民族政策得到进一的贯彻落实，回民族的社会地位得到提高，生活有了很大改善，但回民族群众文化落后状况却仍然严重。原因之一，是由于校舍、师资、经费长期得不到解决，回民子女在校教育薄弱。象西安市团结小学，一直是二部制，三个年级上午上课，三个年级下午上课。回民族群众文化落后的另一个原因则是回民有做生意的传统。一些回民重视挣钱，而轻视子女文化教育。

我省回民群众文化落后状况已引起社会各界的重视，目前已有14个单位、企业捐款30多万元成立了民族教育基金会，扶持回民群众文化的振兴。

（翟龙）

两医院统计资料表明 新生婴儿男女性别比例基本平衡

本报讯 随着"一孩化"政策的实行，独生子女率逐年上升，不少人产生了一种忧虑，"一孩化"会不会使性别比例不均，出现失调现象呢？

笔者最近走访了汉中市医院和汉中市妇幼保健院的资料统计室。结果是：从1987年元月到1989年4月1日，两家医院妇产科共接生2870个婴儿，其中男婴1456个，占总数的50.7%，女婴1414个，占49.3%，男女比例1：1.03。这表明，新生儿男女性别基本平衡，没有出现性比例失调，不会影响下一代恋爱、婚姻和家庭生活。

（高裕忠）⑭

首届青年艺术节服装表演揭晓

本报讯 由团省委主办、咸阳市渭城区团委承办的「渭城杯」服装表演大赛，最近在咸阳市揭晓。这次参赛的服装以流行夏装为主调，款式新颖，造型别致，具有鲜明的民族特色和时代感。获得这次大赛的前三名是：西部艺术团表演队、渭城区第二职业学校表演队和西安宾馆表演队。

（徐宏亮 魏 稳）⑪

西铁分局公安处最近集中力量对铁路沿线主要车站上的国车、随车叫卖现象进行整顿清理。目前，已处罚违章叫卖者3877人，没收了大量的劣质饮料、食品。林军平摄

陕西标准缝纫机集团传喜讯

今春广交会成交额二百一十三万美元

本报讯 陕西标准缝纫机集团自营进出口公司，在刚刚结束的春季广交会上，成交213万美元，占全国同行业成交额的36%，成为仅次于上海协昌缝纫机厂的成交大户。

这家公司继去年秋季广交会之后，第二次直接参与国际市场竞争，他们依靠名牌产品，随行就市，使标准牌缝纫机成交价格比往年有所提高，还第一次和外商签订了整机出口协议（以前只出口机头）。该公司在保住以往出口市场的基础上，今年又与中东、非洲、南美地区的三家客商达成了出口标准牌缝纫机的协议。今年头三个月，这家公司创汇达123万美元，占去年全年创汇额的74%。

（张未来）

培植税源 放水养鱼

新城税务局试行减税效益目标制

本报讯 西安市新城区税务局努力探索税收改革的新路子，在区属10个工业企业试行减免税效益目标责任制，使这10家工厂在年终都超额完成了合同规定的各项任务，多给国家上交税款266万元。

过去，这个局只管照章征税，不管税源培植，忽视了税收杠杆调节作用。去年，他们通过对区属工业企业逐个调查，确定10个企业为减免税收效益目标责任制试点单位。这种责任制是以企业承包指标为基数，参照上年产销实现数后，税务局与企业签订上浮10—15%的销售和利润目标，企业达到规定目标后，根据情况减征增殖税、产品税，提高税前还贷比例，或按新增利润和完成目标定额，分别决定减半税或减征所得税，减免形式灵活多样。该局试行减免税收效益目标责任制后，给10户企业减免税款65万元，到年底，这10户企业实现的销售收入、利润、交纳的"三税"和所得税。比上年分别增加了37.03%、82.28%、33.05%和142.45%，共计增收税款266万元，取得了"减一增四"的好成绩。

（范国俊）