跨洋过海一展中国工人风彩

赵梦桃小组参加“东方国际QC小组1990交流会”

本报讯　两次获得“全国优秀质量管理班组”光荣称号的西北国棉一厂赵梦桃小组于10月12日由全国劳模、现任组长韩玉梅，代表全组作为我国参加在日本举行的“东京国际QC小组1990交流会”的代表，前往东京，在国际质量管理小组成果发布的讲坛上，发布他们开展组班质量管理活动的成果。

赵梦桃小组的QC活动，是在1979年随着改革和企业生产的发展开展起来的。11年来，这个组把老组长、著名全国劳动模范赵梦桃同志好好干、老实干、下苦干的主人翁精神，同刻苦钻研生产技术、努力掌握产品质量规律的科学态度结合起来，鼓励全组姐妹在激烈的市场竞争中，做生产的主人。把培养大家质量第一、预防为主的思想和生产出用户满意的产品，为企业产品占领国际市场作贡献，作为开展质量管理活动的重点和落脚点，大力进行全面质量管理知识的学习、培训和质量控制活动。小组20名姐妹，受教率和获证率均达100%。近年来，她们又虚心求教，多方学习，不断采用新的因素分析和控制方法，有力促进了小组质量管理水平和产品质量的提高，保证了各项生产计划的完成。其主要产品45支涤棉纱织成的坯布，被评为部优产品，远销20多个国家和地区。自1985年以来，小组共少出疵布1336疋，超产棉纱40552公斤，节约白花11191公斤，折合人民币120593元。并多次进京介绍经验和进行成果发布，受到国家有关方面的肯定和赞誉。

据了解，她们此次参加国际质量管理小组交流会，是1979年全国开展全面质量管理活动以来，全国纺织系统班组QC小组的头一次。

（徐新民）㉒

路救省长不留名

10月17日上午，省政府办公厅给凤翔县政府办公室打来电话，说是10月8日晚省政府有一辆小车行至西宝北线马嵬坡处翻车，幸亏路过这里的凤翔县服装厂三位同志挺身相救，才幸免于难。此事已时隔一周，县上的同志都闻所未闻，直到省政府派人专程来凤翔致谢时才真相大白。

10月8日晚，秋雨淅沥，夜黑路滑，凤翔县服装厂一辆满载着外贸成品服装的货车急驶在西宝公路北线上，车上坐着该厂副厂长文余仓、采购员张玉广和司机石明科三同志。他们急着赶赴西安，准备将这批货及时交付一位港商。晚上九时许，行至兴平马嵬坡附近一个急转弯处，忽然发现路旁二米多深的水渠内跌翻了一辆小车。救人要紧！他们立即来了个急刹车，三人顾不得大雨浇头，纵身跳下水渠，使劲打开车门，硬是把车里面的四个人拽了上来。只见四人伤势严重，情况紧急，需立即送往医院急救。他们顾不得多想，把受伤的四位同志架进自己的车内，几经周折才送到了离出事地点不远的408厂医院。等病人脱离危险后，已是次日凌晨了。

408厂医院的同志被他们这种遇险救人的事迹所感动，一再要求他们留下姓名，他们一直是避而不答。医院的同志告诉他们，所救的是副省长郑斯林一行四人时，他们还不肯留名。幸亏细心的护士记下了他们的车号，要不凤翔县服装厂的三位同志真成了“无名英雄”了。

（宁永哲　周宗利）㉑

新风势

铜川汽车运输公司党政工共建一个「家」

本报讯　铜川汽车运输公司党、政、工三位一体，齐抓共管，深入开展建设“职工之家”活动，收到了显著的效果。最近，铜川市总工会在该公司召开了“建家”现场会。

该公司是一个拥有1600余名职工的中型专业运输企业。从1988年实行承包以来，公司党、政、工密切配合，在强化企业管理中推行民主管理的改革尝试，成立了由党委书记马珍任组长，经理井东阳和工会主席杨景成任副组长的公司“建家”领导小组，按照全总提出的建设职工之家的6条基本要求扎扎实实开展工作。他们通过党、政、工经常的联席会或碰头会，协调各方面共同的物质利益关系；通过细致的思想政治工作，使广大干部职工形成一个共同的追求、共同的理想，促进企业双文明建设；充分发挥职代会的民主管理与参政议政作用，参与企业决策，使工会工作逐步走上制度化、规范化、程序化的轨道。两年以来，该公司职代会提案80%以上得到落实，职工文化娱乐设施在建立健全，生活福利条件得到改善。

扎扎实实的“建家”活动，保证了工会的各项社会职能，调动了职工的主人翁积极性，对该公司连续两年全面和超额完成承包经营合同的各项主要指标有很大促进作用。该公司1988年实现利润208.1万元，去年利润556.5万元，分别为承包计划的346%和695%，创公司历史最好水平，荣获省级先进企业称号。

（邢文　明烛）⑳

西安客运段西渝车队

开展共建活动促进列车秩序好转

本报讯　西安客运段西渝车队注重发挥军民、站车、客乘作用，积极开展治安联防活动，取得良好效果。

今年下半年以来，由西安开往重庆的237／8次列车，一度出现了无票乘车多、围车随车叫卖多、刑事案件多和站车秩序乱的问题。为了迅速改变这种状况，这个车队先从抓好职工队伍入手，同绵阳、成都、重庆等地驻军签订军民共建协议，请部队官兵上车给乘务员作传统和纪律教育报告，鼓励乘务员忠于职守，大胆管理，敢于同坏人坏事作斗争。为了搞好站车协作，车队领导主动走访了沿线的8个车务段和10个主要车站，上门征求意见，开展站车共建精神文明，保证了列车安全正点运行。此外，车队在列车上还开展了客乘共建活动，每节车厢都聘请了由旅客担任的“治安联防员”，由列车广播宣读治安联防员的职责和义务，以增强他们的责任感和荣誉感。4个月来，这些治安联防员协助列车查出“三品”多起、无票流窜人员1200多名、抓获犯罪分子16名，使列车秩序明显好转，列车发案率大为降低。

军民、站车、客乘三股力量拧成一股，有力地促进了列车服务质量的提高。到目前，共收到旅客好评15436件，相当于今年上半年的总和，受到分局和段领导的表扬。

（田恩虎）⑪

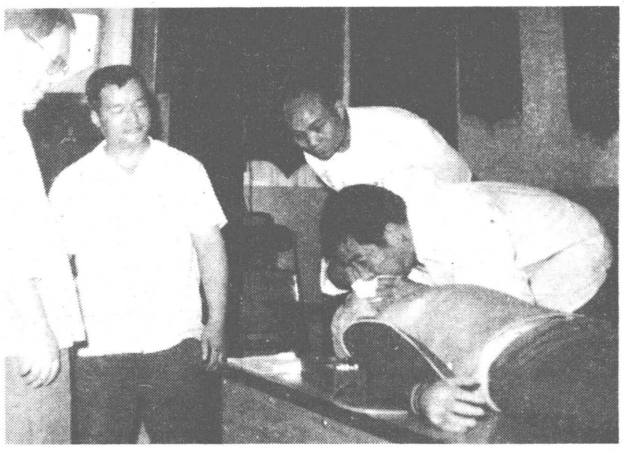

韩城发电厂根据本单位人员接触用电器多的特点，分批分期采用讲课与模拟操作相结合的办法，进行触电急救技术培训。图为培训考核模拟操作的场面。　程艺新　摄

盗古墓遭火灾　五青工落法网　众工友皆解囊

▲10月13日，西北第二合成药厂职工李建辉家里发生火灾，全部财产化为灰烬。分厂厂长王彪、副厂长段炳西、王天金和工会主席张静坤当场慷慨解囊，每人资助100元，其它职工也纷纷捐款，仅两三天时间，就有105户捐钱和衣物，共资助1000余元。

（王振国）

▲9月18日下午，西安市第二建筑公司工人何志安，伙同省新型建材厂工人韩玉林、孙宏宪、刘长安、傅弟贤等五人乘车流窜到咸阳渭城区韩家湾乡徐家寨村村民白刚家，白天给白刚帮助盖房，晚上进行盗挖古墓活动。24日深夜，正当这伙盗墓贼挖得起劲时，万万没想到被渭城公安分局韩家湾派出所当场抓获。

（杜明　梁开利）⑳

工厂内外

简讯

△**西安航空电气公司工会**上月举办了以讴歌一线工人为主题的《英模在我身边》巡回演讲活动。（田明辉）㉑

△**省纺织工业公司**举办的「雷锋在我身边」演讲赛日前揭晓，刘茗、杨威文、张静荣获一等奖。（周宁光）㉓

△**我省公路桥梁**目前跨度最大的三原至铜川一级公路赵氏河大桥，已由**省路桥公司第一工程队**于本月二十日正式动工，计划明年八月一日竣工通车。（范国仓）

△**西铁分局西安客运段**善始善终抓好亚运期间旅客输送工作，九月十日至本月十日，安全输送旅客一百四十三万人（次）。（方登国）

△**咸阳公安消防支队**加强部队营产营具管理，实行「计价挂帐」责任制，从去年以来，增收节支十四万余元。（杜文）

△**西安铁路信号厂**声像中心制作的电视片《默默的奉献》，在今年厦门召开的全路党员教育片评选中被评为三等奖。（王青）

把代表维护和教育职能统一起来

——学习中共中央《通知》的体会

《中共中央关于加强和改善党对工会、共青团、妇联工作领导的通知》中指出，党组织要支持群众团体“在维护全国人民总体利益的同时，更好地维护各自所代表的群众的具体利益”，同时，要充分发挥群众团体“在思想政治教育中的作用”。我们深入贯彻《通知》精神，就要在实践中发挥好两个作用，处理好二者关系。

工会作为社会经济矛盾的产物，是职工群众为表达和维护自身利益而自愿结合起来的群众团体。在我国现阶段，受两权分离、承包经营以及相应分配形式的制约，企业中不尊重职工民主权利，损害职工经济利益的情况还大量存在。真正把自身作为职工群众的代表，替工人说话，为工人办事，依法大胆维护职工的正当权利和利益，在任何时候都是工会组织的天职。放弃了这一条，工会组织就会失去凝聚力，逐渐丧失群众基础。同时，从工人阶级的根本利益、社会主义物质文明和精神文明建设的需要出发，工会又应成为培养、教育工人的学校。建设有中国特色的社会主义，实现四个现代化，迅速发展社会生产力，是全体人民的愿望和要求，也是工人阶级根本利益之所在。实现这一目标，需要一支有理想、有道德、有文化、有纪律的工人队伍。提高工人队伍自身的政治、文化、经营管理和生产劳动素质，从另一个侧面反映了职工的利益。发挥工会的传统和优势，利用各种行之有效的形式，教育职工正确处理眼前利益和长远利益、具体利益和根本利益、个人利益和集体利益的关系，树立远大理想，提高自身素质，乃是工会组织的又一重要职能。

所以我们说，工会的代表、维护和教育两个方面的职能是不矛盾的，从不同的侧面反映了工人的利益。一方面，坚定不移地维护职工利益；另一方面，教育职工顾全大局，着眼于生产的发展。作为职工群众，对工会的期望，也应该建立在两个方面。在自身正当权益受到侵害时，希望工会组织代表自己出面保护；在工会组织实施教育职能时，应该积极参与和支持。实践证明，工会只有在复杂的环境中，坚持把代表、维护和教育两种职能结合起来，才能正确把握前进方向，也才能真正发挥工会的作用。

在当前治理经济环境、整顿经济秩序和调整产业结构过程中，国家和企业相应的遇到了一些暂时的困难。在这种情况下，工会组织尤其要注意充分发挥好自身的教育职能。按照党委和上级工会的安排，工会当前的教育工作，首先，要抓好形势政策教育，帮助职工正确判断和把握当前的政治经济形势，深入理解党中央关于治理、整顿和深化改革的方针政策，同心同德地同党和政府一起战胜当前的困难，完成治理、整顿任务；其次，要逐步开展“基本理论、基本国情、基本路线”三基教育，帮助职工树立远大理想，坚定走社会主义道路、坚持四项基本原则的信心；第三，要充分发挥工会优势，在调动职工积极性上狠下功夫。要进一步组织、开展好劳动竞赛、合理化建议活动；开展好“企业有困难，我们怎么办？”的讨论；开展好树先进、学先进活动。通过多种形式的宣传、教育活动，把职工群众的积极性调动起来，上下一致，共同努力，则我们就没有克服不了的困难，工人阶级的根本利益也能从根本上得到实现和保障。

（唐晓泉）（五）

代销神枕

本部代销咸阳医药保健品研究所生产的秦龙牌神枕，欢迎选购。

地址：西安市莲湖路143号（省总工会四楼415号房）

电话：710619　25728转

陕西工人报经济信息广告部

西安常压锅炉厂

陕西省先进企业、文明单位

荣获省、市优秀、优质产品奖

地址：西安市长安中路141号

电话：52009　53153

电挂：2290

邮政编码：710061