西安市1990年质量管理奖企业　优质产品名单

西安市质量管理奖企业

西安人民搪瓷厂　西安绝缘材料厂　西安无线电一厂
西安衡器厂　西安第三织袜厂　解放饭店

西安市质量管理奖预评企业

西安无线电二厂　西安火柴厂　西安矿山机械厂　临潼玻璃器皿厂
西安新兴橡胶一厂　西安常压锅炉厂　陕西秦川玻璃仪器厂

西　安　市　优　质　产　品

产品名称	企业名称
EI290—3.5／0.96离心压缩机	陕鼓牌　陕西鼓风机厂
BSC23—0402彩电用一体化回扫变压器	青竹牌　西安无线电二厂
BV・BVVB　BLV・BLVUB塑料绝缘电线	秦岭牌　户县电线厂
φ2.2mm　φ4.0mm热镀锌低碳钢丝	跃进牌　西安五金厂
LRG型汽水两用锅炉	雁塔牌　西安常压锅炉厂
单人沙发	金博士　西安市光明沙发厂
M7475B平面磨床	西安第三机床厂
Y80—132三相异步电动机	东方牌　西安东方电机厂
GN19—10／400・630・1250产内高压隔离开关	西安电器开关厂
BSC24—0304彩电用一体化回扫变压器	青竹牌　西安无线电二厂
TR系列棒形支柱绝缘子	友谊牌　西安高压电瓷厂
ZN5—10／630　1000　1250　—20 户内高压真空断路器	XD　西安电器设备制造厂
多芯单模骨架式充油光缆GTA	西古牌　西安电缆厂
GL22（23）—1000八芯单模	
十三组综合光缆	西（加）电　西安电缆厂
TBR电工用铜扁线	西（加）电　西安电缆厂
KVA41—50、80、100／230晶闸管	
充电、浮充电整流设备	XD　西安电力整流器厂
蓄电池隔板专用乳液法聚氯乙烯树脂	唐城牌　西安化工厂
鼓型橡胶密封圈系列产品	金龙　西安精工橡胶制品厂
500毫升10%葡萄糖注射液	秦康　西安京西制药厂
普通连冠篮球鞋	西北　西安胶鞋厂
铸铁搪瓷浴盆	骆驼　人民搪瓷厂长安联营厂
自粘直焊聚氨酯漆包铜线（QAN）型	金雀　西安钟表元件厂
“延河”201型普铱笔	延河　西安金笔厂
R6C干电池	麒麟　西安电池工业公司
普通照明灯泡PZ220—（25—100）	“西”　西安灯泡厂
造纸元铜网	沣镐牌　西安造纸网厂
PVC塑料凉拖鞋	比燕牌　西安市和平鞋厂
猪皮劳保手套	西安华西皮件厂
铸铁耳锅	天牌　西安冶炼铸造厂
铝合金电缆桥架	西安市复新冶炼厂

产品名称	企业名称
OCS型电子吊秤	朱雀牌　西安衡器厂
长型仪表记录纸	西北牌　西安市第一印刷厂
SM901型弹簧软床垫	秦乐牌　西安市沙发家具厂
涤棉花细布	龙牌　西安漂染厂
涤弹华大呢	青龙牌　西安第一丝绸厂
毛涤花呢	凤鹤　西安沣河毛纺厂
涤棉细纺布	大雁塔　西安第四染织厂
涤麻罗赛克	大雁塔　西安第四染织厂
丝棉花达呢	雁塔牌　西安市第二丝绸厂
普通纸面石膏板	西安石膏板厂
装饰石膏板	西安石膏板厂
高强轻质隔热耐火砖	西安建筑材料厂
单、双面印制板	长安电子仪器厂
ZBQ—650F铝箔纸裱切机	天工牌　陕西户县包装机械厂
聚酯漆包线系列产品	秦牌　西安电器线材厂
厚型铬鞣黄牛正面革	秦赵牌　西安市未央区兴华福利皮革厂
溶解乙炔	石榴枪牌　长安溶解乙炔厂
无毒UPVC—2型塑料管	新秦牌　西安新秦塑料厂
LXS—15C～50C旋翼湿式水表	西安牌　西安水表厂
烧结普通砖	西安市谭家机砖厂
烧结普通砖	西安市未央区红色第三砖厂
152φ7型空压机	长安汽车配件厂
彩色电视广播接收机	
用行线性线圈	阎磁牌　西安市阎良磁性元件厂
165φ型车用空压机	长安汽车配件厂
陕Q／西KB02—90课桌	精艺牌　西安市高教基建木器加工厂
	西安北方电缆厂
电气化铁路信号屏蔽电缆	长安县前进电器厂
PGL　2低压配电屏	灞宇牌　西安市灞桥区灞桥冶炼铸造厂
560mm耳锅	双凌　西安化工厂劳动服务公司
硝酸钠	

产品名称	企业名称
纯净盐酸	双凌　西安化工厂劳动服务公司
SF—Ⅱ心功能检测仪	西安深泰电子实业公司
YLRI130—0105单相耐氨电动机	远东牌　西安远东机械制造公司电器厂
QF.—226A断纱自停机	西安远东机械制造公司电器厂
X—3过氯乙炔漆稀释剂	西西牌　西安油漆总厂溶剂厂
P060—S无源电压探极	红华牌　西安红花仪器探头厂
LIF—100B—W铝箔衬纸复合分切机	金马牌　西飞包装机械制造厂
高方平筛筛格	唐都牌　西安人民面粉厂
维佳奶片	钟楼牌　西安市红旗乳品厂
维佳奶宝	钟楼牌　西安市红旗乳品厂
小麦标准粉	西安市谭家面粉厂
谭家大麻花	娃娃牌　西安市谭家食品厂
赖氨酸挂面	华山牌　西安市莲湖区挂面厂
蛋元饼	蓝玉牌　西安市蓝田食品厂
全脂豆奶粉	公王牌　蓝田县乳制品厂
小米薄酥脆	半坡鱼　西安灞桥区特种食品公司
蜂皇饼干	凌耀牌　西安市华通食品厂
锅巴	太阳牌　西安旅游食品厂
红葡萄酒	楼观台牌　陕西周至县葡萄酒厂
黄桂烤蛋糕	奋华牌　西安中华食品商店
特制粉	西安群众面粉厂
GC23型中速工业缝纫机	标准　中国标准缝纫公司靖江缝纫机厂
CWNS卧式常压采暖炉	升华　西安生活锅炉厂
鲜冻片猪肉	汉宫牌　西安市肉类联合加工厂
玉石围棋	翠宝牌　西安市翠宝首饰公司
多面水晶项链	翠宝牌　西安市翠宝首饰公司
墨玉秦兵马俑阵容	翠宝牌　西安市翠宝首饰公司
宝石戒面φ1.2—φ3	翠宝牌　西安市翠宝首饰公司
纸塑打包机	西京　西安市西京机械厂
铸铁深井壁管系列罐罐馍	新机牌　临潼新丰水利机械厂上门粮店

西安市质量奖审定委员会公告

1990年　质字（第一号）

为了表彰获奖企业，扩大优质产品影响，推动质量、品种、效益年活动，现将西安市1990年荣获质量管理奖企业、优质产品分批公告如下：

西安常压锅炉厂

厂长　张俊尧

该厂被省委、省政府授予先进企业；文明单位（双文明单位）；荣获西安市工商管理局“重合同、守信誉”单位称号。西安常压锅炉厂具有一、二类压力容器E级锅炉制造许可证。产品有12个系列、94个规格。

该厂1990年一举获五奖

荣获西安市质量管理奖预评企业

LRG型汽水两用锅炉获市优质产品称号

最新研制的该厂专利产品——高效节能燃烧器、真空锅炉、组合锅炉在“全国首届新技术、新产品展示会”上获金、银、铜奖。

以下四个系列产品均为历年市优质品

LHG5—60—90／70型双炉排反烧立式采暖锅炉

LRS型双炉排热管锅炉

SZL120—7／95／70热水锅炉

SS—1型加压器

厂址：西安市南郊长安中路141号

电话：52009　53153

邮码：710061　　**电挂：**2290

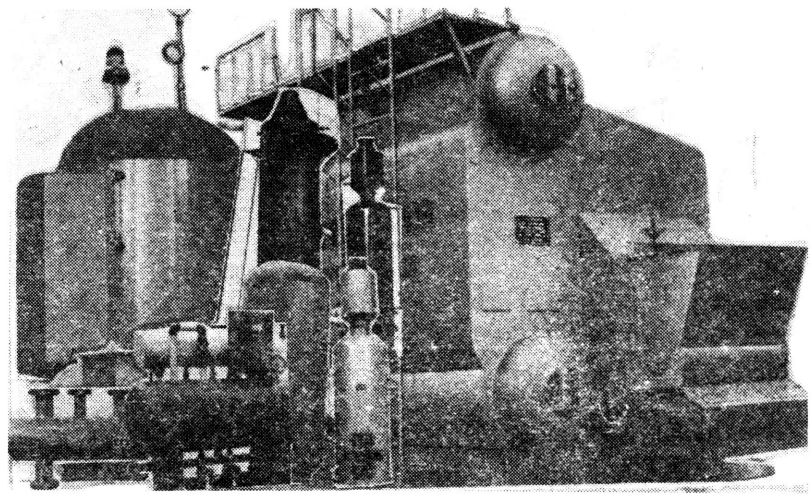

本报社址：西安市莲湖路143号　邮政编码：710003　办公室、广告部电话：710619　一编室电话：27708　二编室电话：22227转　群工部：25728转　陕西日报印刷厂代印