陕西工人報

SHAANXI GONGREN BAO 国内统一编号 CN61——0015

1991年1月31日 星期四 复字第1028期 代号51—7

开发利用早期人防工事 解决居民淡季吃菜问题

西安市“三黄一菌”渡淡工程前景可观

本报讯 为解决城市居民淡季吃菜问题，西安市利用人防工事大力发展种植、养殖和储存业。经过去年1年建设，“三黄一菌”渡淡工程初具规模，全市地下种植点已有205个，种植面积达11万多平方米，向市场提供蒜黄、韭黄、芹黄和鲜蘑菇113万多公斤，储存肉、蛋、水果等100多万公斤。

西安城区有200多万人口，淡季市场蔬菜供应矛盾十分突出，仅韭黄每年都要花费大量人力、物力、财力从省外调运50到100万公斤。市政府为改变这一状况，决定向人防工事要蔬菜、要效益，专门拨出100万元贴息贷款、100吨化肥，抓紧建设“三黄一菌”渡淡工程。经过1年努力，现在市内几条主要地下干道都得到了使用，全长5.5公里的“01”主干道，除大雁塔的地下宫和小寨的冷库占用两段外，均已种下了几十万公斤的韭黄及大蒜，每天都有五、六千斤的韭黄、蒜黄上市。从钟楼到西门、再到土门，由钟楼至北门外，还有东大街、南大街、解放路等地段也正在开发种植。与此同时，储存业发展也很迅速，形成了以阎良冷库、保鲜库、小寨冷库为骨干的地下储存网。

西安市的“三黄一菌”渡淡工程，已引起社会各界关注。国家人防办、农业部、兰州军区等领导机关都给以赞扬和肯定。济南军区编写的《漫话民防》一书把西安的这一工程列为全国人防种植之最。国家人防工程情报网的负责人评价“三黄一菌”工程可以在全国获金奖。 （范国俊）

热心服务 不收礼品 为虎添翼 促进生产

宝鸡车站三年义务为用户送卧铺票十万张

本报讯 宝鸡火车站近3年来组织专人，每天风雨无阻地义务为用户送去一张张卧铺票，使宝鸡市政府和近40家大型国营企业受益非浅，被誉为“企业的知心朋友”。

宝鸡车站的卧铺票一直紧张，据调查供需比例为1:9，在一定程度上，影响了本市外联经济活动的进展。从1988年起，为振兴山城经济，扩大山城影响，该车站实行倾斜政策，将30%以上卧铺票义务送到市政府和一些重点企业手中，优先满足他们开展重大活动的需要。去年5月，陕西西凤酒厂召开全国性的订货会，这个站想方设法为该厂解决了300多张卧铺票，使到会的各地客商十分满意。长岭阿里斯顿电冰箱厂召开大型订货会，宝鸡站又从极其紧张的卧铺票中挤出了286张，满足了该厂的需要。市糖酒公司因得到车站“满足全部返程卧铺票”的保证，才向用户夸下海口，请来全国各地的客商召开了一次大规模的订货会，创造了一次订货会成交额达2亿元的最高记录。

3年来，该车站义务上门为市府和一些重点企业送卧铺票近10万张，带来了无法估计的经济和社会效益。许多企业为表达感激之情，想尽办法来宴请车站领导，但领导无一人去吃请。在站领导模范行为的带动和车站所制定的“不许到用票单位吃饭及接受礼品”的纪律约束下，3年中，该站职工无一人接受用票单位的宴请和馈赠。

（韩洁 张青华）⑭

寒冬送温暖 殷殷水中情

西安水司职工走街串巷检修用水设施

本报讯 入冬以来，天气寒冷，为保证群众的吃水不受影响，西安市自来水公司在全体职工中开展了“我为群众送温暖”活动。干部职工纷纷走街串巷，深入居民家中为群众装修水管，解决了群众生活用水中的许多老大难问题。

长乐路40号年近七旬的葛英梅老太婆家，距离公共水龙头较远，老伴年老多病，儿子为残疾人，吃水是令老太婆发愁的一件事。公司安装管道设计室负责人赵根学知道后，花10多天时间跑市规划局、市政公司要接水龙头指标。拿到指标后，又和潘景琦等同志为葛英梅设计安装了水龙头，感动得老太婆顶着寒风亲自将感谢信送到了公司领导手中。他们还为40多年来吃不上自来水的庙后街西段刘家巷的回汉族群众装上了自来水，抢修了太华路、翠花路等地段因地裂缝引起供水管道爆裂的事故。

据统计，“送温暖”活动开展一个月以来，公司下属各营业所、管网所和机关科室先后出动百余人走街串巷为群众修换水表159块，修理水龙头136个，进行小管径维修53处。公司营业所的职工还在北郊龙首村设立了“送温暖”服务站，开展便民服务，征求用户意见，受到群众的好评。（李志有）⑯

蒲城县荆姚建材机械厂开办厂内“小银行”，吸收职工闲散资金十二万元，促进了企业生产发展。图为工人在“小银行”存款的情景。 红征 广善 摄

西安市总工会召开委员扩大会

动员职工为完成“八五”头年任务而奋斗

本报讯 “全心全意依靠工人阶级，着眼于稳定大局，着力于发展经济，动员全市职工自力更生，艰苦奋斗，群策群力，战胜困难，为完成西安市‘八五’计划第一年的各项任务而奋斗。”这是1月29日，西安市总工会召开的委员会(扩大)会上，拟定的1991年工会工作的指导思想。

西安市总工会决定今年在全市各级工会中开展以“提高质量、降低消耗、增加品种、提高效益”为中心内容，以行业或单位的薄弱环节和突出问题为主攻目标，以大中型企业特别是税利大户为重点的双增双节运动。今年双增双节的奋斗目标是“创效益1.5亿元，实现人均300元”。

西安市总工会还要求各级工会组织在今年要继续强化工会的民主参与职能，加强职工民主管理工作；切实关心职工生活，继续做好稳定工作；围绕建党七十周年，组织职工开展以爱党、爱国、爱社会主义、爱企业、爱岗位的“五爱”为主题的系列活动；深入开展建设职工之家活动，重点放在车间、班组建“小家”上。 （柳江河）

挖掘传统工艺 开发陶瓷新品

铜川市庄里陶瓷厂炻器耀州青瓷光耀海内外

本报讯 铜川市庄里陶瓷厂立足本厂实际，积极研制开发新产品，取得良好效果。1990年他们生产的6吋英碗、菊花碗、象牙黄酒具等先后被评为省优、市优产品；新研制的炻器产品、耀州青瓷一经面市，便颇受海内外顾客青睐，成为有潜力的主导产品。

该厂是省内一家能批量生产日用细瓷的骨干企业，年产日用陶瓷1000万件，可生产各种配套餐具、酒具、茶具和各种碗、盘、杯、壶等。从1989年起，他们顺应陶瓷发展的新趋势，在保持民族风格的基础上研制开发新品，去年4月份研制成功的炻器产品是介于陶器和瓷器之间的一种产品，具有胎质细腻，釉采光亮，色彩沉着浑厚，耐撞耐碰耐高温的特点，投产后颇受国内外客商的欢迎，产品远销西德和南美一些国家。去年春季广交会一次订货20头西餐具32500套、65万件。目前，轻工业部和省经委已批准投资650万元，扩建一条年产600万件炻器生产线，以满足市场需求。

该厂还从去年起开发北宋时期的传统产品耀州青瓷，试制出既保持传统产品特色，又具备现代陶瓷光亮色泽的日用青瓷和陈设青瓷，造型古朴庄重，成橄榄青色，招得许多外商纷纷登门看样订货，仅日本订购的大青瓷瓶就50余件，港商和美国也联系订购青瓷配套餐具。 （罗荣敏）⑯

省新华书店庆祝成立四十周年

本报讯 日前，陕西省新华书店召开大会，热烈庆祝该店成立四十周年。四十年来，该店全体发行人员继承和发扬延安精神，在宣传马列主义、毛泽东思想，传播科学文化知识和丰富群众文化生活中，作出了显著贡献。全省图书发行量一九八九年比一九五一年增长八点一倍，金额增长六十九倍，从业人员一九八九年达三千一百四十四人，为一九五一年的六点三倍，售书网点一九八九年比一九五一年增长三十五倍。 （恒信）

省工商银行

向企业发放31.8亿技改贷款

300多家企业实现了产品升级换代

“七五”成就

本报讯 “七五”期间，省工商银行把技术改造贷款作为促进企业技术进步，实现产品升级换代的一个重要手段，积极筹措资金，发放贷款31.8亿元，支持企业改造工艺设备，引进了一批先进技术，共扶持企业开发新优产品520余种，其中30多种产品填补了国内空白，270多种产品被评为国优、部优、省优产品。300多家企业在银行技改贷款扶持下实现了产品升级换代。

新型纺织机械是纺织工业实现技术进步的主要设备。这些设备主要依靠进口，每年要耗费国家大量外汇。省工商银行把支持开发新型纺织机械作为“七五”技改贷款的攻关项目，先后安排6500万元，支持19户纺织机械器材专业厂家和17户军工、电子企业联合开发出具有国际八十年代先进水平的纺织机械器材24种，剑杆织机、喷气织机、喷水织机、气流纺纱机等数十种产品已形成批量生产，使我省已逐步成为全国新型纺织机械开发生产基地。

支持市场适销对路的名优产品的扩建改造工程也是工商银行贷款的重点。西凤酒一直畅销全国，但产量总是徘徊在千吨左右。省工商银行为其发放技术改造贷款6800万元。经过两期的扩建改造，西凤酒厂新增名酒生产能力6000吨，品种也由传统的65度，发展到55度、45度、39度等四大系列九个品种，利税比改造前增加了40多倍。

省工商银行还积极支持企业发挥当地资源优势，开发具有地方特色的新产品。汉中地区盛产黑米，省工商银行及时提供技改贷款225万元，支持当地开发黑米酒这一在全国尚属空白的产品，现已形成2000吨的生产能力，产品行销全国，还打入了国际市场，每年可增加利税244万元。

（王栓林 江河）

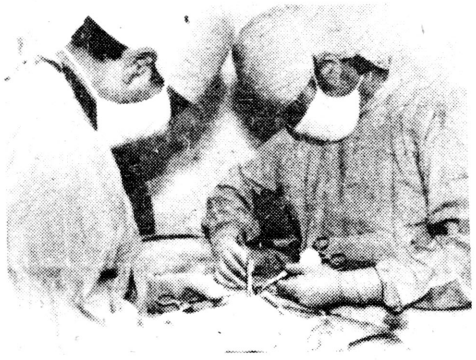

华阴市认真抓好计划生育工作，去年完成上环、人流、引产、男女结扎手术一万三千零二十九例，其中引产、男女结扎手术均完成上级下达指标的百分之二百四十以上。图为县手术队在乡镇巡回做结扎手术。 周笑亲 摄

通讯

跳起来摘桃子吃

去年，10月的日历还没翻上几张，西安煤矿机械厂劳司专用设备厂就已完成了全年91万元的承包任务。这时，有人给吉德先厂长进言：“嗨，‘瓜’厂长，你趁着劲干吧，公司现在正在制定明年承包基数，咱们现在干多了，来年得吃苦头，少拿超产奖，少得分红钱。”

可是，老党员吉德先没有听这些话，他毅然决定立即响应公司号召，带领职工大干40天，为全公司提前一月完成总产值再出一份力。就在他跟工人一起加紧正常产品生产的时候，主办厂下了任务单，给了15万元的紧活，矿上也来凑兴，求援4台推煤机，价值18万元。如果这两项任务完成了，那就使厂里的实力显露得更大了，公司肯定会给第二轮承包加大基数的。接下来呢，还是藏一点说人力物力财力有限拿不下来？一时意见纷纭，莫衷一是。吉厂长和雷宗鑫、邰兴堂俩副厂长一商量，还是决定接，并召集全体职工开会讨论统一思想。开头，个别干部职工坚决不同意，说：“别傻老冒没心眼地干，出得劲蛮大拿得钱蛮少！”吉厂长他们就对这些干部职工说：“国家是咱们的国家，厂子是咱们的工厂，咱们可不能为自己留一手。跳一跳摘上桃子吃，我们会感到欢畅，吃起来也有味。再说，现在用户正急等着咱们的产品用，咱们不干，把‘上帝’得罪了，咱们以后靠啥吃饭？！”这番话说完后，绝大多数职工都高高地举起了赞成的手。

强将手下无弱兵！在吉厂长带领下，该厂职工拧成一股劲，齐心协力加油干，到去年年底，按时高质量地完成了上述两项“额外任务”。吉厂长高兴地说：“我们专用厂潜力大着哩，我们要满负荷承包，跳起来摘桃子吃！”

（谭洪杰）⑭