厂长张广仁敢于让“嫩竹扁担”挑大梁

咸阳压缩机厂一批中青年干部脱颖而出

本报讯　在咸阳压缩机厂，一提起厂长张广仁扶植培养中青年干部的事，没有一个人不夸奖他是个敢于让嫩竹扁担挑大梁的人。

张广仁上任之后，头一件事便是抓中层领导干部的知识化、年轻化。他认为，对咸阳压缩机厂这样一个老厂来说，要全力投入市场竞争，就必须进行产品更新，而要更新产品，必须有一批开拓性强、敢于向旧的习惯生产方式宣战的人，这就需要不拘一格选用人才。如今，这个厂40岁以下的中层干部已占全厂中层干部的60%以上，其中，从工人中选拔的有实践经验而又有改革活力的干部又占全厂干部的40%左右。

这家工厂的财务科是咸阳市验收的第一家会计工作三级单位，又是省会计工作先进集体，而担任这个科科长的邹琳，上任时只有27岁；担任主任设计师带人设计生产出新产品螺杆式压缩机样机的刘梦林，年龄只有23岁；刚满27岁的车建营先后担任过车间副主任、研究所副所长，他设计出的井下可移动式防爆压缩机刚刚生产出样机尚未投入市场就被用户一抢而空……

张广仁厂长尤其在“不拘一格”上下功夫。有一个叫王兆明的人，原是一家解散农场的农业工人，在一个偶然的机会里被张广仁录用为电焊工，却在全厂电焊考试中获得了第一名。当获知他曾在某食品厂担任过职务有一定的领导经验之后，张广仁便破格任用他担任铆焊车间主任。仅一年工夫，铆焊车间就夺得产值150万元的好成绩。

在用人中，张广仁厂长还十分注意提高青年干部的技术素质及领导才能，并给他们创造实践中提高的机会。邹琳是从工人中经过考试选拔出来的干部，张广仁全力支持她到专业学校进修会计专业。计划经营科科长武建设性格急燥，张广仁一次又一次地与他促膝淡心，带着他参加各类与用户打交道的活动，对他的失误既严肃批评，又指出方法，真正做到了手把手地教，使武建设终于成为全省重点表彰的18名优秀销售科长之一。

（本报记者　周矣）

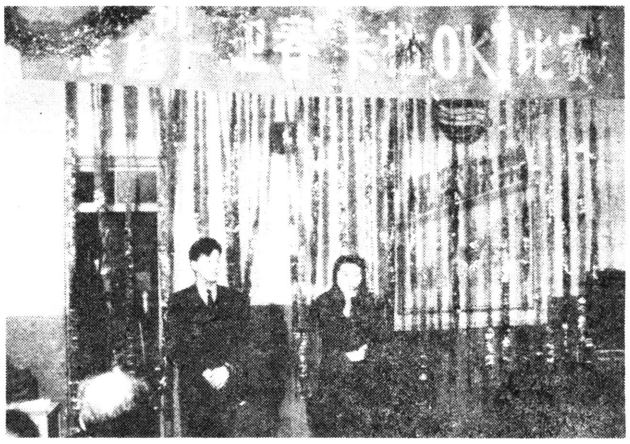

西北航空公司飞机维修厂工会，在春节期间积极创造条件，举办卡拉OK比赛、猜谜、舞会等娱乐活动，受到了职工们的欢迎。　王粤东　摄

西安市总工会领导同志慰问孤寡老人、劳动模范

本报讯　大年三十，晴空万里。上午九点十五分，我们随同西安市总工会主席施启文等同志，走街串户，为几位孤寡退休老职工送饺子。

第一家是西安市出租汽车公司退休工人黄天祥。黄老今年76岁，老伴74岁，没有儿女。生活来源全靠黄老一个月60多元的退休费。施启文等领导来到老人家，拉着黄老的手说：“我们代表全市的职工、市总工会的同志给您老拜年来了！”并将一斤三鲜（尤鱼、海参、大肉）水饺、一瓶西安特曲、四个凉菜（黄瓜条、粉丝、虾仁、烧鸡块）以及100元困难补助款交给了老人。老人激动万分，热泪盈眶，拉着施启文等人的手连声说：“感谢共产党，感谢社会主义，感谢工会组织。”市总工会的同志还在老人家的门上贴了副对联，上联是：时逢盛世人老心不老；下联是：再展宏图年高志更高。横批是：老当益壮。

从黄老家出来，市总工会的几位领导又兵分三路，分别到另外六户孤寡退休老职工家送了水饺。这几户都是生产一线的工人，最大的是88岁的独身老人赵进义。他是抗战时从开封逃荒来的，那时就靠拉洋车生活。老人见大伙儿来看他，乐得泪水顺着眼角淌出。

为了让有困难的退休老职工能吃上饺子，市总工会的领导和机关干部早上7点就赶到机关包饺子，饺子馅是全国劳动模范、西安市解放路饺子馆支部书记畅忠心亲手调制的。春节期间，市总工会领导又带领机关干部们，深入到各区县、工厂企业，开展“走万家、访万户”，为困难职工排忧解难送温暖活动，给5000多名劳动模范和困难职工送去了救济金和慰问品。

（岐山　江河　俊明）⑳

九牛一毛损不得

·晓黑·

眼皮下，旮旯处的长明灯，坏了龙头的长流水，垃圾堆里可利用的边脚料，已是司空见惯。更有甚者，大车油箱里的几升汽油，库房里的几颗钢钉，车间里的一块木料，办公桌上的空白报表，为我所需，只管信手拈来。旁观者，或斜视，或小议，终无干预。探其源，此乃“九牛一毛”，何足挂齿！

不错，一度电、一块木料、几颗钢钉或几升汽油，对一个企业来说，实乃“九牛一毛”，不碍“牛”之性命。可是你损一毛，我损一毛；今损一毛，明损一毛，长此以往，就“牛将不牛”了。若11亿人口大国，人人损之，即使九牛也经不得几损了。况损“牛”者中，大户不在少数。皮比毛更值钱，牛蹄催奶更好，牛肚还是一道佳肴……如此损法，就是“十牛、百牛”，也会被吃得干干净净。

近十年，我国经济是有长足发展，而“八五”计划，任重路远。实在有必要大声一呼：动动君子之口，缩缩小人之手。人人护之一毛，牛则膘肥体壮；个个惜财护家，国家则国富民强，说来道去，还是“九牛一毛损不得”。㉑

说长道短

调资分房不通过职代会行吗？

职工信箱

百事通：

某厂在决定职工调资、奖金分配和住房方案等重要问题时，不是通过职工代表大会，而是由职工代表团（组）长联席会议通过并实施，事后也不向下一次职代会报告予以确认。这样做合适吗？请百事通在百忙中给予答复。

咸阳读者　群言

群言同志：

您提的问题答复如下：

职工代表团（组）长联席会议，是在职代会闭会期间，为解决临时需要职代会审议或审查的某些重要问题，而由企业工会委员会召集的会议，它有助于及时和正确决策，是职代会制度的重要组成部分。

《全民所有制工业企业职工代表大会条例》第22条规定：“职工代表大会闭会期间，需要临时解决的重要问题，由企业工会委员会召集职工代表团（组）长和专门小组负责人联席会议，协商处理，并向下一次职工代表大会报告予以确认。”

陕西省贯彻执行〔企业法〕加强职工民主管理实施细则》第16条也同时规定：“联席会议协商处理重大问题，应尽可能在事前广泛征集职工代表或职工的意见。对重大问题协商处理的结果，应提请下次职工代表大会予以确认。”

因此，职工代表团（组）长联席会议协商处理重大问题，不提请下次职工代表大会予以确认的做法是错误的，应依法予以纠正。否则，职工代表大会不就真成“摆设”了吗？

百事通㉔

国棉二厂注重做好后进青年帮教工作

本报讯　西北国棉二厂不把矛盾推向社会，积极作好后进青年的帮教工作，受到了本厂职工家属和地方政府的称赞。

前一段时间，这个厂有少数青工不好好上班，长期请事假作生意，广大职工议论纷纷。个别车间领导也觉得这些青工留在车间也不好管理。厂领导了解到这些情况后，迅速作出决定，要求全厂各车间限期动员他们返厂。通知发出后，除一人提出辞职外，其余15人都按时返回工作岗位。厂里又为染上吸毒恶习的青工开办了戒毒学习班，组织大家一起学习、锻炼、娱乐，并聘请专职医生为他们治病。经过一个多月的学习教育，已有8名吸毒青工戒除了毒瘾，愉快地返回工作岗位。

（郁炜）㉖

小伙子，悔之晚矣！

警钟

这个青年人叫贺小波，才22岁，白净的面皮，高高的鼻梁上架着一副高度近视眼镜，看上去象个小知识分子。但他手腕上却戴着一副手铐。见到的人都说：“好好的一个小伙子，咋走这路哩？”

他家原是干部家庭，父母倒都是知识分子，家里生活条件是相当优厚的。也许正是父母太娇惯了，或是家庭条件太好了，他从小就养成了骄横的脾性。后来，父母离异了，他便交上了一批“哥们儿”，朝夕相处，居然从游手好闲走上好吃懒做的路，最终竟成了一名小偷。1985年，他被“劳动教养”了。

劳教三年，重回重型厂，他不但不思悔改，竟在监狱中学会了更多的坏毛病。劳教结束之后，他更看不上每月80、90元的工资了。“这算啥？老子伸一伸手，三十天的辛苦一下就有了。”于是他继续做贼。厂里的原料、产品，都成了他顺手牵的“羊”，别人的劝告他全都置若罔闻。1988年8月，他居然手带瓦刀、手钳等，窜入东郊某厂福利区撬门入户。正当他四处翻寻“财物”时，他“翻把”了，落入了巡逻人员之手。他灵机一动，在审讯室墙上拔下一枚铁钉一口吞下，企图混过关去，却落了个剖腹手术的结果。但“侥幸”的是，他竟被保外就医了。

他很庆幸，觉得自己很高明，于是重操故伎，又拿起手钳、螺丝刀上“路”了。他先后在莲湖路、北稍门、韩森寨作案20余次，钱、首饰、粮票，甚至彩电等电器，也照“拿”不误。他竟敢手抱彩电对楼上喊：“姨姨别送了，我修好了就给你送来”，以骗出大门。仅在东五路一居民家就把一旅日侨胞洗劫一空，一次盗走达4.5万元的财物。那个价值2.8万元的摄象机因一时无法脱手，目标太大，他竟投入井下扔掉了。

多行不义必自毙，去年10月6日，贺小波终于再次落网了。这一回，他才真地哭了：“我错了，我有罪。我悔当初没听政府的话。”是的，他一共行窃30余次，偷盗财物达10万余元。

可现在才知错，岂不是太迟了！

（唐建程）⑳

省总研究室原主任魏心灵逝世

陕西省总工会研究室原主任、全国先进工作者魏心灵同志，因病于1991年2月12日17时40分在西安逝世，终年62岁。

魏心灵同志1950年1月参加革命工作，1951年8月加入中国共产党，现享受副厅、局级待遇。

全国劳模郑金山同志逝世

全国劳动模范、西北机器厂原总机械师郑金山同志因病于1991年元月18日逝世，享年91岁。

郑金山同志1952年加入中国共产党，曾四次被评为陕西省劳动模范，三次被国务院授予全国劳动模范、全国先进生产者称号。

咸阳市公共汽车公司，春运期间，为使广大乘客安全、迅速与家人团聚，采取多种方法为乘客排忧解难，并增开了一、十一路车辆四辆。针对五十九路汽车等车时间长，他们采用国营与个体分开乘车地点办法，按点发车，并增加舒适、豪华车十辆，开展优质服务，受到了乘客好评。图为公司领导在现场研究春运等问题。　祁九鼎　摄

简讯

△**西安铁路公安分局咸阳站派出所**从元月三十一日组织人力在辖区内开展“三品”咨询活动，先后解答旅客问题四十九条，达四千四百人次。（许金斌）

△**佛坪县**离、退休老干部于二月四日成立了离、退休老干部工会。（万文政）

△**陕西飞机制造公司**生产的汉江牌微型汽车SFJ 1016型货车在“全国军转民高技术出口产品展览交易会”上获得银奖。（刘小龙　赵建春）

△**南郑县工人俱乐部**从二月十五日起举办首届迎春灯展，全县五十多个工会组织均制作了高质量的彩灯参加了展出。（马驰）

西安常压锅炉厂
陕西省先进企业、文明单位
产品荣获国家金奖
地址：西安市长安中路141号
电话：52009　53153
电挂：2290
邮政编码：710061

西安华秦电子技术服务部
最优价格供应：
上海康华SDVC电缆
视达2.1m、3.2m卫星天线
607所雷华牌
深圳天河牌　CATV
华强保利通　器材
保修一年，竭诚服务。
地址：西安碑林区朱雀大街20号
电话：712301　邮码：710068
联系人：张光俊　彭清元