陕西工人報

SHAANXI GONGREN BAO 国内统一编号 CN61—0015

1991年3月14日 星期四 复字第1044期 代号51—7

孙克华在人大工作报告中指出

我省去年查处“三乱”违纪金额235万元 已查结各类公司违法违纪案1264件

本报讯 昨日省人大常委会副主任孙克华在向代表们报告省七届人大三次会议以来常委会工作情况时指出：围绕党的中心工作，抓重大问题、热点问题，及时进行审议，作出决议和决定，是我省人大去年工作的特点。

他说，一年来，省人大常委会加强了对有关治理整顿、经济建设和群众关心的社会治安、廉政建设、清理整顿公司和治理“三乱”等重大问题和“热点”问题的检查监督，取得明显成效。去年初，为治理乱罚款、乱收费、乱摊派现象，省人大财经委员会对全省“三乱”问题进行了调查研究，提出了解决意见。在全省开展了“五查四整顿”活动。全省共砍掉不符合规定的罚没项目93项，废除各地市、各部门自立章法的罚款项目300多项，清理收费单位942个，查处违纪金额235万元。去年初，在清理整顿公司问题中，省人大常委会及时调查了省上重点整顿的5个公司的进展情况，督促省政府加强领导，采取得力措施，限期搞好查处工作。截至去年底，全省各级列入清理整顿的公司共8682户，其中撤销、合并、改办的其他企业的公司2495户，占28.7%，全省立案查处各类公司违法违纪案件1537件，已查结1264件。（曲亚沙）⑭

增强干群相互理解 调动两方面积极性

省纺织总公司依靠群众进行二轮承包收效好

头条新闻 大奖赛

凤县河口镇企业办与本报合办

本报讯 省纺织工业总公司和总公司工会坚持把搞好企业承包中的民主管理工作，作为落实全心全意依靠工人阶级这一基本指导思想的重要措施，有效地推动了企业二轮承包工作的顺利进行。目前，与省政府鉴订上缴财政承包合同的18家省纺直属企业的生产经营工作正常发展，出现了干群一心、共渡难关的良好局面。据初步统计，截至2月底，这18家承包企业实现工业总产值45774万元，比上年同期增长10%左右。

从去年第4季度起，省纺织总公司系统各级工会就积极参与企业二轮承包工作研究和部署。按照省政府有关文件精神和政策规定，总公司工会在总公司党委的领导下，把加强承包中的民主管理作为大事来抓，就二轮承包的民主程序等重大问题反复研究，提出建议，并协助总公司召开直属企业党、政、工主要负责人会进行专题讨论，及时下发了《关于认真做好第二轮承包中的民主管理工作的通知》。各进行二轮承包的企业单位，严格按照《通知》中规定的民主程序和要求，认真组织召开职工代表大会。据对14家已召开职工代表大会的企业单位的调查，其基本作法和特点是：

——职代会前，通过多种形式，广泛宣传二轮承包的重要意义和方针、政策，教育和引导职工群众支持和参与承包，党、政、工齐心协力抓好职代会的筹备工作，精心组织，精心安排。西北国棉三厂召开了2次党委会、6次多层次的座谈讨论会，为职代会的顺利召开奠定了扎实的基础。

——职代会中，重点抓好二轮承包方案的审议讨论和民主评议经营者。在听取厂长的述职报告后，职工代表们从政治立场、经营成果和领导能力、工作态度和精神状态、组织观念和群众观点、廉政和思想作法等方面，对厂长进行民主评议，作出全面的客观的评价，并以各代表组在大会发言或信任投票的形式，表达是否同意现任厂长继续承包的意见。在获得绝大多数职工代表同意的基础上，职代会作出拥护厂长继续承包的决议。实践证明，这种作法大大地促进了领导与职工群众的相互理解和相互信任，调动了经营者和生产者两方面的积极性，增强了企业的凝聚力。一些厂长原来报有“企业这么困难，不民主评议都不想干，别说评议了”的想法，职工代表的信任和鼓励，使他们深受感动。不少厂长说：“职工群众给我们打了气，鼓了劲，使我更加坚定了依靠职工群众办好企业的信念。许多职工代表反映，在职代会上公开而充分地对厂长进行民主评议和表决还是头一次，比较实在地体现了职工当家作主权利，我们一定要以主人翁的姿态支持承包，积极工作，争取提前完成承包任务。

——职代会后，党、政、工各方面共同抓好职代会精神的贯彻落实，层层制订目标、措施，为二轮承包工作的健康发展打下了良好的基础，出现了依靠群众办好企业的好势头。陕棉十厂成立4个检查组检查各车间、部门落实职代会精神情况，并坚持领导接待日和干部“一岗两责”制度，进一步加强了对干部的管理，调动了职工群众的生产积极性，截至2月底完成工业总产值2929万元，比上年同期增长50.4%。陕西二印把贯彻落实职代会精神作为当前工作的中心，春节期间中层以上干部提前3天收假，研究制订措施，保证了节后正常开车和生产的顺利进行。

（卫平 晓丰）⑭

开拓企业活力的源泉

·本报评论员·

当前，各个企业正在进行二轮承包。是否真正把职工群众作为企业承包的主体，通过承包激发职工群众的积极性和创造力，开拓企业活力的源泉，是能否搞好承包的关键。

工人阶级是国家和企业的主人。企业承包是一个包括经营者在内的广大职工群众的集体行为，企业行为，而不是一个人，或某几个人的个人行为。只有发挥经营者和劳动者的两个积极性，才能使承包落到实处。依靠职工群众办企业，具体到一个企业来说，就是要企业领导者树立全心全意依靠工人阶级的思想，千方百计地调动职工群众的积极性和创造性。只有这样，搞活企业才有坚实的基础，不竭的源泉。

许多地方这样做了，在承包过程中充分发扬了民主，扩大了企业即全体职工的自主权，把职工群众的职权责统一了起来，既激发了职工当家作主的高度主人翁精神，又密切了上下左右各方面的关系，为企业创造了团结、和谐、进步的人际关系。反之，不依靠职工群众，关起门来搞承包，挫伤了职工群众的积极性，则承包很难搞好。因此，在企业承包的整个过程中，企业和上级领导都应该紧密依靠群众，充分发挥职代会的作用，自始至终保障职工民主参与的权利，层层搞好承包，千斤重担大家挑，使厂长和职工建立起权利与义务，利益与风险紧密结合的利益共同体。

保障职工参与企业承包的权利，发动职工参加承包的全过程，充分发挥职工群众在企业承包中的作用，是工会组织责无旁贷的任务。对此，各级工会组织一定要认真重视，积极参与，努力搞好二轮承包，在深化改革的过程中，进一步焕发广大职工群众的积极性、智慧和创造力，努力开拓企业活力的源泉。

国产斯太尔重型汽车通过考核验收

本报讯 中国产斯太尔重型汽车日前在京通过中奥双方的考核验收。

斯太尔重型汽车制造技术引进项目，是我国“七五”20项国家重点建设项目之一。在由陕西汽车制造厂等厂家组成的中国重型汽车集团公司的努力下，试产工作顺利。

这次参加考核验收的共有4辆车，两辆由陕西汽车制造总厂装配，另两辆为济南汽车制造厂装配。元月13日，两位斯太尔专家根据中奥双方鉴订的合同规定，到陕汽西安厂区总装配线对该厂装配下线的斯太尔1V56车进行了认真的考核验收。经过对各项指标的测试和2500公里道路试验，质量合格，斯太尔专家尤其对车的装配质量表示满意。

（高鸣）⑭

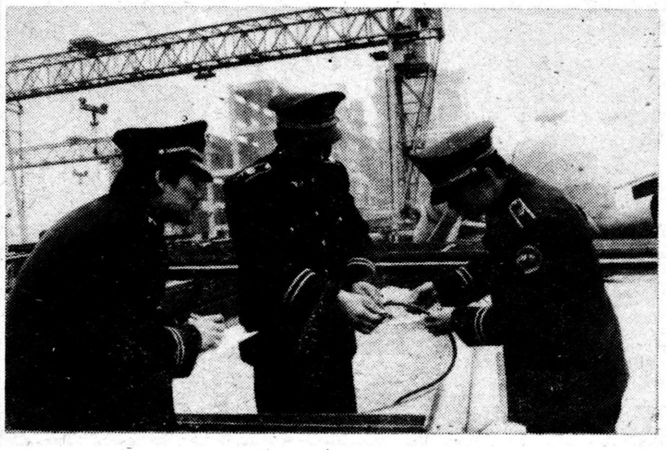

为了确保国家重点工程我省第一台30万千瓦发电机组顺利施工，西北电建三公司在公安部门配合下成立了经济民警分队，日夜在渭河电厂扩建工地巡逻守卫，打击不法分子的破坏活动。

韩小士 摄

要闻简报

咸水灌田在河北获得成功

咸水是导致土壤碱化的根源。而河北省水科所的研究人员开展用咸水灌溉的高难度研究却取得重大成果。在旱季科学地利用咸水灌溉，比不灌溉的作物增产一点二至一点六倍，同时还淡化和改造了地下咸水。该省南皮县目前利用咸水的面积已占全县三分之一，这一成果已被一批国际知名水利专家所首肯，并逐步在河南、宁夏、天津等省市推广。⑯

六十多万家乡镇企业被「炒鱿鱼」

端着「泥饭碗」过日子的乡镇企业没有大锅饭可吃。过去的二年间，共有约占乡镇企业总数百分之三的六十多万家企业，在激烈的市场竞争中被淘汰出局。其中一批不符合国家产业政策，资金匮乏，原料短缺，耗能高，污染重的企业被关闭，停产，一批亏损严重、产品滞销、管理不善的企业自行并转改产。⑯

「运七」飞机安全飞行「双十五万」

由我国自行研制的四十八架「运七」飞机在祖国万里蓝天翱翔，六年多来已在一百五十七条航线上安全飞行十七点六万小时和十六点九万个起落。该机是我国目前唯一投入民航营运的国产支线客机，每天承担一百多个航班，约占全国航班总数的五分之一。江泽民、李鹏等国家领导人对此加以肯定，希望继续走「运七」之路，发展我国航空事业。⑯

建厂投产之日 绿化植树之时

咸阳偏转线圈厂创建花园式工厂

本报讯 咸阳偏转线圈厂把绿化工作落到实处，投资四万余元，植树七千八百二十三棵，种草二百零六点七平方米，投入人力五百人次，达三千七百多小时，绿化厂区，美化环境，建造花园式工厂。

这个厂去年六月份建成投产以来，坚持「两个文明」一起抓，工厂在抓生产建设的同时，把绿化工作当做一件大事来抓，及时成立了工厂绿化委员会，对厂区绿化工作进行全面管理，统一规划，其特点：一是思想重视早计划，二是不失时机抓种植，三是分片包干包栽包活。去年初，工厂及时与江苏一家苗圃单位签订了价值四万余元的树种供给合同。他们首先对工厂现有树种进行移栽，取得初步成效后，及时从供货单位组织回一批棕榈、碧桃、紫荆、桂花、芭蕉、雪松、红枫和各种黄杨等十四个品种。将绿化任务落实到各个生产车间和机关科室，全厂上下人人动手，厂长靳浪海，星期天放弃休息，带头植树种草，为职工们做出了表率。

（王三龙）⑯

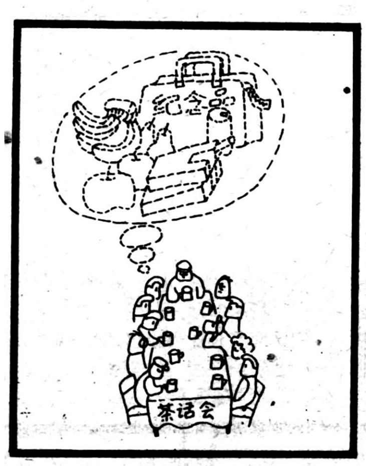

形象思维 王祖和 作

违法事不干 昧心钱不赚

——记南郑县新集个体工商户首志贤

首志贤从1982年起从事个体钟表修理业，他挣钱、做人均有个原则：“违法事不干，昧心钱不赚。”

一次，店里来了一个广州客，捧出一堆钟表件给首志贤说：“便宜的很，每袋5元钱。”首志贤打开一看，笑了，说：“你这货是残次加伪劣。”广州客说：“用这些零件组装成表，你知道每块能赚多少钱？”“不知道。”广州客探出4个手指头：“至少40元。”首志贤说：“就是赚个万字我也不会干！”广州客拿出一条进口烟继续纠缠，被首志贤一把推了出去。象这样的来客，首志贤近几年从自家店里一共推出去了29个。

又有一次，一个亲戚拿来一只失准的手表，要首志贤从顾客的表中给他换一个新机芯，首志贤说：“这不叫坑人吗？”亲戚无言以对，首志贤送他一块表，说：“没有表我可以送你，要新的我可以给你买，但缺德事不能做！”

首志贤还热情帮助邻人致富，近几年他义务带徒7个。逢年过节，首志贤总要义务修表几天。在修表期间，如果顾客的表坏得厉害，一时修不好，他就把自己的表先借给顾客带。对于修表把、调快慢、拨表针等小毛病全部免费。10年间，他共义务修表2万余只，少收费万余元。现在首志贤是南郑县个体协会副会长，省个协常务理事，并先后五次被评为区、县、省先进个体劳动者。

（兰信 逆行）

通讯