陕西工人報

SHAANXI GONGREN BAO 国内统一编号 CN61——0015

1991年5月21日 星期二 复字第1073期 代号51—7

宝鸡铁路医院严格管理挖潜堵漏
缓解医院经费紧张患者用药难问题

本报讯 宝鸡铁路医院针对药品价格上涨、医院经费有限，门诊患者用药紧张状况，挖掘内部潜力，采取措施堵漏洞，从而较好地解决了患者用药难问题。

这家医院是个市级职工医院，日均接待铁路职工家属及社会群众就诊者达数千人。一度曾因医疗费紧张购药少，出现了只能保证住院病人用药而门诊病人只能供应常用药的问题。

从1989年开始，这个医院自筹10万余元及分局投资6万元，建成了一座制剂楼，截至今年一季度已生产葡萄糖、氯化钠注射液等大型输液11种，共计12000瓶，还自制复方甘草合剂、炉甘石洗剂等59种口服和外用药品。

该院还针对宝鸡地区流传的“只要一人在铁路，全家吃药都不愁”的话，制定措施，明确规定：铁路职工家属和本院职工看病时一律携带病历；医生看病时，认真核对证件、病历和病人三者是否相符，坚持不见病人不开药的原则，达到用药与病情相符、处方与病历记录相符。并对用药限定开3天药量。对于人情处方，即非铁路职工享受免费或半费治疗者，以及“搭车”开药者，一经查出，除补收取药者该付的药费外，还要对开处方的医师进行与药费相同的罚款。

（孙素红 黄新华）⑭

潼关县纪检委对企业既监督又保驾

保护正当经营 为搞活企业铺路搭桥
强化监督职能 坚决纠正『三乱』现象

头条新闻 大奖赛

反县河口镇企业办与本报合办

本报讯 潼关县纪检委围绕经济建设这个中心开展工作：一方面强化监督职能，一方面把保护企业经营、维护企业利益作为使命和责任，制定出对企业的几项保护政策，受到各方面的赞同。

近年来，潼关县由于黄金生产的带动，经济发展愈来愈快，但企业遇到的问题也越来越多。县纪检委除继续完善对企业实行监督方面的纪律制度外，年初，又根据有关部门对企业乱收费、乱摊派、乱罚款和企业在发展中碰到的一些棘手敏感问题，及时做出“五不查一曝光”的决定。具体内容是：不查按承包协议发放的偏高工资和奖金；不查在业务往来中对客户在食宿上的适当招待；不查企业按制度和程序处理的不遵守劳动纪律的职工和解除不称职领导职务的事件；不查为搞活企业在工作中的失误；不查技术人员经组织批准向有关单位提供服务获得的报酬。一曝光是：对向企业和社会乱摊派、乱收费、乱罚款的单位在大街上的曝光栏中公开曝光。许多企业反映，县纪检委的这个决定如尚方宝剑，乱摊乱派的没有了，胡告蛮搅的减少了，企业发展顺当了。

今年3月，群众反映电影票价过高，他们责成物价部门立即调查，查出电影院非法所得2.16万元，处以2倍罚款，并将此事及时在曝光栏中曝光，责令其马上改正。电影院很快调整了票价。群众纷纷赞扬说县纪检委和物价局给他们办了一件好事。（齐宇强 申富远）⑭

主动请缨为企业解技术难题
贾乃钦等四人立功受奖

本报讯 西安市玉祥门果品批发部“秦俑”瓜籽炒货厂副厂长贾乃钦，职工张大同、李敬伟、潘文哲，为解决企业的技术难题，主动请缨并立功。

去年3月，秦俑炒货厂为了及时解决生产过程中的除尘去杂等问题，从外地购进两台干燥烘烤机。由于种种原因，这两台机器一直未能安装。副厂长贾乃钦等四人看在眼里，急在心里。为了及时解决质量问题，并为企业省下一万多元的培训、安装费用，他们决心自己干。经过一周的奋战，终于将机器安装起来并投入生产。新的机器安装后，可使企业的日产量增加1万斤。与此同时，他们还利用下脚料，自己设计、自己制作了一台“瓜籽分离机”，既解决了产品等级区分问题，又可为企业创造价值2万多元。为此，西安市果品公司工会于最近召开现场会，表彰贾乃钦他们关心企业，勇于为企业解难的事迹，并奖给他们1000元。

（寇宏利）

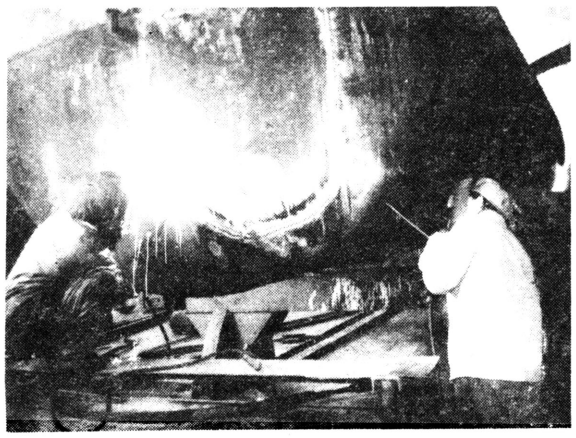

西安车辆工厂劳司对主办厂依靠而不依赖，靠过硬的产品质量取得主办厂三大主产品之一的罐车大修任务，并造出一批新异铁路运输罐车投放市场，获得铁道部高度评价。图为劳司车辆修造厂一角。 杨超 摄

精官与简会

·石闻·

有幅题为“三千老爷八百兵”的漫画，看了颇使人产生一些联想：现在，大家都在喊精简会议，但会却总是减不下去，这是不是与官太多了有些关系。

精兵简政年年喊，这些年兵（部队）倒是减了不少，可政却越来越庞大，尤其是主政的官越来越多了。一个县在文革前也不过四五个书记县长，现在五套班子、六套班子，加上以各种名义按县级干部对待的，少说也有几十个。原来仅有三几十名县处级干部的一些大企业，现在有的竟达数百名。至于领导机关中官多兵少的现象那就更普遍了。

官多当然与“庙”多有关。本来是一个部门管的事；既然分了四五个部门，自然要由四五个部门去办。办事就得开会，你开我也开，上下又要讲对口，会也就越开越多。那么多的领导，分工也越来越细。凡事还得讲个规格，你管的事能开会，我管的自然也得开，不然就成了“捎带”，岂不是不重视！这个部门开的会上级领导参加了，那个部门开的会领导不参加也就说不过去。难怪，现在有的部门开会的首要任务就是请领导，谁家的会领导请得越多、职位越高，会也就越开得“成功”。

还有一层，这重叠的机构，众多的头头，办起事来难免互相掣肘，有名有利的事你争我夺，棘手难办的事你踢我推；加之，政出多门，各有各的路数，不仅使下面无所适从，而且易于使领导之间产生矛盾。诸如“内耗”、扯皮等种种弊端莫不与此有关。君不见，在有的部门解决班子内部矛盾花费的时间精力远远大于指导基层工作，发挥职能作用，就是明证。

由此看来，这精简会议还是要从精官简“庙”作起。现在有一种看法，似乎一提加强什么工作，就要新设一个部门；重视那个方面的问题，就得给这个机构升格。这恐怕是增官添“庙”的一个重要原因。其实，机构臃肿，人浮于事不仅提高不了办事效率，反而会产生官僚主义等不正之风。若机关精干，目标明确，责任落实，“与其位，勿夺其职；任以事，勿间以言”，使各个岗位的负责人有职有权有责，既无推诿之隙，又无掣肘之虑，则定能事半功倍，那些不大必要，而又要劳民伤财的会议也就可不禁自少了。

这对贫苦夫妇在那不正常的岁月毅然收留了一个奄奄一息的女婴并尽心尽力抚育她孩子长大了却送还其生身父母他们奏出了——
秦地一支《渴望》歌

今年春节前，宝鸡市红光铁厂党委收到了这样一封感谢信：

“……贵厂职工杨东升夫妇在我们遭难时，把未满月的春莉抱回家中，把她抚养到15岁。更可贵的是他夫妇俩把15岁的春莉送还给我，分文不收，我要教育女儿好好学习，报答党的恩情，把养父母的恩德铭记心中……”

事情还得从15年前说起。

1970年，杨春莉的生父李文因所谓攻击“文革”，被打成现行反革命，坐了一年牢，1975年又被抄家。这时他的妻子生下了第5个孩子——春莉。全家本来就是吃了上顿没下顿，这又多了一张嘴，日子实在难过。

为了给孩子找一条生路，夫妇俩决定把她送人。李秀珍抱着奄奄一息的孩子赶到镇上，送给谁，谁也不要。第二天，李文在地里见到了正在干活的桓霞：“孩子你抱走吧，我啥也不要，只想给娃寻个生路。”看着李文那哀求的目光，桓霞的心软了。她和杨东升一商量，当天下午就把春莉抱了回来。

几天后，李文全家出走，搬进了秦岭深山。

当时，杨东升每月才37元工资，桓霞在家种地，小两口的日子还可以，突然增加了一张嘴，生活可就紧巴了。

桓霞刚把春莉抱进门，杨东升便拿出准备修房的钱买回了十几瓶炼乳。喝了20多天糖精水的春莉一吃炼乳，就象久旱的禾苗盼到了水一样，拼命地吸吮。桓霞生怕春莉有个闪失，不管白天黑夜，春莉一哭一闹，她就赶紧抱起来摇呀摇，嘴里还哼着不成调的歌，饿了就喂炼乳。春莉吃的炼乳空瓶就有一背篓。为了让孩子吃上新鲜奶，桓霞专门买了一只奶羊。白糖紧张，杨东升把自己的保健糖全部拿回家，还四处托人买白糖，一次就买十几斤。

春莉太虚弱了，都5个月了，头还挺不起来，8个月后，一天天胖起来，而桓霞却一下子瘦了40多斤。

春莉能走路了，桓霞就每天背着春莉到地里割麦子、种地、掰包谷。每次上工过河时，她先把孩子背过河，再过河牵羊、背麦子。有时还要背着孩子，夹一袋化肥上山。

自从春莉来到杨东升家，杨东升在生活上对自己更苛刻了。吃菜拣食堂里最便宜的吃，一年到头就是一身工作服。而每次回家，他都要买上大包蛋糕、面包、饼干带给小春莉。

经过7个春夏秋冬，酷暑严寒，春莉终于上学了。杨东升夫妻俩文化水平低，但对春莉的学习却抓得相当紧。每天春莉的作业本桓霞都看，发现有错误，或春莉不会做的题，桓霞自己也不懂的，就带着春莉赶到学校，让老教师给春莉辅导。

春莉理解爸爸、妈妈的心，学习也特别吃苦，年年被评为三好学生。

为了让春莉接受更好的教育，当春莉上四年级的时候，他俩把春莉转到宝鸡市清姜学校上学。为了照顾春莉学习，桓霞也来到宝鸡，在离学校不远的三合村租了一间民房。她一边做豆芽菜卖，一边照顾春莉，一晃就是6个春秋。

10多年来，杨东升和桓霞在抚养春莉的同时，也在不断打听李文的下落，直到1989年才知道李文已经平反并恢复了工作。杨东升找到了李文，提出把春莉送还给他。李文说：“你们10多年为了抚养春莉操尽了心，把她养大成人，我已经感激不尽了。再说你们和孩子之间有着深厚的感情。”杨东升说：“你也是在没有办法的情况下，才把孩子送给我们的，春莉是你的孩子，应该回到你身边……”。

杨东升夫妇俩商量好后，对春莉说：“春莉，你生父回来了，我们决定让你回到他身边去。”春莉一听马上哭了：“我不去！那时要不是你们，我早没命了。”春莉扑到桓霞怀里说：“妈，是你不要我了吗？你说嘛！说嘛！”桓霞那如泉的泪流在春莉的脸上。她捧着春莉的面颊说：“傻孩子，哪个当妈的不爱自己的孩子？可你是李文的亲生女儿，他更需要你。”

经过夫妇俩多次劝说，春莉明白了爸爸妈妈的心情，答应回到李文身边。元月11日，杨东升和桓霞当着镇政府工作人员的面办妥了送还手续。

谁能相信把女儿看得比自己生命还重要的人，却主动把女儿送还生父。这个消息传出后，立即在红光铁厂、凤县、宝鸡市引起强烈反响，人们都被他们这种无私的爱所深深感动。（罗西民）⑭

通讯

阳光牌高效节电灯受青睐

本报讯 西安市碑林节电灯厂坚持上品种、上水平、上质量，狠抓优质服务和售后服务，使阳光牌系列高效节电灯产品供不应求。

该厂是西北地区第一家生产节电灯的专业企业，产品系国家“八五”计划推广的技术项目之一。此种节电灯具有寿命长、起动快、保护视力、发光率高、外观新颖大方等特点，该厂并对售出产品实行终身保修，还可以旧换新，因而受到省内外用户的欢迎。⑪

前面有虎 后面有狼 韩沛 作