“家”和万事兴　安居方乐业

省电业系统工会　扎扎实实开展建家活动

本报讯　省电业系统工会在深入建家活动中，结合电业企业的特点，采取定置管理、群建自建、提高建家质量的办法，使职工之家充满生气和活力。

我省电业系统各企业党政工都非常重视建家工作，党委把建家活动作为加强和改善党对工会领导的一项重要内容列入议事日程，行政把建家工作作为整体工作的重要组成部分，主动帮助工会解决建家过程中的困难和问题。西安电力机械厂金工车间党政工密切配合提出了三点成一线的定置管理建家计划，把生产经营的难点，作为建家的热点，把支部工作的中心，作为建家的要点，把职工群众关心的疑点，作为建家的重点，对职工之家的管理工作做到定位、定岗、定人、定职，使车间的产值、利润和职工的整体素质都迈到了一个新水平。

家建到车间，根扎在班组，发动职工群建自建，提高建家质量，是电业系统深入建家的又一特点。在建家过程中，他们从上到下形成了一个信息网络，使上情能及时下达，下情能及时上报。安康供电局变电分会每年通过职工小家征集两次意见，1990年，该分会通过职工之家征集意见25条，及时处理了10条，这些意见，大部分都是有关企业生产经营的问题。

“家”和万事兴，电业系统各企业工会把深入建家的重点放到一个“和”字上，在尽最大力量为职工创造较好的工作环境和学习环境的基础上，把关心职工疾苦作为增强“家”的凝聚力的一个重要手段，从关心职工生老病死、家中天灾人祸，到调解夫妻拌嘴、婆媳摩擦，使广大职工真正感觉到家的温暖，心情舒畅地把身心都投入到生产经营中去。　（王　维）㉖

咸阳工行领导班子　解决问题刀下见菜

本报讯　工商银行咸阳市支行领导班子为职工办事，做到刀下见菜，不拖不推，调动了职工的积极性。

今年三月，该行通过民主的方式，将职工反映上来的一百二十多个问题归纳为二十二个。这些问题大都与行里的自身建设以及职工个人生活有关。该行领导就此专门召开会议，将要解决的问题交由各个领导分头具体负责，落实了责任制，并向广大职工立下了军令状：在上半年全部解决。随后，该行领导针对职工反映上来的「有的基层领导班子不团结，工作平平」问题，先后对七个基层的领导班子进行了调整。对职工反映的「积压二百多万元的奖品」一事，该行采取果断措施，在短期内全部处理完。该行还先后清理了长期借用的几名工作人员，并及时办好给家属区搭车棚，整修了职工食堂，增设了职工文化娱乐场所等实事。

在为职工办事的过程中，该行的领导经常深入各基层单位，倾听意见，为职工解决一些具体问题。仅今年上半年，该行领导下基层的次数也比上年同期增加了一倍多。　（柳江河）

西安火车站　广泛开展劳动竞赛活动

本报讯　去年荣获铁道部“文明车站”称号的西安火车站深入开展群众性的劳动竞赛活动，促进了安全运输生产，今年上半年实现了运输总收入13128.5万元，旅客发送人数447.3万，分别完成计划的105.4%和103.2%。

为了适应铁路“大包干”的新特点，西安车站工会近年来着力抓好四种形式的劳动竞赛：一是围绕运输生产主要指标，组织以安全任务为主要内容的流动循环红旗竞赛；二是围绕端正路风、提高服务质量，开展文明站台、文明候车室、文明售票窗口、文明磅口、文明售货车“五口”竞赛活动；三是围绕落实两化标准及出勤、纪律，坚持在各车间、班组开展三级台阶竞赛活动；四是根据季节性繁忙等特点，有针对性地开展如春运竞赛、战高温竞赛等短期性竞赛活动，调动了职工的生产积极性，取得了显著的经济效益与社会效益。

（穆森田　郭亚莉）㉑

省工艺品进出口公司、西安车辆厂　广大职工踊跃为灾区捐款

本报讯　陕西省工艺品进出口公司及其所属吉尔瑞商行的职工得知苏皖等地区发生洪水灾害后，积极开展募捐活动。现捐款已达1.2万人民币。这笔救灾款将由有关部门转交灾区。公司经理李秦燕说：“兄弟省市遇到了困难，国内外那么多单位和个人都伸出了友谊之手，我们怎能袖手旁观？虽然我们公司只有88人，捐款数目也不大，但表达了我们的心意。”　（陶晓峰）

又讯　铁道部西安车辆工厂党政工团组织联合发出“为灾区职工捐献一元钱”活动的倡议后，全厂广大职工积极响应。截至7月15日，该厂职工已捐款1.062万元。　（李文刚）㉔

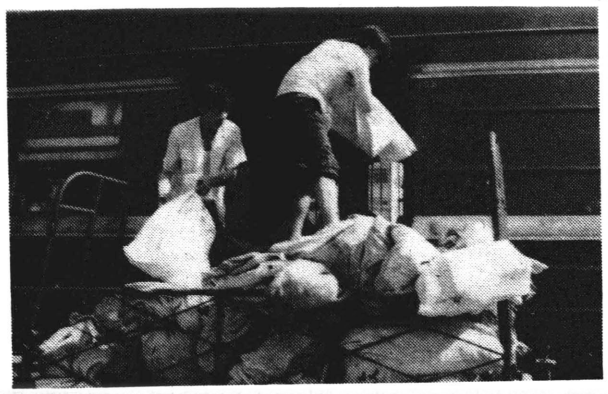

在西安地区出现持续高温的情况下，西安邮件转运局转运科，积极采取措施，组织好邮件运输生产，从六月下旬至今已安全装运邮件三十五万八千余袋（件）。　乔树发　摄

抓龙头　创优质　带全局　凤县上半年县办工业呈现好势头

本报讯　凤县在上半年工业生产中，注重抓“龙头”，以质量求效益，使县办企业呈现出好的生产势头。截至6月底，县经委所属17家企业完成产值2217.4万元，比去年同期增长55.03%，占年计划的70%，实现利润比去年同期增长50%以上。

凤县根据当地资源优势，调整产业结构，使这个地处秦岭山区的县形成了以矿产采选业为龙头的县办工业格局。今年以来，县委县政府把工作重点放在对本县经济有着举足轻重作用的“龙头”企业上，并在县办企业中结合开展“质量、品种、效益年”活动，以优质产品求效益。这个县的银母寺铅锌矿是一个新建的采选相结合的企业，条件好，潜力大。县委县政府支持企业围绕创省优产品、跨入省级先进企业的奋斗目标，狠抓管理，并对关键的浮选设备进行改造，使企业效益明显提高，到6月底，仅这个企业就完成产值1071.9万元，占年计划的85.75%，比去年同期增长188.99%，铅锌精粉品位、回收率等主要指标达到或超过国家标准，为这个县的经济起步奠定了良好的基础。

县农械厂、水泥厂属这个县的老企业，在激烈的市场竞争面前，他们抓住产品质量不放，争创名优，使自己的产品连续保持省优或在同行业评比中名列前茅，赢得市场。

（张革风）㉖

关键在于市场　·广　凰·

近日阅报，发现“时间过半、任务过半”的报道又多了起来。厂家们喜气洋洋地报捷：完成任务若干若干，产值若干若干。

乍一看，这是好事。但返过头一想，这若干的产值是完成了，然而产成品质量如何？是否适销对路？局部范围的社会劳动是否转化为全社会范围内的社会劳动。即产品是否为社会所需要。倘若“时间过半、任务过半”，而产品依然在工厂或商业的仓库里睡觉，不能很快派上用场，这产值再多，任务再过半也是无用的。

今年是质量、品种、效益年，企业应在这个基础上努力增加产量。这也是开拓市场，企业谋求发展的路子。为了产值，弄出一大堆市场不需要的产品堆在仓库，然后向上级报喜，过几年再把这产品大削价大甩卖或“判处死刑”朝废料堆里一扔，这样的蠢事，我们不能再干了！

说长道短

职工信箱

集体企业职工能否办理退养手续

百事通先生：

我父亲是一名县属集体企业工人，1959年参加工作，今年已满50周岁。因我家居住农村，不久前父亲向所在单位提出退养申请，然而厂领导却以不符合国家有关规定为由不予办理。请问在此方面国家是怎么规定的？**读者　张斌**

张斌同志：

按照国家和我省的规定，对1959年底以前参加工作，家居农村的老工人办理退养的条件是：男工在50岁、女工在45岁以上，且连续工龄满30年的，方可办理退养和招收录用子女手续。连续工龄的计算，按照工人退休的连续工龄计算办法办理。上述规定是对全民所有制单位而言的，集体所有制单位是否参照执行，各地、各单位则有不同规定，你可与你父亲单位的上级主管部门联系，询问这方面的具体规定。**百事通**

▲7月1日凌晨2时许，韩城市红星村青年刘兵用红布蒙面，手持快刀，翻墙闯入本村卜俊霄家中抢劫。面对持刀歹徒，这家居住在山区的独户单身妇女没有胆怯，她抡起了扁担，10多岁的儿子及老母也奋起同歹徒展开了搏斗。将罪犯逼入窑洞后，在民兵联防队员的协助下将其抓获。

（严明　东林　培育）

▲6月16日下午，铁二十局渭南技校学生熊萍由西安返校候车时，发现一个十二、三岁的小女孩面色焦急，便上前询问。原来，女孩是由成都到西安找绝缘材料厂的伯父陈锡潭，却错过了接车时间。她自小在四川农村长大，没出过远门，所以又急又怕。熊萍安慰了小女孩，并带她找到省机械进出口公司陈锡潭的朋友家里，交待清楚后，才踏上返校的路。事后，学校从陈锡潭的感谢信中闻知了此事。　（高忠杰）

▲6月11日，潼关县太要派出所接群众举报，有贩毒分子在太要活动。太要派出所所长吴敏建、副所长尚振中立即组织全所干警兵分六路，奋战两昼夜，一举抓获了15名贩毒分子。6月13日，15名贩毒分子被押解到桐峪镇、城关等地，由公安部门向广大群众揭露其罪行。（兰笙民）

祖孙三代勇斗蒙面恶徒　技校学生助女孩寻亲人

全国工行系统表彰先进个人　我省32人被评为“文明优质服务标兵”

本报讯　由中国工商银行总行1990年度在全国范围内组织的“文明优质服务标兵”竞赛活动近日揭晓，工行总行在层层推荐评比的基础上，对在此活动中表现突出的1009名职工，授予了“文明优质服务标兵”称号，并予以通报。其中我省大荔县支行的刘学植、西安解放路办事处的张敏灵、李杰等32名同志获此荣誉。他们大部分来自工作一线，在平凡的岗位上做出了很大成绩。

省工行工会最近转发了工总行的表彰决定，号召全省工行职工学习他们的先进事迹和无私奉献精神。　（行工文）㉔

企业大抓组织落实　职工纷纷慷慨解囊　国棉四厂　完成为残疾人捐款任务

本报讯　近日，西北国棉四厂将凝聚着全厂职工情与爱的1.67万元人民币交到了省残疾人福利基金组织，成为我省大中型企业中率先完成“捐赠两元钱，为残疾人事业作贡献”任务的单位。

拥有8000多名职工的西北国棉四厂，一直很重视残疾人工作。近年来，他们先后设法开辟渠道，安置了50多名残疾人就业。我省10单位倡议开展为残疾人捐赠两元钱活动通知下发后，该厂立即召开厂长办公会，召集车间、部门及工会主席研究部署。为帮助职工充分了解此次活动意义，厂里在张贴标语、发倡议外，还通过广播、闭路电视进行广泛宣传。并对因病、因公外出职工补了课。纤纺车间一千多人，一周就搞好了这项工作，细纱车间党政工领导带头多捐，为职工起了带头作用。

（魏建军）㉔

热烈祝贺

陕西省唐都科研药厂

西北独家引进杨振华专利生产

西安851口服液

荣获一九九一年北京国际博览会银奖

联系人：王育兰　安香桃

电话：54892

西安常压锅炉厂

陕西省先进企业、文明单位

产品荣获国家金奖

地址：西安市长安中路141号

电话：52009　53153

电挂：2290

邮政编码：710061

陕西省生活锅炉厂

我厂为省首批E级锅炉专业厂家、主要生产热水锅炉、蒸汽锅炉、茶浴炉及非标加工。各种产品质检、环保指标合格，高效节能，售后保修18个月。

厂址：西安市建工路30－1号　邮编：710043

销售科联系人：贡孝明　电话：337027

边家村经销部联系人：周安生　电话：55670

长乐西路销售部联系人：叶龙　电话：337276

长乐西路技术服务部

联系人：王自力　电话：332344