让剩余物资为大企业分忧，为众职工解愁

已形成一个跨行业、多门类的综合服务实体

本报讯　（记者　桂维平）“办起了厂子，安置了孩子，稳定了老子，减少了乱子，”——这是铁道部西安车辆工厂职工对该厂劳动服务公司的形象化评价。10年来，该公司已先后安置待业子女5066人，累计完成产值达7691万元，创利1345万元，上缴国家税金621万元，已逐步形成一个跨行业、多门类的综合服务实体。

西安车辆工厂是全国唯一设计、制造铁路运输罐车的大型企业。然而，数千名的待业青年已成为困扰企业安定、影响职工情绪的突出矛盾。在工厂的积极扶持下，厂劳司担负起为企业分忧、为职工解愁的重任。1980年厂劳司创立初期，他们从维护工厂安定团结的大局出发，将1775名待业青年和800多名老“五七”人员一次转为集体固定工，并安置了工厂优化组合下来的350名富余人员。从而消除了企业不稳定因素和上访人员频繁现象。

在生产经营中，这家劳司充分利用大厂的技术优势及产品转让等有利条件，瞅准大企业经营的“缝隙”拾遗补缺。同时不断把自己的经营触角和待业人员的就业门路拓宽到为社会和大企业服务的各个领域。截至目前，该劳司除拥有铁路车辆修造厂、配件厂、翻砂厂等8个骨干企业外，还有劳司装卸起重队、劳务队、建筑队以及饮食、修理、缝纫等经济实体。

为了提高职工的文化和技术素质，该劳司先后投资70万元，举办文化培训班、技术讲座和专业技术轮训等。随着劳司企业的发展，经济效益的提高，劳司职工人均年收入达1780元，在工厂的协调支持下，劳司职工的住房、医疗保健、子女入托等难题基本得到了解决。

用行政手段强制企业背水一战

韩城市冻结亏损企业人员外调

本报讯　“从今天开始，亏损企业一律冻结人事关系，所有人员不得调出亏损企业”。本月13日，韩城市委副书记、市长刘根成在全市上半年经济分析会上，郑重宣布了市委、市政府的这一决定。

企业一亏损，部分职工不是以主人翁精神出谋划策帮助企业度难关，而是想方设法调入效益好的企业，长期这样下去，这部分没有责任感的职工就会成为“流水兵”，吃垮一个又一个企业。韩城市冻结亏损企业的人事关系，目的在于用行政手段强制亏损企业背水一战，扭亏增盈。与此同时，市委、市政府还制定了一系列政策，重奖那些为企业扭亏增盈做出贡献的职工。

（宁永泉）㉗

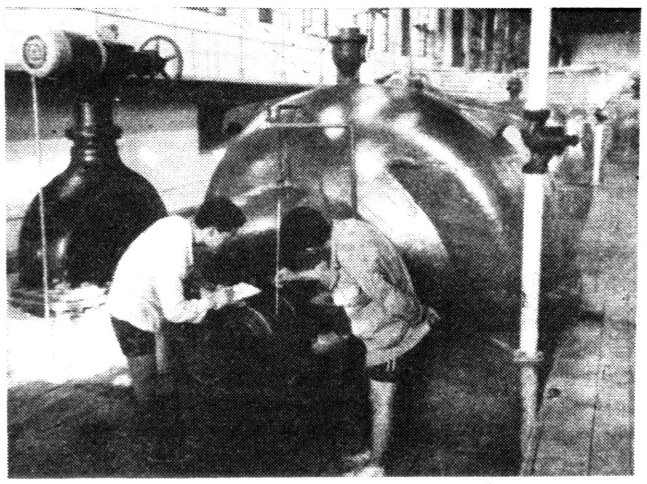

六月十七日以来，关中东部一直没有降雨，旱情十分严重，省交口抽渭灌区开动二十六座大型抽水泵站，全力以赴抗旱，截至七月十六日，已灌溉秋田五十万亩。图为机电值班人员在四十一度高温的机房工作。　马文全　王永儒摄

西华山机械厂　西安火车西站

重视做好防暑降温工作

本报讯　国营华山机械厂第三季度生产任务特别重，又遇天气格外炎热，该厂党政工领导从保护职工健康出发，召开了强化防暑降温的紧急会议，制定了一系列切实有效的措施。

该厂调整了作息时间，将高温期的工作时间缩短到7个小时。按照不同工种，他们为高温作业增发了适当的降温费，对一线生产工人在工作时间内增发降温食品，供应单位负责送到现场。为了保证职工生活用水，他们决定在生产与生活用水发生矛盾时，首先保证生活用水，并规定了每日三次供水时间。他们还加强了医院、保健站的值班工作，对中暑职工优先抢救，并为一线单位集中保管一些必备药品，以备临时急需。

（殷传清）

又讯　6月下旬以来，西安地区持续高温，为保证一线职工搞好生产，西安西站把防暑降温工作当作一项重要任务安排。

他们在积极给职工发放白糖、茶叶等防暑降温用品的同时，分布在各车间的10台冷饮机都配有专人制作，向现场职工供应。他们还把机关干部分成6个组，每组都有站级领导参加，利用中午休息时间为一线职工熬绿豆汤，每天给职工送到岗位上。各车间也组织干部给一线职工送冰冻果汁。

（雷国强）㉗

石慧英和“导引养生功”

令人难以置信，如今担任着中华全国导引养生功科研会副秘书长、省气功科研会导引养生功学会主任、省气功科研会常务理事，社会活动十分频繁的石慧英，曾经是位两度瘫痪、大脑失去记忆、双目近乎失明达10多年的伤残女性。

1969年冬，风华正茂的石慧英因公病残。水肿使她的体重由110多斤增加到180多斤，脑压也高出正常人二倍，她成了一个畸型人。后来在丈夫的支持下，石慧英自费参加了气功学习班，在一些气功大师的治疗和指点下，她身体康复很快。

石慧英四处拜师学艺，求教于导引养生功的创编人张广德教授，当时正在河南办气功学习班的张老师深深为她这个病残人的诚心所感动，破例收她为编外学员。当时身患重病的石慧英学功困难很大，张老师先让她坐在板凳上练，练了几天她嫌练不好，就靠着树练，硬是凭着顽强的毅力学完了全部课程，结业考试，她的功理课以100分的成绩跃居全班第一，功法考试也获得了优异成绩。

气功和中西医三结合的治疗方法使石慧英再次站了起来。为了使更多的病人尽早解除病痛，她开始在商洛举办免费气功学习班，传播导引养生功法。紧接着她又应省老年体协邀请，举办了全省范围内的导引养生功学习班，使导引养生功很快在全省传播开来。

石慧英从自费学功到义务教功，以至后来的开会、学习、搞大型活动等，花去了她和丈夫几千元工资积蓄，在她的努力下，目前学导引养生功的学员已达十万多人。这些人中，有不少人通过练功治好了多种疾病，商洛地区百货公司退休职工郑玉英跟随石慧英学功，不但治好了多种疾病，连“O”型了一辈子的风湿腿也变直了。

石慧英一心扑到气功事业上，组织传播各种功法的无私奉献精神得到了社会的承认，她多次被评为省地气功界和老年体协的先进个人，1990年还被评为全国老年体协先进工作者。（蔡　萍）㉖

说长道短

如此“绝招”用不得

·张　超·

今年，由于干旱等自然灾害的影响，我省关中东部小麦减产幅度较大，增加了公购粮征购工作的难度。对此，有些地方不是从耐心细致的宣传教育工作入手，想方设法解决实际问题，而是看眼前，图省事，想出了“以小制大”的“绝招”：谁家完不成公购粮任务，在校的小学生就不准上学。我省有一个乡政府在6月下旬，就将刚收忙假返校的数百名小学生撵出了校门。笔者认为，这种“绝招”还是立即绝迹为好。

诚然，完成公购粮任务是每一个农民应尽的义务，对于那些没有完成任务的农户应该从实际出发，做耐心细致的思想工作。用停止学生上学的手段代替思想教育工作，只会使群众产生逆反心理和不满情绪，损害党和政府的威信，引起消极的社会效果。将无辜的孩子赶出校门，剥夺他们受教育的权利，这种做法不但使孩子们的幼小心灵遭受创伤，而且是法律所不允许的。

笔者不禁要大呼一声，这种“绝招”万万用不得！㉗

税收知识问答

问：什么是税务违章行为？

答：纳税人违犯各项税收的政策、法令、条例、征管法规的行为，统称为税务违章行为。如不按规定办理税务登记和使用税务登记证，不按规定办理纳税鉴定申报、纳税申报，不按税务机关的要求建立、使用和保存帐务、票证、拒绝提供纳税资料和不接受税务机关监督检查，偷税、抗税、漏税、欠税等都属税务违章行为。⑨

（詹河林）

庆安公司班前向职工敲安全钟

本报讯　国营庆安宇航设备公司每天上班前5分钟，利用公司有线广播提醒广大职工戴好安全防护用具，自觉遵守各项安全规章制度，向全体职工敲响班前安全钟。

该公司从今年5月初开始开展安全月活动，制订了11条适应本单位夏季安全生产特点的具体措施。他们还通过公司闭路电视播放了“安全警钟在我心中”的录像片。　（刘鹏安）㉖

杏林镇卫生院积极为优抚对象服务

本报讯　华县杏林镇卫生院积极为优抚对象服务，被优抚对象誉为贴心人。

该院从1984年起，每年3月5日对优抚对象实行义务体检，送诊上门。今年以来，他们在用刷标语、出板报等形式宣传“双拥”工作的同时，率先在全县成立“双拥医疗服务中心”，设立“双拥诊疗室”、“双拥病房”，对优抚对象实行出诊、挂号、打针、急诊、体检五免费，在就诊、收费等方面实行优先；对危重多病行走不便的设立家庭病床；并向全镇的烈军属、伤残、老复员军人、带病回乡的退伍军人107人，颁发了医疗优待证。5月份，该院已对这些优抚对象分三批作了免费体检。军属武金锁身患高血压后遗症，医院还给他设立了家庭病床。　（李　坚）㉔

简讯

△**中国人民保险公司**最近对全国一百一十六个农村保险先进县进行了表彰，我省志丹、扶风、秦都等十九个县（区）荣获全国农村保险先进县称号。　（高　军）

△**西北电力建设总公司**在山东齐鲁石化公司乙烯工程建设中表现突出，最近被该工程指挥部授予建设立功单位称号。　（谨震　建军）

△**陕棉八厂**组织力量对老式织袜机进行攻关改造，试制出高档棉型运动袜系列产品。　（刘宏毅）

△**省纺织工业公司工会**近日举办民主管理电教师资培训班，该系统二十多家企业七十名工会干部参加。　（许迪吾）

△**渭南建行渭华储蓄所**截至六月底净增存款一百五十一点三八万元，提前半年完成全年储蓄存款任务。　（赵竹梅）

△**澄合矿务局**广大职工响应局党政工部门的号召，积极为灾区人民捐款，首批捐款已达三点五万元。　（李守义）

工厂内外

见义勇为　郭站长抓获小偷受称赞
教训沉痛　一学生下河游泳把命丧

▲7月11日下午3时许，宝鸡市经二路某单位子校初二学生王某与两名同学在清姜河游泳时，因其游技不佳，不慎掉入深水潭中，溺水而死。年仅13岁的王某不幸亡故，其父母痛不欲生。目前正值暑假期间，希望家长引以为戒，管好孩子。　（焦　训）

▲6月17日中午，郑州开往重庆的283次列车在白河县车站刚刚停稳，正在站台上维持秩序的该站站长郭国军忽听有人喊道：“抓小偷，我的提包被盗啦！”他立即赶到现场，根据旅客提供的情况，飞身跨上正在启动的一列货车，抓获了小偷，夺回了被盗的提包。大家纷纷赞扬郭站长见义勇为的精神。

（杜克俭）㉗

热烈祝贺
陕西省唐都科研药厂
西北独家引进杨振华专利生产
西安851口服液
荣获一九九一年北京国际博览会银奖
联系人：王育兰　安香桃
电话：54892

西安高压锅炉厂
陕西省先进企业、文明单位
产品荣获国家金奖
地址：西安市长安中路141号
电话：52009　53153
电挂：2290
邮政编码：710061

陕西省生活锅炉厂
我厂为省首批E级锅炉专业厂家、主要生产热水锅炉、蒸汽锅炉、茶浴炉及非标加工。各种产品质检、环保指标合格，高效节能，售后保修18个月。
厂址：西安市建工路30—1号　邮编：710043
销售科联系人：贾孝明　电话：337027
边家村经销部联系人：周安生　电话：55670
长乐西路销售部联系人：叶龙　电话：337276
长乐西路技术服务部
联系人：王自力　电话：332344