秦龙牌神枕经济效益和社会效益猛增

近日荣获了第三届全国抗衰老科技大会「金寿杯」优质产品奖

本报讯　陕西咸阳保健品研究所研制的秦龙牌神枕受到了国内外患者的青睐。在七月十八日闭幕的第三届全国抗衰老科技大会上，荣获了「金寿杯」优质产品奖，顾复康药枕等系列保健品被大会列为优质推荐产品。与会的二百多位专家、教授对秦龙牌神枕的神奇疗效给予了充分的肯定，对该所针对人们的常见病、慢性病不断开发新型保健品给予了热情的赞扬。

据了解，秦龙牌神枕投产两年来，已先后六次荣获国家奖励，并取得了很好的经济效益和社会效益。销售量由去年的十五万只，提高到上半年的十三万只，产值由去年的三百万元，提高到上半年的二百六十万元。预计今年的产值可达六百万元，税利一百二十万元。现在，秦龙牌神枕除销往全国各地外，还远销美国、日本、香港、台湾等国家和地区。（秦文）

严管理　上质量　促效益　抓纪律

领导班子决心带领全厂职工尽快走出低谷

我省亏损大户之一的陕毛一厂

本报讯　曾经被誉为“毛纺一枝花”、“亚洲明珠”的陕西第一毛纺厂去年后竟成了我省的重点亏损大户之一。为了扭转被动局面，今年以来特别是5月份新党委书记、厂长徐峰到任后，在先后召开9次座谈会、全面了解情况的基础上，采取各项有效措施，决心团结领导班子成员，带领全厂职工尽快走出低谷。

——实行“三包一定”承包经营责任制。企业把各项经济指标进行纵向到底、横向到边的层层分解，分别签订承包经营合同，完成和超额完成任务奖，完不成任务罚。

——推行全面经营核算管理，实行三级管理，二级核算。

——贯彻“全员有奖销售办法”和“新产品开发试制一条龙奖励办法”，落实盘活资金和开发新产品的经济责任制。

——打破铁饭碗，搬掉铁椅子，实行干部招聘制，领导任期制，全员合同制，多劳多得制。工厂适时组织全厂职工对干部进行一次全面的民主评议，实行优留劣汰，并在全厂进行一次优化组合，层层签订聘任劳动合同。在分配方面，实行质量否决，安全连座、全额计件、双百计奖，拉开奖金档次，克服平均主义，彻底打破大锅饭。

——清理积压原材辅料和各种下脚废料，使滞留资金变为活资金，使积压原材料进入流通领域，使下脚废料变废为宝。

——狠抓质量攻关。由4名厂级领导负责，以生产车间为主体，建立条染、细纱、精染、梳纺4个质量攻关组，解决关键工序的产品质量问题，严把原料、半成品、产成品三个质量关，以工作质量来保证产品质量。

——全面进行企业整顿。近几年，陕毛一厂管理较乱，纪律松弛，一度大门口成了“自由市场”。今年5月份以前，虽进行了整顿，但未能奏效。徐峰厂长针对工厂实际，响亮地提出“一级做给一级看，一级领导一级干”的口号，并要求干部提前到岗，厂领导工作到晚10时。同时开展“两整顿”、“两加强”、“两治理”活动，即：整顿劳动纪律，整顿工艺纪律；加强现场管理，加强班组建设；治理干部软懒散等靠要思想作风，治理生产过程中的跑冒滴漏和脏乱差。通过认真的整顿，目前，陕毛一厂已出现了良好的开端。（齐天）

城镇信使

西安三单位联办专家门诊部

经有关行政部门批准，中华全国中医学会西安市分会、中国中西医结合研究会西安分会和西安市中医医院联合开设的“专家门诊部”，近日在西安市建国路二巷七号开业。该专家门诊部聘请西安地区久负盛名的医学专家、学者坐诊，内设中医和中西医结合的内、儿、妇、针灸、皮外、五官等科目。（杜淑玲）

医疗保健性纹胸通过省级鉴定

由西安天力生化研究所与陕西紫阳经济扶贫开发公司研制开发的“天力宝纹胸”近日通过省级技术鉴定，并投入生产。该品系用名贵中药采用科学加工而成，集治疗、健美于一体。经省中医学院附属医院、西安医科大学一附院等单位临床观察结果表明，该纹胸对乳腺增生、乳腺炎、生理性乳房萎缩、先天性乳房发育不良有极明显疗效。（孟新芳）

钢木分户防盗门问世

西安市灞桥区金属结构厂最近在西北首家开发生产出“渭水牌”钢木分户防盗门。该产品集房门与防盗门于一体，与传统防盗门相比，用材少、造价减少一半，经西安市质检、公安等部门鉴定，该产品具有隔热、耐压、保温、噪音小、防盗性能好等特点。（郁文）㉔

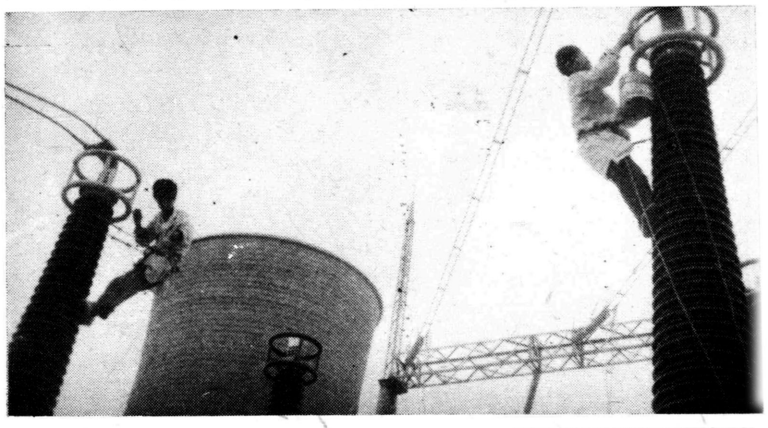

为保证渭河电厂3号机组锅炉点火和沣河变电站早日投运，一个由西电公司开关厂40余名职工组成的突出队对数十台六氟化硫断路器进行了抢修，受到用户赞扬。　罗荣心　摄

心中装着群众的刘宏福

十佳职工之友　证文　本报与西安公交总公司联办

他叫刘宏福，54岁。他干瘦、背微驼，看起来并不如他的名字那样排场。可就是这个弱不禁风的人，凭着一股忘我的实干精神和一颗滚烫的赤心，使铜川市公交公司工会连年被省市工会评为模范职工之家、先进基层工会，他本人也跻身于全国优秀工会工作者行列。

作为公交公司的工会主席，刘宏福时刻把维护职工合法权益当作头等大事。近年来，公司的医疗费猛涨，成为企业发展的负担。医疗制度的改革已势在必行，可在如何改上存在意见分歧：职代会的意见职工医药费报90%，家属报50%。可行政上嫌比例太高，不同意。职代会开不下去只好休会。会后，老刘从容不迫地找到公司经理，谈公交职业病，讲职工的承受能力。在他的坚持下，行政上终于采纳了职代会的意见。

这一制度推行后，医药费是降下来了。可有些职工，特别是老职工感觉有病，为了节约钱就以身体抗病。刘宏福不忍心这些为企业奉献终身的同志因小病没治或没检查出来而被病魔夺去生命，他提议公司　每两年对全体职工进行一次体检，对女职工每年体检一次，对检查出病的职工的医药费全部报销。这样，一些大病可通过体检这一关查出，解决了职工的后顾之忧。有个职工生病后，市里几家医院都不能确诊，最后他坚持不惜代价送到上海，才被确诊。事后他说：“职工信任咱，咱不去管，良心过不去！”

老刘是个务实的人，在他的倡导下，两年来公司建立了51人参加的为职工办实事的队伍，成立了七个互助储金会，职工无息存款1.1万元，给306名职工解决了临时困难。对150户生活困难的职工给予1.1万元的困难补助。他还亲自慰问了250个生病职工，给206个老职工过生日，把组织的关怀和温暖送到职工的心坎上。

为了大家，他从顾不上自己的小家。他有5个孩子都在上学，老伴又没工作，全家七口就靠他那不到200元的工资生活。去年几个孩子招工，光培训费就要交1.5万元，生活本来就捉襟见肘的他一下就成了“欠帐万元户”。这沉重的负担把老伴愁得没办法，便对他说：“你常给人救济，能不能给咱也救济一点”。刘宏福却嘿嘿一笑：“咱管这事咋能给自个儿救济，这不让人笑话！”（宫玺峰）㉔

青工罗宗凡一项发明获国家专利

本报讯　铁二十局中心试验室青工罗宗凡研制的遥控自动拉帘机通过国家专利局审定，最近获得专利。他的名字和成果被载入即将出版的《中国著名学者辞典》一书。目前他还有一项革新成果和一项发明成果正在申报专利。（冯炜）

税收知识问答

问：什么是税务行政复议？

答：税务行政复议，是税务机关解决公民、法人和其他经济组织因不服税务机关的征税决定和违章处理决定而引起的争议与纠纷的行政司法行为。

问：哪些人可以进行税务行政复议？

答：公民、法人和其他经济组织对税务机关的征税决定和违章处理决定不服，有权依照《税务行政复议规则》的规定向税务机关申请复议。

问：税务行政复议申请以什么形式提出？

答：复议申请必须以书面形式提出。申请人应向有管辖权的税务行政复议机关提交复议申请书一式两份。

问：税务行政复议申请应记明哪些事项？

答：（一）复议申请人的姓名、年龄、住址或称号、地址、法定代表人的姓名、职务；（二）委托代理人的姓名、年龄、职业、住址；（三）复议申请人的营业执照、税务登记证号码、经济性质和经营范围；（四）被提起复议的税务行政处理决定的内容，并附有关材料；（五）是否已经执行原税务机关行政处理决定，具体执行数额和日期，并附有关证明材料；（六）请求事项和理由；（七）申请人签名或盖章。⑪　（张新）

简讯

△**西安第一印刷厂**积极开展向灾区捐款活动，截至22日全厂共捐款2.4695万元。（宣传科）

△**总后3507厂**广大职工踊跃向灾区捐款、捐粮。截至7月20日，共捐款1.2万多元，捐赠粮票4000斤。（何　炯）

△**省建十一公司团委**组织广大团员青年通过义务劳动、生产突击、拾金回宝为企业创造直接经济效益13.6万元。（刘宗文　任怀平）

△**省建二公司团委**今年以来组织团员青年开展拾金回宝活动167次，为企业增产节约6万多元。（雷晓义）

△**工商银行武功县支行**大胆改革公费医疗制度，对职工一律依照工龄档次按比例实行公费医疗补贴。（曹魁）㉖

为泄私愤妄图炸工厂　雍犯被逮捕

工厂内外

▲汉江制药厂临时工雍晓勇图谋报复，妄图纵火爆炸工厂，该犯已于7月5日被依法逮捕。今年5月以来，雍犯因个人私欲未能满足，遂产生报复恶念。雍犯经多次试验，制成了一套定时引火装置。6月9日中午，雍犯身带引火装置，趁车间工人吃午饭之机潜入车间，在一酒精桶口安放了定时引火装置，点燃引线后，仓皇逃离现场。在这千钧一发之际，幸被值班人员发现，迅速掐灭了引线，避免了一起重大恶性事故的发生。（李兆平　张林兴）

排除险情冒雨守现场　群众免受害

▲6月23日下午6时30分，临潼火车站附近的一条高压电线被风刮断后，落在了公路中央。正在车站广场执行任务的车站派出所民警殷铁军发现险情后，立即叫人通知有关部门断电，并带着两名联防队员在暴风雨中守候40分钟，保证了过路群众的安全。电源切断后，他们又和其他同志一起投入接线工作。（刘龙金）

家有“小康”　省电凉爽

300瓦家用空调优价供应

“小康”牌家用空调，不用氟里昂，无污染，永远制冷。特低噪音，小时耗电0.3度，家用电表无需增容，不影响电视机、冰箱的共同使用。制冷量1000W／h，适用于9—15m²房间，每台售价2300元，五台以上每台再优惠20元；保修一年，终身维修。

近期还备有特优特价商品供选购：

万宝牌豪华型抽油烟机265元／台，全自动型298元／台。峡江牌燃气热水器296元／台。电冰箱电子除臭器具备灭菌功能，全自动型35元／个，半自动型32元／个。照明型电子灭蚊器19.4元／台。

陕西省农业科教仪器公司

地址：西安市北关草滩路34号（龙首村）

电话：61652或723373转284

热烈祝贺

陕西省唐都科研药厂

西北独家引进杨振华专利生产

西安851口服液

荣获一九九一年北京国际博览会银奖

联系人：王育兰　安香桃

电话：54892

西安常压锅炉厂

陕西省先进企业、文明单位

产品荣获国家金奖

地址：西安市长安中路141号

电话：52009　53153

电挂：2290

邮政编码：710061

陕西省生活锅炉厂

我厂为省首批E级锅炉专业厂家、主要生产热水锅炉、蒸汽锅炉、茶浴炉及非标加工。各种产品质检、环保指标合格，高效节能，售后保修18个月。

厂址：西安市建工路30—1号　邮编：710043

销售科联系人：贡孝明　电话：337027

边家村经销部联系人：周安生　电话：55670

长乐西路销售部联系人：叶龙　电话：337276

长乐西路技术服务部

联系人：王自力　电话：332344