●玻璃屋

大为年轻

□申天风／文

不知什么时候，红颜悄悄地褪去了，才知道“十八的姑娘一朵花”的那份珍贵，才知道今天梳妆台前的涂脂抹粉，怎么也遮盖不住眼角的皱纹和眉宇间的忧烦，怎么也不能再造一张年轻的脸。昔日相恋相爱的“朋友”有了主儿，且事业显露，这才大彻大悟：原来他才是我拼命忘却又不能忘却的人。创造的季节才体会到“书到用时方恨少”的滋味，才知道大学四年靠临时抱佛脚得来的高分，远不能负载一个沉重的使命……

因为年轻，我们不用关心什么霜滋润，什么霜遮盖，我们不需要镜子，只需在水笼头前抹一把脸便去匆匆约会；因为年轻，我们轻看那些吊死在一棵树上的殉情者，不会为一个“大男孩”死去活来，不在乎爱和被爱，青春在心猿意马的寻觅和放弃中失去了光彩；因为年轻，我们执迷于对“尼采”、“弗洛伊德”的高谈阔论，热衷于“漂流”和冒险，而该念的书却都没有念，虚掷了那段宝贵的“黄金”时光。

然而生活的馈赠并非永恒的。

今天我方感悟了“只有失去以后才知道它的珍贵”这句先知者的教诲。在我们平凡的一生里，能堪几次失去与错过？好在我们在失去与错过以后，没有懵然无觉。错过的不再回来，那就把握住现在。虽是韶华已逝，但是中年那种成熟与含蓄的风度并不亚于青春的光彩；错过的不再回来，那就珍惜被喻为“金丝鸟笼”的小家里一饮一啄的真情，虽然会有各执己见的固执与磕碰，但是只要彼此懂得尊重，爱的篇章会象加速器一样促进我们事业有成；虽然我们不再年轻，为人妻、为人母、为人师要我们尽心尽责，但是，我们会拼却每一个周末和假日，用知识去丰富生活，充实人生……

我们只有这一生，这是我们唯一的价码，我们懂得了珍惜，因为我们不再年轻！

●生活调色板

看一眼花园

□方晓蕾／文

我是数月前来到古城的，在这里默默地生活着。

从我的住处到我上班的病房之间，是一段长长的路，要走十来分钟。路边是花园，但我一直匆匆地，从来没注意过它一眼。上班匆匆，下班匆匆，沉入到我的寂寞中去。似乎我一直在给自己造着一个网，一个难以破的茧。远离了朋友、亲情，这让我受不了，我真有点恨这儿的生活了。

我甚至对我的病人态度恶劣，整天阴着脸。我不给这个陌生的环境一点笑容。我觉得这个环境不容我，没我的朋友。

一天早晨，我照样匆匆地去上班。当我走过花园时，有人叫我，我停住了，回头一看是病人，我的病人。她笑咪咪地对我说：“方医生，上班还有一会儿，你为什么不看一看花呢？”我想说“不”，但是，我不能拒绝微笑。于是，我停住了，立在栏杆外，静静地看着花园里的花，一朵又一朵，艳艳地象一张张笑脸，我不能不承认，花儿真美。

“你好象很不开心？”我的病人问。

我点了点头。

她沉默了一会儿，说：“你活得太匆忙了。你为什么不看一眼花园呢？”

她接着说：“生活就象这花园，是美的。关键在于你是否容纳她，发现她。”

我被她一语惊醒，深深地看了一眼花园。我明白，这一天，我将是多么地愉快和幸福。

刊头设计／袁庆瑞
本报编辑／吕　劲

●多棱镜

“理想之家”不理想

■白雾／文

朋友从兴平来，要买一台微型收录机，我带他来到广告上说的“购物理想之家”的西安百货大厦一楼家电部购买了一台。拿回去听了没半小时，竟变成了聋子。朋友不知何故，用手去拍，竟拍出一螺钉来，我与朋友不敢再大意，随拿去换。

任好话说尽，女营业员才打开一试，果然有问题。但见螺钉已出，便一口咬定是朋友自己摔坏的，不给换。正说间，又一螺钉掉出，有目共睹，质量可见一斑。可几位营业员稍作商量后，决定仍不能换，因为换回去就再也卖不出去了。

交涉不成，我便与朋友找到大厦总经理，总经理又介绍找到业务经理，业务经理态度尚好，即派一业务员与我俩一同到一楼营业厅，结果仍然不给换。业务员向我们耸耸肩：“我也没办法。”说完借口还有事走了。我与朋友面面相觑，惨然而逃。

看来“购物理想之家”并不都理想。

此时方知老娘亲　□积令／图

●良友诊所

大丈夫的妊娠反应

□郑小能／摘

虽然听起来象句戏言，但是确实存在男子妊娠反应，不过这种反应完全是心理因素造成的，医学上称之为妊娠综合症，其症状是焦虑、头晕、做恶梦、甚至呕吐和嗜食。在每10个即将当爸爸的男性中，至少有一人在他妻子怀孕期间有上述反应，有些人的反应甚至会持续9个月，直至其夫人分娩之后症状才会消失，与妇女相比，男性妊娠反应怕是有过之无不及。

这种阴差阳错的现象是男子进入“父亲情境”百感交集而引起的。将为人父的喜悦，等待婴儿降生的焦虑，对即将肩负的责任感到惶惑，对宝宝将取代自己在爱妻心目中的地位的担心，以及对母子健康状况的忧虑，种种强烈的情感交织在一起导致了男子的精神紊乱。更有趣的是：个别男子在其妻子临产前几周还常常做自己“难产”的恶梦。世人都知妇女十月怀胎的艰辛，却很少有人了解男子一朝为父的酸甜苦辣。

●写真角

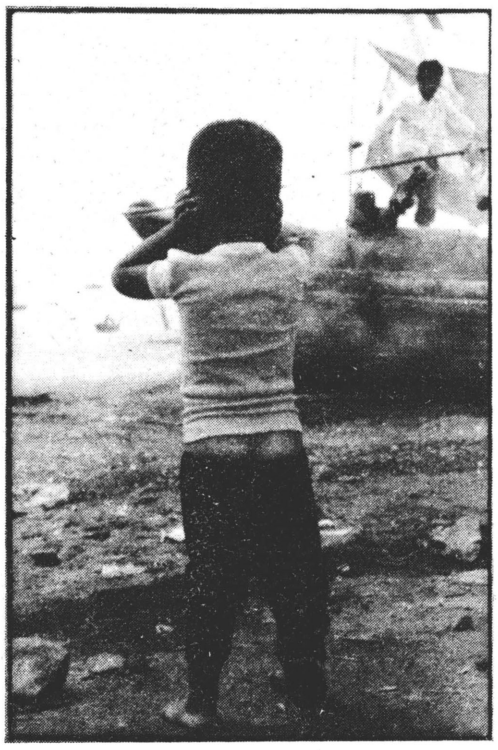

新船出海　□沈宇／图

国家二级企业　省质量管理奖企业
四川省三台水泵厂
厂家厂价系列提供：
热水泵、清水泵、管道泵
产品质量一流，价格同行业最优
西北经销部，西安市东五路20—1号
经理：肖定益　电话：716940
剑门水泵　国际银奖

治疗脱发有新法
市卫医广字第91－00013
兴庆医院使用全国治秃名医赵章光研制的“101”毛发再生精治疗各种原因的脱发，同时加服“101”系列分型汤剂、丸剂，效果更佳。欢迎患者前来应诊。
地址：西安兴庆医院（乘8、10、27、402路汽车，102路电车动物园站下车即到）
电话：332640　331672　邮编：710048

陕西咸阳玻璃钢公司为您提供玻璃钢系列产品

我公司是生产玻璃钢产品的专业型公司，现有固定资产90万元，流动资金140万元。有职工165人，其中专业工程技术人员31人。年产值达450万元，产品主要有各种玻璃钢瓦、8—1000T／H玻璃钢逆流式、横流式、冷却水塔系列玻璃钢通风管道、酸碱运输罐、储存罐，还有西北地区独家生产的玻璃钢屋顶风机、离心风机、轴流风机及各种防腐工程和耐酸瓷砖花岗岩防腐地面等，现场施工，并承接丙烯酸高级涂料内外墙喷涂工程。本公司产品已销往全国11个省市，受到陕西彩管总厂、陕广厂、西安仪表厂等广大用户的好评，连续三年被当地政府命名为“重合同守信用”单位。

本公司产品一律免费保修五年，终身维修。我们的宗旨是：信誉第一，优质服务，保证质量。欢迎广大用户光临指导。

经理：史庚仁　地址：陕西省咸阳市文汇西路2号　电话：216329　邮编：712000

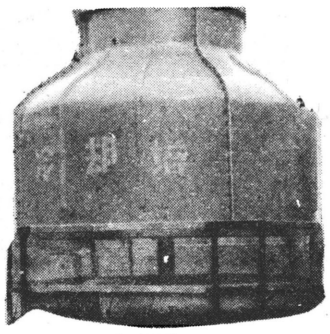
冷却塔

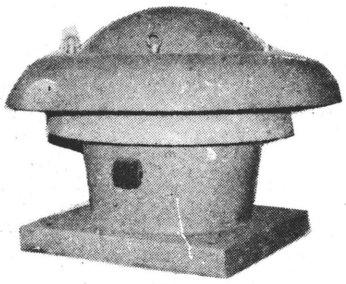
离心式屋顶风机