廉洁实干多奉献　同舟共济度难关

慕明宜带领职工赢得“四连冠”

百文杯
当代职工风采录征文
省百货文化用品公司
陕西中百制皂厂
协办

本报讯　（记者　桂维平）“廉洁、实干、奉献”这简朴无华的6个字，是记者日前在国营五二三厂座谈会上听到的职工对该厂厂长、全国“五一劳动奖章”获得者慕明宜的评价。

年过半百的慕明宜自1985年初任厂长以来，把地处偏僻乡村的中型三线印刷企业搞得红火了起来，在竞争条件极差的环境下连续4年经济效益跃居省新闻出版系统印刷企业之首，令同行们刮目相看。

慕明宜常说，企业领导者的威信，在于无私奉献的事业心、奋发进取的意志和心里是否装着职工利益。他是这样说的，更是这样做的。工厂地处农村，职工生活、购物十分不便，老慕组织有关部门建起农贸市场，吸引近30个零星摊点来生活区经营，大大方便了职工的生活。针对职工住房难题，慕明家亲自调查摸底，广泛征求职工意见，集资近百万元建宿舍楼，使48户中青年生产工作骨干迁入新居，使全厂人均住房由9平方米提高到11平方米。为了方便职工的衣食住行，老慕三次推迟购买小轿车，尽力压缩非生产性开支，挤出资金购置了大轿车、救护车，安装了闭路电视网，增添了职工娱乐设施。

老慕患有严重的肩肘炎、痔疮等病，一次他肩肘炎发作，跌倒在办公楼上。但他却从不要车去就医，每次公出、看病都是骑上自行车，由此他还得了个雅号“不坐小车的厂长”。慕明宜不仅在生活上严要求，而且在工作上亦然。凡自己能起草的文件，绝不让他人代劳。在他的案头，记者看到老慕近两年起草的重要文件达39份之多。在奖金分配上，他处处以大局为重。1989年，局里给他奖励了1700元，而老慕却把奖金给厂级干部平均分配了，他的全年收入仅为全厂职工平均收入的1.4倍。在厂里规定机关干部下车间劳动的统计表上，老慕是唯一突破20天记录的人。

在生产经营往来和走访用户时，老慕廉洁自律，对厂内外人员为解决问题而馈赠的钱物一律婉言谢绝，先后拒收或退还了4000多元现金。他以一个共产党员的党性原则，身体力行的维护了党的威信和尊严。每每提及老慕的言行，职工们总是夸不绝口地说：“这样的厂长难得！”

调动职工的主人翁积极性　深化企业改革的着眼点是

·施启文·

以劳动人事、工资分配和社会保险制度改革为重点的企业经营机制改革正在逐步展开，形势发展很快，在社会上特别是在广大职工中引起了强烈的反响。企业三项制度改革和整个改革一样，是社会主义制度的自我完善，是为了兴利除弊，即为了改掉不适应生产力发展的生产关系和上层建筑的某些环节，使社会主义制度固有的优越性在新的经营机制下得到充分的发挥和更加切实的体现，增强企业活力，解放和发展生产力。要做到这点，必须把着眼点放在挖掘企业活力的源泉、唤起广大职工的主人翁责任感和积极性上。

职工是生产资料的主人，是企业的主体，这是社会主义企业的本质特征。因此企业的各项工作，无论是生产、技术、经营、管理，还是思想政治工作，都应与这个“本质特征”相适应，充分体现职工的主体地位。当前企业转换经营机制的各项改革也必须如此，不论经营机制如何改革，如何转换，企业的公有制性质不能变，职工的企业主体地位不能变。改革的出发点和归宿点是什么？决不是为了“治治职工”，而是为了保障职工的主人翁地位，最大限度地调动职工的积极性和创造精神。改革的对象是什么？不是职工，而是不适应乃至阻碍生产力发展的陈旧机制。靠谁去改革？不能只靠少数人，而要靠广大职工。企业的主管部门特别是企业的领导者必须牢固地树立职工是改革主体的意识，在改革的实践中真正把职工作为改革的动力，保证改革健康地向前推进。

深化企业改革，转换企业经营机制，必须坚定地相信和依靠职工群众，把全心全意依靠工人阶级的指导方针落实到改革的全过程。一是改革方案的制定要走群众路线。要让职工敞开心扉，广泛讨论，充分发表意见。二是要发挥职代会的作用。要全面落实《企业法》赋予职代会的各项职权，健全完善职代会的各项制度，努力做到规范化、程序化，让职工代表充分行使民主权力，改革方案要经职代会民主讨论，民主决策。三是改革方案的实施要依靠广大职工。要组织职工代表民主评议、民主监督，把行政管理与民主管理有机结合起来，保证改革的顺利发展。四是要向职工进行广泛深入的宣传教育，增强职工的思想承受能力，使改革成为职工群众的共识和自觉行动。实践证明，当职工群众真正意识到改革代表着他们的根本利益，切实体会到改革的根本目的是为了保障他们的主人翁地位和合法权益，从而把改革当作他们自己的事业时，他们就会自觉地支持改革和参与改革，把改革推向前进。

深化企业改革，必然涉及到利益关系的调整，涉及到职工群众的切身利益，必然会出现许多新情况、新问题，因此企业党政工要按照中央规定的企业领导体制的三句话的要求，尽职尽责做好工作。需要强调的是党政要关心支持工会工作，重视发挥工会组织的作用。各级工会要认真学习、深入领会、切实贯彻新《工会法》，要按照新《工会法》的界定，切实履行工会的权利和义务。要正确处理国家、企业和个人的利益关系，把维护人民的整体利益与维护职工的合法权益结合起来。要协助党委和行政做好职工思想政治工作，化解矛盾，消除某些不安定因素，让职工理解改革、支持改革。要关心职工生活，为职工多办实事。从总体上说，企业各项改革的综合成果，必然使职工生活随着生产力的发展和企业效益的提高而逐步改善。但在改革进程中就各种情况不同的职工来说，改革给他们每个人带来的实惠不尽相同。我们要更多地关心转业转岗职工的培训问题、富余职工的安置消化问题、老弱病残职工的困难救济问题等，工会要积极主动为他们排忧解难，还要通过参政议政的渠道，及时向行政提出建议，协助行政妥善解决。从而激发起包括眼前尚有一定困难职工在内的全体职工的积极性，推动改革和建设事业向前发展。㉘

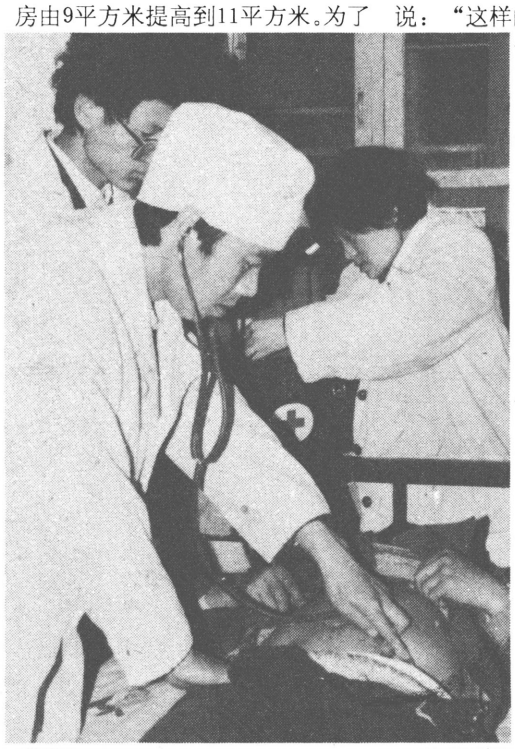

韩城矿务局第二医院青年大夫杨柯利、强富安、护士惠晓琴等人，两年如一日，利用业余时间，义务上门，为十位因公致残患者设立家庭病床诊治，分文不收，在矿区传为佳话。图为杨柯利（中）正在为患者诊断病情。　范武生·摄

西安水司及早动手确保夏季供水

本报讯　西安市自来水公司为了确保今夏高峰供水，他们及早动手，在4月底之前，对所有产、供水设备进行了全面检修，今年高峰供水方案也正式出台。

从去年10月份，西安市自来水公司就在全司范围内大力开展设备检修劳动红旗竞赛，干部职工经过6个月的努力奋战，对1748台（套）供水设备和84公里长的高压供水电路作了检修，对九处水源地的95眼深、浅水井进行了吹洗维修，给优质安全供水奠定了良好的物质基础。该司还对今夏高峰期最高日需水量进行了预测，决定今年高峰供水优先保证人民生活用水和为生活服务的加工工业用水，对工业用水实行计划压缩，限量供给，少供或者停供高能耗、滞消产品生产用水。对全市供水量、水压进行平衡分配，区分定量供水，分片定时加压，并以供水量多少制定了三种供水方案，确保平地有水，消灭断水区。

同时，这家公司大搞内部挖潜，开源节流，在渭河和滈河水源地更新6眼深井，恢复供水量1.8万立方米。

（李志有）㉗

中国职工疗养协会西北分会日前成立

本报讯　中国职工疗养协会西北分会近日在省临潼工人疗养院宣告成立，省总主席高盈民、副主席周忠群出席了成立大会并讲了话。

中国职工疗养协会西北分会由西北三省二区（甘肃、青海、陕西、新疆、宁夏）总工会、市工会所属疗养院组成，并吸收了上述地区、产业及有关厂矿单位的疗养院，会员主要是从事疗养、康复等专业的技术人员和疗养行政管理人员。该协会以研究自然、人工、社会——心理疗养因子的预防医疗康复保健作用及疗养医学科学管理为重点，有计划地进行学术交流，出版疗养康复学术刊物，并协助主管部门做好专业培训工作。

本报记者　田勇刚

鱼贩子露马脚　娃娃鱼遇救星
肇事者丧天良　气功师风格高

工厂内外

▲4月27日，西安铁路公安处巡警队第六组和第七组对132次客车进行治安整顿，当列车运行到广元至略阳区间时，巡警在11号硬席车厢查出鱼贩子宋兵伪装的两个塑料桶，内装国家二级保护动物“娃娃鱼”20多条。最近，巡警队已将20多条“娃娃鱼”放生大自然，受到了动植物保护部门的赞扬。

（董　林）

▲4月20日晚，来西安出差的汉阴县强华电器厂采购员谢明强在西关正街被一辆高速行驶的摩托车撞倒，疼得在地上打滚，肇事者见状飞车逃走。这时从人行道上过来一位40多岁的中年人，他把谢明强扶到路边，然后说：“我用气功给你治一治。”中年人右手微曲在谢明强腿部上空抓了几下，过了几分钟，谢明强站了起来。中年人又让谢明强留下地址，答应再登门治几次。谢明强问：“治一次多少钱？”中年人答道：“不要钱。”这位中年人就是省气功协会会员、西安航空电气公司二分厂复转军人骆启芳。

（田明辉）㉗

简讯

△**省安装公司四处**在社教工作中聘请省委理论讲师团的教授为职工讲课，并将讲授实况拍成录像到各施工点巡回放映。（徐松亭）

△**旬邑县工商银行**大力支持职工在职自学，现在该行已有百分之九十以上的青工参加大中专业业余学习。（赵希平）

△**西安市建二公司**老工人李儒发在参加援建苏丹工作中表现突出，被国家经贸部评为先进工作者。（王志武）

△**彬县建材厂**实行全额计件工资制，极大地调动了职工生产积极性，今年第一季度企业经济效益比去年全年增长了百分之五十九点三。（郝晔）

△**韩城市黄河机械厂**近日建成了一条年产一百五十吨的精密铸造生产线，生产柔性管接头系列产品，填补了渭南地区机械工业的一项空白。

（王海潮）㉗

西安醒狮艺术装潢部

优质低价经销各种装饰材料

银白铝型材　18.2元／公斤	茶色铝型材19.3元／公斤
天花棉　12.8元／张	木质坑板　43元／张
精铝扣板　7.5元／根	木地板　35元／m²
塑料地脚板1.15元／块	塑料扣板3.3元／m
有机片　65元／张	单复合板22元／张
铝合金柜台　930元／套	铝合金窗　230元／m²
铝合金门　360元／m²	

该部还以优惠价承接高中档装潢工程
总部地址：友谊西路15号　电话：754739
联系人：方成才
分部地址：太白北路70号　电话：715496
联系人：沈检锁

春游野餐　备吃备喝
请到北斗来

西北风豆奶，营养、保健、天然美。易拉罐、玻璃瓶，携带方便，老幼皆宜。
酸溜溜又添新系列：粒粒橙、杏仁露、沙棘汁、荔枝汁、蜜桃汁、鲜橙汁。多用杯，品茶、饮酒用处多；利乐屋，宝宝多快乐。
集体购买，价格优惠
国营西安市北斗饮料厂
联系人：王伟　电话：41105

西安常压锅炉厂
陕西省先进企业、文明单位、重合同守信用单位
产品荣获国家金奖
地址：西安市长安中路14 1号
电话：52009　752791　邮编：710061
电挂：2290　传真：53153

冠心康
主治：冠心病、心胶痛、胸闷、胸痛、心悸、气短、胃脘胀满、失眠等。
预防：冠心病、心肌梗塞、心肌炎
厂长：王运利
厂址：西安市西关正街198号
邮编：710082　电话：44142