不凭资历关系 全看贡献大小

铁二十局一处宝中工地 12名一线职工家属“农转非”

头条新闻大赛 秦洋公司协办

本报讯 最近，从铁二十局一处宝中铁路工地传来消息：12名做出突出贡献的职工同时领到家属“家转非”手续，结束了多年的“牛郎织女”生活。

该处是铁道兵集体转工企业，大部分职工家属是农村户口，长期过着分居流动的生活。个别职工不安心工作，把心思用在拉关系，走后门解决家属“农转非”户口上。针对这一情况，该处在分房、晋级、工资奖金分配、评功评奖等方面向一线职工倾斜的同时，下力气解决职工家属“农转非”问题。在宝中铁路施工中，他们将地方政府批给该处的“农转非”指标向宝中铁路大会战中作出突出贡献的职工倾斜。卫生员雍开弟经常奔波在30多公里的施工现场，为职工防病治病，使职工的发病率降到最低标准，在当地乙肝流行的情况下，该工点无一例乙肝患者。这次处里给他解决了家属“农转非”户口。

家属“农转非”政策向一线职工倾斜后，在职工中引起了强烈的反响，大大调动了职工群众的工作积极性。目前，该处职工争当先进，争作贡献的风气愈来愈浓。

（唐兴荣）

化妆品、食品广告不许乱讲话

两个《管理办法》规定：禁止盲目宣传医疗作用

本报讯 针对前一阶段出现的「换肤霜」、「减肥露」等化妆品广告夸大产品性能，欺骗误导消费者，致使消费者利益乃至身心健康受到损害的问题，国家工商局于近日发布了《化妆品广告管理办法》。同时，针对食品广告宣传疗效与药品相混淆、母乳代用品广告的大量出现，国家工商局会同卫生部联合发布了《食品广告管理办法》。

国家工商局副局长杨培青指出，食品，化妆品是与人们生活息息相关的重要商品，直接影响到人们的身体健康和人身安全，为此，各级工商行政管理部门要严格执行「两个办法」，严厉打击虚假不实广告。

针对「两个办法」的改革过程的主要内容，国家工商局广告司司长刘保孚说，虽然两个规章各自调整的范围不同，但指导思想是一致的：一是适应社会主义市场经济的发展，推动企业进入市场，鼓励保护企业依法进行广告宣传，并为此提供便利条件，简化不必要的审批手续和办事程序，二是规范企业广告宣传，严格广告内容的管理，保证化妆品、食品广告真实、健康、科学、准确。

刘保孚进一步解释说，有疗效的化妆品属药品，应由《药品广告管理办法》来管理，因此化妆品广告禁止宣传医疗作用或者使用医疗术语。同时禁止「纯天然制品」「无副作用」之类不科学的绝对化语言。至于母乳代用品广告问题，当前国际上的趋势是禁止或限制的，因此我国也向国际靠拢采取禁止母乳代用品发布广告。凡宣传食品保健食品、补品、营养滋补食品，具有防老抗癌、齿落更生、白发变黑等功能、疗效的广告也均在禁止之列。

据悉，「两个办法」于10月1日起正式施行。

（吕 晶）

喜忧参半看选才

·晓冬·

报载：36岁的段志奎是一名大集体工人，最近他被所在的内蒙古包头园林科研所破格聘为副教授级高级工艺美术师，而该所的3名大学毕业生则被优化下岗，其中两名到了传达室看大门。读罢这则消息，笔者喜忧参半。

喜是的，择优上岗，量才使用，以市场价值为标准的新型人才机制正在越来越多的企事业单位发挥它的积极作用，那种只注重学历、文凭，不看实绩的落后的人才观已被逐渐淘汰。随着社会主义市场经济体制的确定，过去靠吃“皇粮”、“计划饭”的单位纷纷被推向市场，这时，人才的作用就显得非常重要，于是，许多单位开始打破干部、工人的界限，对埋头苦干，有真才实学，为本单位在激烈的市场竞争中争得一席之地，做出贡献的人，或委以重任或破格提拔，这一系列举措，均起到了积极的作用。近期以来，许多学历不高，但踏实肯干，把自己的努力方向同市场接轨的企业职工、基层技术人员，不断取得令人羡慕的成绩，在市场经济大潮中脱颖而出，笔者不由得为之叫好不已。

忧的是，一些吃惯了闲饭，安逸饭的人，在以市场检验人才的今天，仍然不能转变观念，投身市场，其结果只能是被优化、遭淘汰。像有的大学毕业生自以满腹经论，学识过人，殊不知，他们所掌握的知识没有经过市场的认可，还没有转化成一种竞争力，所具备的学识也就毫无价值可言。所以，出现大学生看大门的现象，也就不足为奇了。

特约 长集短篇 西安金隆压铸有限公司（中美合资） 厂址：西安丈八北路中段 电话：745835 邮编：710077 模具 压铸 加工一条龙

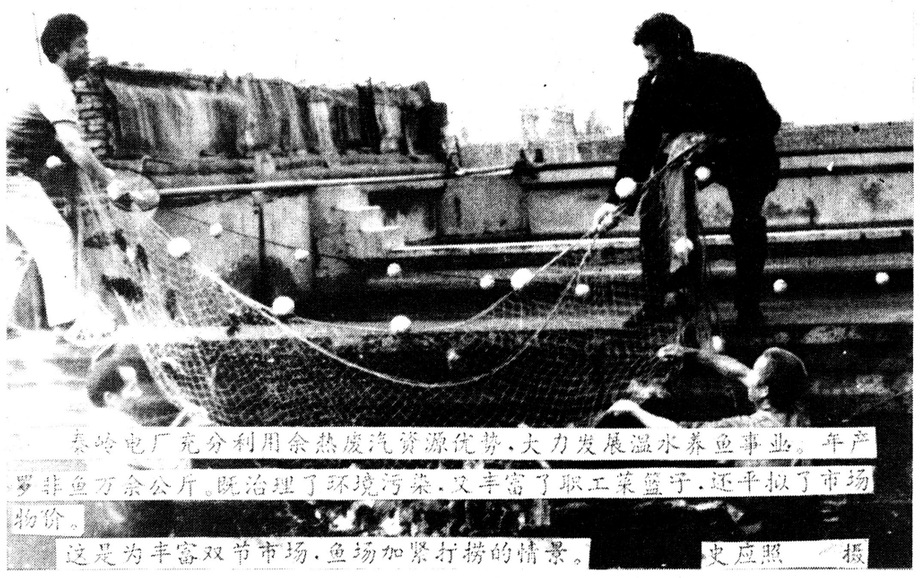

秦岭电厂充分利用余热废汽资源优势，大力发展温水养鱼事业。年产罗非鱼万余公斤。既治理了环境污染，又丰富了职工菜篮子，还平抑了市场物价。

这是为丰富双节市场，鱼场加紧打捞的情景。 史应照 摄

汉中街头新行当

自行车出租

本报讯 最近，在汉中街头，有一种广告格外引人注目，那就是“自行车出租”。

随着汉中对外开放的深入，使这座被人们称为“小江南”的城市充满了生机和活力。近一、两年来，全国各地前来汉中投资办经济实体的单位和个人逐渐增多，商品交易日益活跃，城市人口流动量也逐年成倍增加。但由于受地理条件所限，交通不便，使一些外地客人望而却步，公共汽车20多分钟才一班车，有的地方还不通车；坐“的士”觉得市区就那么大，小事大办不合算；坐人力三轮出租车，主要街道还不许进入。于是，颇有经济头脑的汉中人在街头办起了自行车出租行业，每小时出租费1元，超过3小时还可以优惠。你只要押上自己的身份证或接近自行车价值的押金，你就可以骑上七、八成新的自行车，潇洒地穿梭于大街小巷。 （许红艳）

咸阳市中级法院纠风自查再审错案

高陵新华书店蒙冤五载终得清白

三原美乐公司协办 “美乐杯”社会新闻大赛

本报讯 咸阳市中级人民法院最近在纠风自查中，重新取证，再审错案，蒙冤5载的高陵新华书店终得清白。

1984年10月20日，原高陵新华书店经理张志忠申请成立高陵县新华服务社，县文化局作为主管部门签字盖章批准，县工商局审核颁发了集体性质、独立核算的营业执照。次年3月，乾县杨汉乡供销公司、乾县经委工业供销公司在明知该社经营前提下，竟与该社签订了300吨钢材供销合同，并由乾县经委工业供销公司向东北某地汇款42.7万元。7月27日，该社因超范围经营被高陵县工商局依法撤销，西安市中级人民法院以投机倒把罪将张志忠等绳之以法，高陵县检察院已为乾县经委工业供销公司，杨汉乡供销公司分别追回25.7万元和5000元。结案两年后，杨汉乡供销公司以乾县经委工业供销公司擅自汇出巨款，给自己造成损失为由诉诸法院，而乾县经委工业供销公司则要求已被注销的新华服务社的主营部门承担经济赔偿责任。在审理中，乾县人民法院（一审）、咸阳市中级人民法院（二审）对证据审查不严，错将高陵新华书店作为服务社的主营上级（本案第三人）判决其赔偿损失、利息及罚款43万元，并出动法警强行查封帐号、扣压汽车，提走现金9700元，还四处张贴公告拍卖营业大楼，致使近10家出版社与该店断绝往来，正常业务陷于瘫痪，职工工资不能兑现，被省新华书店评为全省：“最差单位”。对此省市新闻出版局、市委宣传部、市总工会先后发出“送阅件”呼吁，一些省市领导曾出面协调，但一直悬而未解。

咸阳市中级人民法院通过详细调查、取证，日前做出终审裁定：本案一二审判决书认定事实不清，违反法定程序，予以撤销。

（耿旭东 董少锋）

正之风查处违纪案件 商南县围绕纠正行业不

重视「热点」真抓实查刀下见荣

本报讯 商南县在查处违纪案件中，注意从群众反映强烈的“热点”问题入手，认真开展专项治理，对那些利用行业特权或利用管钱、管物、管人的便利条件，以权谋私，搞不正之风，阻碍经济发展损害人民利益的违纪案件，抓住不放，一查到底，从严惩处。

涉及农民负担的案件和执法人员中的违纪案件是群众最关心的热点问题，该县由县纪委牵头，会同农业、财政、审计等部门抽调了39名干部组成了6个检查组对全县农民负担情况进行了全面检查，共暂停、废止涉及农民负担的文件196个，明确了农民负担限额标准。县纪委还认真查处了县化肥厂承包人将上级计划调拨的109.6吨化肥加价卖给农民牟取暴利近5万元的违纪案件。

近年来，该县政法干部队伍中执法人员违法违纪案件不断发生，影响极坏。该县在全县集中开展了一次干警作风、纪律大整顿，对揭摆出的执法犯法、打击不力、治警不严等问题，逐件予以落实处理。县公安局一名副局长在基层任派出所所长期间，将价值1000多元的赃物送给他人，受到党内严重警告处分。 （周文）

扎扎实实为职工办事

合阳县农业银行

本报讯 合阳县农行把关心职工生活作为大事来抓，狠抓“五小”生活福利设施建设，在费用紧的情况下，仍保证疑难病患者治疗资金，深受职工群众欢迎。

该行下属的7个营业所和22个信用社大部分单位分布在偏远的农村。为了改变职工生活条件差的问题，从1987年开始，该行大抓了以小食堂、小菜园、小浴室、小活动室、小图书室为内容的“五小”建设，并在住房等生活福利设施方面优先考虑基层。现在，县农行下属的四五人的乡村信用社的“五小”设施也得到了落实，所有的基层营业所和15个信用社职工都住上了小楼房。同家庄营业所还自办苹果园，去年每个职工分到自产苹果百余斤。

今年8月份，该行在体检中发现三名疑难病患者，行领导及时派专车将他们送到西安复查，并联系住院治疗。行长李国华说：“这些老职工对我们行是作了贡献的，尽管我们费用紧缺，但对治病必须给以保证。”他还与几位副行长、工会主席和基层所社的领导，专程带慰问品前往西安看望住院职工，帮助他们解决实际困难。为切实保证职工身体健康，该行日前还进行专题研究，就增强职工身体健康发出通知，对食堂、炊管人员、伙食标准提出了具体要求和标准，并为基层增发了体育用品，号召职工广泛开展文体育活动。 （杨令青）

金爵牌 国际金奖 神驹 ·沙棘油口服液·精制沙棘油 总后西安零五现代保健品厂荣誉出品 地址：西安市西郊昆明路（西段）一号 邮编：710077 电话：（029）743247 42869 42864 电报：1026 厂长：惠 勇 经营厂长：王文耕

中国之冠矿泉水 世界一流生产线

大荔矿泉水生产线投产

本报讯 我国目前规模最大、设备一流的中外合资矿泉水企业中法合资陕西大荔矿泉水有限公司，于9月28日在大荔龙首山下育红矿泉水源地剪彩正式投产。

被国家地矿部鉴定为“中国之冠、世界少见”的医饮兼用型大荔优质天然矿泉水，可与世界名牌法国甘露矿泉水相媲美。近年来，“白金液体”的矿泉水营养保健价值风糜国内外，消费需求日益骤增，但我国目前已建成的400多家矿泉水厂大部分是家庭作坊式的落后生产线。大荔县抓住黄金时机，积极寻求合作伙伴，引进法国西得乐公司90年代世界先进水平的矿泉水自动生产线。这条生产线一次试产成功以来，设备运行良好，已生产瓶装矿泉水近千吨，经陕西省卫生防疫站15项跟踪化验，质量批批达到国标。 （韩志刚 今青）

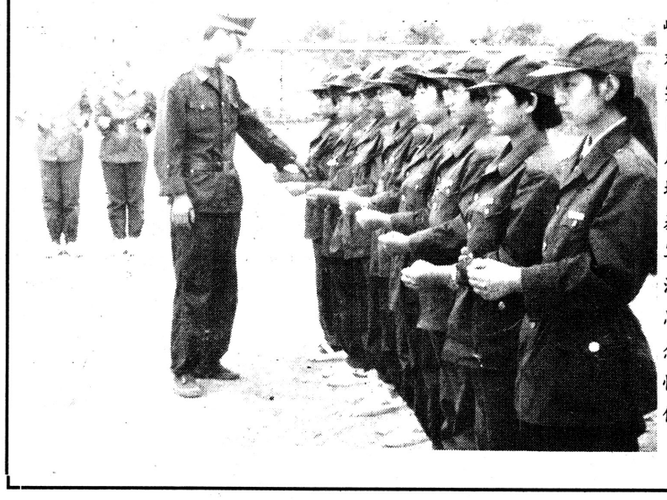

韩城矿务局下峪口矿，秋季开始对矿高级中学学生实施军事训练。其目的是为国家积蓄后备力量，为战时培养具有一定军事基础的兵员。通过军训使学生提高政治觉悟和爱国主义思想，增强国防观念和组织性、纪律性，促进德、智、体全面发展。

（陈凤鸣 摄）

纪念毛主席诞辰一百周年省集邮展迎客

本报讯 由省委宣传部、省总工会、省集邮协会等10家单位联合举办的「纪念毛泽东诞辰100周年」「93陕西省集邮展」，国庆节期间在省群众艺术馆隆重展出，这是我省规模最大的一次集邮展，吸引了近万名观众。 （虹文）

西电公司举办「红太阳颂」卡拉OK大赛

本报讯 西安电力机械制造公司工会最近举办「红太阳颂」卡拉OK大赛，18名选手的决赛实况向全公司职工现场直播，约有二万户职工家属收看了闭路电视，公司工会领导还聘请了公司职工中全国五一劳动奖章获得者和市劳模代表向优胜者颁了奖。 （西工）

西安市工商系统举办颂祖国文艺汇演

本报讯 西安市工商系统「颂祖国，爱工商」文艺汇演最近在人民剧院隆重举行。演员达150多人，全系统1000多名职工兴致勃勃地观看了比赛。 （惠冬霖）

国棉二厂从职工中择优招聘小学教师

本报讯 西北国棉二厂最近面向全厂职工公开招聘小学教师。他们采取平等竞争、择优录取的办法，从应聘职工中招聘大专以上文化程度、年龄在35岁以下的青工。通过文化考核、登台讲课等考察，已有10名青工被录取试用。 （宁光 周娟）

西安火车东站劳司8年没有「两乱」现象

本报讯 西安火车东站劳动服务公司重视抓路风建设，严格收费∞年共收发货物两万余批，没有发生乱加价、乱收费现象，受到货主好评。今年8月份以来，他们又实行挂牌服务、张榜公布有关收费标准和争做货主贴心人活动，先后收到感谢锦旗三面。 （押根成）

荧屏预告

西安舒乐软垫家具厂特约 舒乐软垫 第二名牌 地址：西安市劳动南路中段68号 电话：458480 邮编：710082

10月6日 星期三

四频道

21：20连续剧：半边楼（5、6）

八频道

21：10连续剧：阿香（5、6）

十频道

20：30连续剧：罪恶赌城（5、6）

十九频道

20：10连续剧：北京人在纽约（10）

10月7日 星期四

四频道

20：55连续剧：半边楼（7、8）

八频道

20：50连续剧：阿香（7、8）

十频道

20：30连续剧：罪恶赌城（7、8）

十九频道

20：10连续剧：北京人在纽约（11）

10月8日 星期五

四频道

20：35秦之声：庆贺节目展（蒲剧）

八频道

20：55连续剧：阿香（9、10）

十频道

20：30连续剧：罪恶赌城（7、8）

十九频道

20：10连续剧：北京人在纽约（12）

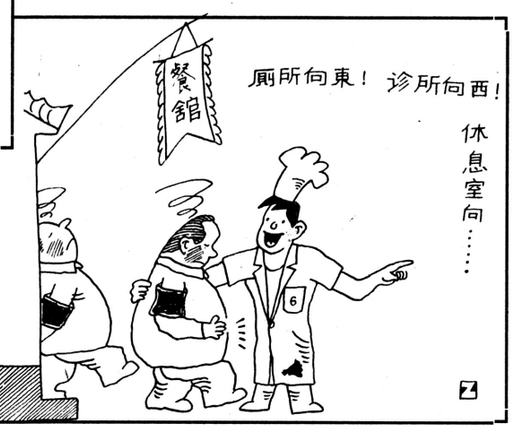

全方位服务 郑文全

台胞有求 列车长解难

▲9月12日，26名来大陆旅游观光的台湾同胞从十堰站登上268次列车后，8名持硬卧票的台胞找到列车长刘键，请求在列车上补办软卧票。为了满足这些年逾古稀的台胞的要求，刘车长精心组织安排，并与前方六里坪站取得联系，在车站的配合和协助下为他们全部安排了软卧。台胞们非常感动，拿出800元人民币给刘键表示酬谢，被婉言谢绝。

（卢建希 李安全）

▲近日，我从市场上买回一块羊肉，看上去很新鲜，没想到烹炒时，竟炒出了不少水，炒肉变成了煮肉。经了解，我们单位的许多同志都遇到过类似地情况，既有猪肉，也有鸡肉等。原来，是一些不法商贩为增加份量，把水注入肉内后再出售的“注水肉”。鉴别这种肉的方法是，用一张薄纸贴上后很快被浸湿易揭下，手摸有水感。笔者特在这里提醒读者在买肉时仔细辨认，谨防上当受骗。

（韩城发电厂宣传部 张宝民）

▲9月23日凌晨3时许，西安火车站一外地押运人突得急病，不省人事。正在值班的东站女工董文惠看到后，立即找来车子将病人送到距东站800米外的一家私人诊所。由于是半夜，诊所大夫怕出意外不开门，小董苦苦相求并说明了身份，大夫才出门接诊。经急救于清晨6时病人终于脱离了危险。（李志斌 马献福）

商贩黑心 “注水肉”坑人

影视表演新星培训班招生

一、招生对象及条件

招收具有高中文化水平，遵纪守法，身体健康，有表演才能，年龄25岁以下的男女青年。

二、学制及课程 本培训班学制一年。 开设的课程有：艺术概论、中外电影史、形体训练、化妆、舞美、语言技巧、表演基础知识、导演基础等。全部课程聘请西大、西影、陕西电视台、省人艺等单位的教授、讲师、表演艺术家、导演等授课。著名作家贾平凹、著名导演黄建新、荀良等担任顾问。

三、培养目标及学员待遇 本培训班将通过扎实的教学和严格的训练，培养能够从事影视表演、舞台艺术表演、文艺节目主持、服饰礼仪表演的专门人才。

学员修业期间，将得到在陕西电视台、西影厂、服饰礼仪演出等活动中展露才华的机会；修业期满，考核合格者，发给西北大学结业证明书。并向影视单位择优推荐。

四、学习费用 每生收取学费3000元；教材和食宿统一安排，费用自理，住宿费500元；其它学习和生活用品自备。

五、报名时间、地点及要求

时间：1993年9月28日至10月25日

地点：西北大学图书馆一层天宝公司 要求：持本人高中毕业证书、近期同一底版一寸免冠照片3张，交报名费10元参加面试，面试合格者发给入学通知书。

西北大学教务处

陕西天宝文化艺术发展公司

电话：（029）734393转2345

邮编：710069

联系人：黄小姐

“他”为你创造欢乐与和谐

省卫生报社专科门诊部、特邀“上海自然科学研究会”会员、曾参加“全国男性学研讨会”的张志杰大夫、采用秘方验方、穴位埋药、专治前列腺病、性欲减退、阳痿早泄、精虫稀少、男女不育。经多年临床验证，确有独特疗效，对各种性病一次根治、不复发，深受省内外患者好评。该门诊地址：可乘4路205路10路水司下车向西200米丰庆路西安汽车站后门对面。 电话：714541 邮编：710082

国家二级企业 省质量管理奖企业 剑门高效 JIANMEN 四川省三台水泵厂 厂家厂价系列提供： 热水泵 清水泵 管道泵 产品质量一流，价格同行业最优 西北经销部：西安市东五路20—1号 经理：肖定益 电话：716940 汉中销售部：经理：胡儒坤 电话：210369 剑门水泵 国际银奖