咸阳市秦都区人民检察院

立足反腐前沿 力查大案要案

长鹅杯 头条新闻大赛 秦洋公司协办

本报讯 咸阳市秦都区人民检察院在开展反腐败斗争中，坚持边整顿干警队伍，边集中查办腐败案件，自8月份以来，立案侦查各类案件10起，依法逮捕犯罪分子8人。案犯中，有县处级干部2名、科级干部3名。通过查办腐败案件，有效地贯彻了高检察院“严格执法，积极办案”的方针。

该院首先借风扬帆，大造反腐斗争声势。两月来，他们撰写反腐败报告、案例等宣传材料数十篇，并在秦都影剧院召开了2000余人参加的惩腐公捕大会。这些举措大大激发了群众的举报热情，两个月共受理群众举报经济案线索49件。在此基础上，该院突击抓办案，重点查办大案要案。在查办咸阳市石油分公司特大贪污贿赂案中，检察长胥志高、主管副检察长赵国昌，坚持临阵指挥。人人以办案为重，每人每天休息时间不足3小时。一些干警有病仍坚持不下火线，终以半个月时间将此起贪污受贿30余万元的特大案突破。此后，又用10多天时间侦破了一起中行营业所业务员利用职权贪污公款10余万元的特大经济案。目前正在查办的罪案中，多属大案和假冒商标案。（李建军）

「反弹琵琶」亦动听

·蒙宪元·

报载，昔日企业界“婆婆”卡“媳妇”，“媳妇”看“婆婆”脸色行事的现象在济南将随着“百家企业评政府”活动的开展而得以改变。原来，济南市政府抽出115家企业的150名代表组成16个评议组，重点对握有企业“生杀”大权的市经委、外贸经委，工商、财政、税务等19个单位和系统进行职能转换评议。济南市政府每隔半个月将收集评议组反映的情况向被评议单位反馈。而被评议单位则要限期整改，做到件件有着落，事事有回音。若有给企业“穿小鞋”的单位，一经查出将严肃处理。

在当前企业落实《条例》，转换经营机制的过程中，企业是多么希望得到政府部门的大力支持和协助。应当看到，不少政府部门正在积极变领导为服务，变指使为配合，与企业心心相连，推动了企业的发展，得到了企业的好评。但还有一些部门和单位要么行动迟缓，要么还一下子放不下“婆婆”的“尊严”，舍不得下放手中的权力，还有继续再卡“媳妇”的现象。一句话，政府部门职能转换的现状是不平衡的。而这种现象势必使企业的发展受到影响。

笔者以为，济南开展的“百家企业评政府”的活动，无疑将会对政府部门的职能转换起到强有力的促进作用。他们的这个让下级去评议上级的高明之举，难道不象“反弹琵琶”一样，也能发出十分美妙和动听的音乐吗？

特约 长箫短笛 西安金鹰压铸有限公司（中美合资） 厂址：西安丈八北路中段 电话：745835 邮编：710077 模具 压铸 加工一条龙

颗颗炸弹中靶心

——驻陕航空兵轰炸某师演习纪实

黎明，轰炸机群即将起飞，去千公里外支援陆军大部队反击入侵之“敌”，对“敌”纵深重炮阵地实施毁灭性打击。

当军械师们把一枚枚发亮的墨绿色重磅炸弹挂进弹仓的时候，一场大雾凭空而降，很快笼罩了机场，临战气氛愈加浓烈。

“能见度300米”。气象员报告。这大大低于轰炸机1500米的最低起飞能见度标准。塔台内一片肃静，能不能准时起飞？人人都在担心。从塔台望去，只见停机坪上的轰炸机群时隐时现在流水般的浓雾中。

“用预备机滑行吹雾，打开跑道灯、沿跑道侧设三个接力指挥点，准时起飞。”坐镇指挥的许大宝师长果断下令。

“砰”随着一颗绿色信号弹蹿上雾空，第一架战鹰轰鸣着穿过预备机吹开的雾隙，旋即消失在茫茫雾海中。紧接着，又有5架战鹰依次顺利升空。

许师长创建性的超常规指挥，赢得塔台内一片赞许声。而在如此恶劣天气中以误差0秒的准确时间强行起飞，该师也没有先例。

10分钟后，6架轰炸机相继跃出雾海，急速爬高进行战斗编队。带队长机机长高永民团长用无线电对讲机简捷地提醒了3号僚机：“向左，减小坡度”。随即，6架战鹰一次拦截编队成功，以大队跟进队形出航。

此刻，高团长心中并不轻松。今天的飞行火药味实足：前线指挥所要求轰炸机攻击目标时间误差不得超过正负5秒钟，然而航线陌生，“敌”战区四面环山，难发现目标，加之诸兵种合成作战，稍有疏忽，就会贻误战机，担子着实不轻啊！

轰炸机群穿越十万大山，大约1小时后，进入茫茫戈壁沙漠上空。这时，地面几乎没有可以用来较正航线的地标。领航员只能依靠机上仪表和风力资料进行推测领航。空中无线电保持静默。

突然，前方有架强击机一闪而过。高团长明白，那是友邻部队最后一架攻击目标完毕的返航飞机。轰炸机群已准确进入目标区域。

“发现目标！”高团长话音刚落，投弹手商余达迅速打开投弹系统，用光学瞄准镜死死地将目标套在十字线中央。从高空俯瞰，靶标象铜元般大小。“投下”、“投下”、“投下”，3架轰炸机接连投下炸弹，与此同时，另外3架飞机对另一目标实施轰炸。串串炸弹在数千米高空划过条条优美的抛物线，呼啸着砸向“敌”重炮阵地……

地面，“敌”重炮阵地冒起冲天烟尘，前后不到3分钟就土崩瓦解了。尘烟未散，陆军开始了最后的攻击，排炮有序地向敌阵延伸覆盖，坦克错落有致地向前推进……

轰炸机群返航途中，机场塔台收到前线指挥所令人振奋的消息：6架战鹰以航线无偏差、时间0秒的误差临空，一次进入，一次投弹完毕，每颗炸弹都准确地击中目标，成绩均为5分。

这就是9月18日晨，驻陕航空兵轰炸某师历史上首次在实兵演练中对陌生野战靶场成功地实施了实弹轰炸的壮观场面。（胜利 自领 孙利）

三原美乐公司 协办 “美乐杯”社会新闻大赛

省建行工会职工技术培训结硕果

本报讯 从10月15日结束的省建行职工业务技术比赛上传出好消息：比赛的10个计分计时单项赛，全部打破该行历年的纪录，有的项目还超过总行要求，这是省建行工会狠抓职工业务技术培训的结果。

省建行工会把抓一线职工业务技术培训当作工会的一项重要工作来抓。他们经常同主要业务处室联系，制定培训计划，采取请进来送出去的办法，把外省的业务技术尖子请来，工会主要领导带队到各基层单位巡回表演献计，以提高广大职工的业务技术水平。此外，他们还经常组织技术尖子外出学习，把好的经验学回来进行传授。工会还经常组织基层行之间开展服务一线的业务技术比赛，交流经验，切磋技艺，激发了广大职工岗位练兵的热情。

该行对业务技术尖子也给予了很多优惠政策，如提前转正、招干、长工资，在住房上给予优待，有的人还被保送上专业学校进行深造，为服务一线培养出大批业务骨干。据统计：从1988年到现在，全系统已有100多名在服务一线的业务骨干提了干，让他们挑起工作大梁。（柳江河）

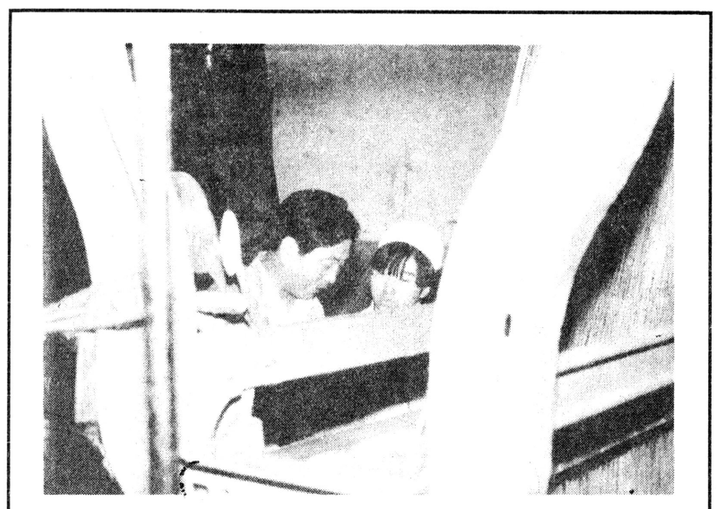

榆林毛纺厂继去年扭亏为盈，实现销售额7200万元之后，今年生产形势更趋好转，产值大幅度增加，产销持平。图为新任厂长李新在指导青工生产。 刘建国 摄

金爵牌 国际金奖 神油 ·沙棘油口服液·精制沙棘油 总后西安零五现代保健品厂荣誉出品 地址：西安市西郊昆明路 西段一号 邮编：710077 电话：029 74[illegible]47 142869 142[illegible] 电报：1026 厂长：李冬杰 经营厂长：王文耕

韩城矿务局桑树坪煤矿

企业文化建设搞得扎实

本报讯 韩城矿务局桑树坪煤矿，注重加强企业文化建设，引导职工做社会主义“四有”新人。4年来，有4000多篇职工论文、文学作品、新闻稿件及4套企业文化丛书问世，使健康有益的精神产品占领了企业的思想文化阵地。

该矿是一个有7000多名职工的大型矿井。近年来，由于受“拜金主义”和“黄潮”的侵蚀，一些人思想道德素质下滑。针对现状，矿党政工领导把企业文化建设的重点放到提高职工思想文化素质上，组织职工开展读书写作活动。矿上的6个阅览室和8个单身楼阅览室藏书达2万多册，订报刊杂志100多种，为广大职工读书学习创造了条件，每年借阅图书的职工达9800多人次，阅览室接待职工1万多人次。现在，全矿80%的车间工会都建起了图书柜。在“读好书写好文”的热潮中，广大职工踊跃参加，既提高了文化素质，又陶冶了情操。职工摄影、美术、文学创作，以及各种文艺和体育活动空前活跃。该矿多次被局党委评为思想政治工作先进单位，矿工会连续4年被省煤总工会评为“企业文化建设先进集体”。（段孝文 小兵）

西安电力整流器厂为了充分发挥企业的生产潜力，开源节资，将一直外协的大型电抗器承揽下来自己总装。其中确定绝缘法兰盘上的支柱孔位是一个比较关键而又容易出错的环节。针对这一问题，该厂采取现场比技献巧的办法来提高定孔精度，收到了预想的效果。图为工人邹新言在用自己制做的圆规讲解他的定孔方法。 赵利红 罗荣心 摄

招转前为临时工的连续工龄如何计算

百事通先生：

1964年以前，我在行政部门工作，为临时工。后来我参加了企业工作，成为固定工。请问我在行政部门作临时工的时间能否计算为连续工龄，望在百忙中给个答复。

西安 刘招全

刘招全读者：

临时工的工龄计算按省劳动厅、人事厅陕劳人险发（1984）310号文件规定，临时工被招、转、顶替到原工作单位为固定工后，其工龄从招工、顶替前最后一次在本单位当临时工的时间算起。这一段工作时间，可以与被招收、转正、顶替为固定职工以后的工作时间合并计算为连续工龄。被招、转、顶替到其他单位为固定职工后，其工龄应从被招、转、顶替之日起计算。 百事通

职工信箱

荧屏预告 西安舒乐软垫家具厂特约 舒乐软垫 第二名牌 地址：西安市劳动南路中段68号 电话：468480 邮编：710082

10月24日 星期日

四频道

20:35连续剧：天涯路(9、10)

八频道

20:55连续剧：阿香(39)

十频道

20:30连续剧：爱的疯狂(11、12)

十九频道

20:10连续剧：大潮汐(4)

10月25日 星期一

四频道

20:50连续剧：天涯路(11、12)

八频道

20:55连续剧：阿香(40、41)

十频道

20:30连续剧：爱的疯狂(13、14)

十九频道

20:10连续剧：大潮汐(4)

10月26日 星期二

四频道

21:05连续剧：天涯路(13、14)

八频道

20:50连续剧：阿香(42、43)

十频道

20:30连续剧：爱的疯狂(15、16)

十九频道

20:10连续剧：大潮汐(6)

西安恒达律师事务所开业

本报讯 以西安市十佳优秀代理律师陈贞学为主开办的西安恒达律师事务所，已于近日在西安五一饭店挂牌开业。这是西安市第三家合作制律师事务所。

该所拥有年富力强、办案经验丰富的老中青律师。对建筑工程、房地产开发、涉外商贸、股票债券、知识产权等方面的法律事务有独特的专长和优势；对其它刑事、民事等案件的代理也有丰富的经验。同时，为了更好地维护委托人合法权益，增强律师责任心，还实行“律师过错有限赔偿办法”“重大疑难案件报告研讨制度”和“协议收费办法”等新举措。（向民）

马厂长积攒十万 倾囊捐出修公路

▲潼关县太要欧家城选炼厂厂长马乾洲前不久把自己积攒的10万元钱，全部捐献给村里，支持修铺了5公里长的南蒿公路。以前，南蒿路路况差，雨天一身泥，晴天一身土，经常发生交通事故，群众叫苦不迭。县、乡、村曾多次设想铺设柏油路面，但苦于资金无着落。马乾洲带头捐款10万元的举动带动了村民，共集资40万元，终于铺成了柏油路。（兰笙岷）

两学生无视法纪 大肆盗窃自行车

▲9月27日，陕西省印刷厂电脑票证分厂营业部主任张玉春将装有1.5万元现金的皮箱遗忘在“的士”上，等发觉时车已开走。他既不知司机姓名，也没有记住车牌号，只好自认倒霉。没想到10月6日，西安市出租车二场的司机张卫军和工作人员陈惠贤、王顺安等给他送来了已丢失10天的皮箱，张玉春拿出1000元作为酬谢，被来人婉言谢绝了。这个出租车的车牌号是T—4018。（马芳霞）

▲10月8日凌晨2时许，陕西省建筑中心医院保卫人员在院内巡逻时，发现两名男青年各推一辆自行车，行迹可疑，遂对其盘查。俩人夺路而逃。一人从三楼厕所窗户跳下，爬越10多座房顶逃走，另一人被闻讯赶来的20多名职工围追堵截抓获，当场缴获盗窃的两辆自行车及钢锯、改锥、微型手电筒等作案工具。被抓获的叫李景蔚，19岁，是今年秋季才入学的西安交通大学自学考试班计算机专业学生。逃跑的叫蒲咸阳，是李的同学。李、蒲二人结伙研究车锁结构，购买工具大肆盗窃作案。仅从10月1日到7日就盗窃各种名牌、高档自行车10辆。（吴世斌）

把经营“钥匙”交给职工

——西安医疗器械批发公司扭亏侧记

西安市东大街是公认的黄金地段。然而，并非所有门面来钱都是那么容易，地处这里的西安医疗器械批发公司前几年就经济效益平平。

不甘落伍的该公司“头脑”们奋起直追，今年上半年扭亏为盈，完成销售额1600万元，实现利税比去年同期高出一倍多。

谈到成绩，公司经理周生发打心眼里感谢企业的主人翁们。他说，这应归功于把企业经营大门的钥匙交给了职工。

该公司首先动员大家给企业经营机制“动手术”，让职工们提方案。在众多“诸葛亮”会的基础上公司决定：变购、销、存、售相互制约、脱节的环节，为医院设备、专科器械等五个经营部，让各部门经理当“老板”，各自根据市场需求，来决定部门的销售。

这步棋使企业的一锅水全开了。混日子的人不混了，坐等上门的变主动上门。需方一上门，这边马上送货。没汽车就用三轮车送，甚至租“的士”送货。负责售后服务的同志主动与西安交大联系，请研究医用电子仪器的专家当顾问，改进和提高服务质量。

现在，该公司的正副经理由过去的事无巨细一把抓，变成了抓大事，搞预测，作决策。今年以来，他们决定到外地设“连锁分店”，首先在宝鸡市设了分店，以后又同广东省中山市爱思华电器厂合作，在西安实行总代理、总经销。由于这个厂的助听器质优价廉，灵敏度高，很快成了西安市场的抢手货，企业的日子越过越红火。（范民）

通讯

第二届中俄新材料研讨会成果丰

本报讯 由西北有色金属研究院承办的第二届中俄双边新材料新工艺研讨会最近在西安结束。这次研讨会共发表了160篇高水平论文及报告。中俄两国还就材料科学、有色金属新材料、新工艺在科研、应用等方面所取得的进展与成果，进行了交流和通报。（孙以学）

西安市建三司完成全年建安计划

本报讯 西安市建三公司把全面推行项目法施工工作作为转换机制的重点，采取得力措施使项目经理的人、财、物、权得到落实，促进了企业经济效益的提高。目前已完成建安工作量7389万元，是年计划的142.46%，提前跨入了明年。（贾国华）

宝啤厂变废为宝研制成功炉渣砖

本报讯 宝鸡啤酒厂充分发挥科技人员积极性，利用供热发电后的炉灰炉渣研制成功炉渣砖。变废为宝，社会效益和经济效益显著，投产仅2个多月，生产炉渣砖800立方米，创利润2万多元。（锁鸿 炜平）

南郑县如意信息部坚持优质服务

本报讯 隶属西安万事得经贸总公司的南郑县大河坎江南如意信息部，自今年初成立以来，始终坚持信誉第一、高效优质服务的宗旨，除积极为用户提供科技、经济信息外，还努力为求职谋业和择偶者引线搭桥。到本月中旬，已登记、介绍劳务人员280多名，为省内外老中青求婚者200余人寻觅知音。（仁兴）

一种新型红外线合成燃料灶面市

本报讯 一种新型红外线合成燃料灶具近日面市。该产品采用脉冲电子打火，红外线辐射加热，火焰抗风性强，热效率为55.7%。这种由西安市节能中心引进的燃料灶，采用液体燃料，无压贮存，塑料桶灌装，挥发性低，一旦着火，浇水即灭。（高维）

组版编辑 郭玉军

★医疗信息

免疫治胃肠病有奇效

西安西大街367号陕西省中医研究院专科医院胃病结肠炎专科，由著名教授主治医师应诊。经多年对上万例患者研究，萎缩性胃炎结肠炎及消化道溃疡，是消化系统免疫机能下降、内分泌紊乱所致。本科采用生物免疫和中医中药相结合，治疗率高。同时该疗法用于消化道肿瘤也有意想不到的奇效。西安火车站职工王某患萎缩性胃炎及慢性结肠炎，经北京上海多家医院治不好，在本科治二疗程全愈。来诊乘101、104电车桥梓口站下车。

联系人：陈钟

邮编：710002

西安中医心脏病门诊部

贾新利医师出身中医世家，经十余年临床总结，在家传秘方基础上研制的“心康泰膏”，是经过省级科学技术鉴定的新药，由西安弘华医药保健品厂出产，对治疗冠心病、风心病、心肌炎、乳腺增生、纤维瘤等症，采用内服外敷相结合，总有效率达95%以上，上市后深爱广大患者欢迎。为使您尽早康复及对症用药的治疗，贾医师近日又在西安市东郊田家湾创办了中医心脏病专科门诊部，欢迎您前来治疗。就诊请在钟楼或大差市乘8路车到灯泡厂站下车即到。“心康泰膏”每盒15天为一个疗程，邮购价每盒29.60元（含邮费）。

地址：西安市东郊田家湾灯泡厂对门西安心脏病门诊部

邮编：710043

电话：332676转315 联系人：贾新利

信息作导向，筑巢引凤凰

卫生报门诊部引进糖尿病专科服务三秦父老

陕西卫生报社专科门诊部，引进国内著名中医专家的先进治疗方法，采用纯中药制剂，以养阴生津、益气清热、健脾养胃、滋补肝肾、降糖益胰、扶正祛邪医学原理，科学配伍、组方奇特，对久治不愈糖尿病患者及并发慢性心血管疾变、眼部疾病、肾脏疾病等有独特功效，经上万例糖尿病患者临床验证，总有效率达94%以上。要知疗效好不好，患者用后便知道。

陕西卫生报社专科门诊部的地址在：西安西南城角外，西安市长途汽车站西隔壁太宗饭店中院二楼，患者可乘10路、21路、43路、205路、402路、603路公共汽车自来水公司下车向西200米即到。