陕西工人报

SHAANXI GONGREN BAO 代号：51—7

1993年11月11日 星期四

复字第1457期

国内统一刊号：CN61 0015

每周二、四、六出版

省总召开传达中国工会十二大精神大会

高盈民作传达报告 刘荣惠代表省委讲话

明明白白 公证公平 头条新闻大奖赛 在伟志购物 不满意便退款 伟志集团协办

本报讯 本月10日，省总工会在西安人民大厦召开传达中国工会十二大精神大会。西安地区大中型企业、省各部委办厅局以及40多所大专院校的党政工领导1500人出席大会。

省委对这次大会非常重视，省委副书记刘荣惠出席会议并代表省委讲了话。出席大会的还有省委常委省纪检委书记李焕政、省人大副主任任国义、省政协副主席黄峻山、省军区副司令员任绪林、省政府秘书长巩德顺等。

在传达会上，省总工会主席高盈民作了传达报告，详细介绍了中国工会十二大的意义、盛况和中国工会十二大的基本精神，号召全省工会工作者认真学习好、贯彻落实好十二大精神，努力推进我省工会工作上一个新台阶。高盈民指出，在当前新的形势下，进步密切工人阶级、工会和党组织之间的亲密无间的血肉关系，显得更加重要。党和国家比任何时候都更加需要发挥工人阶级和广大人民群众的积极性、创造性和历史主动精神。职工群众是改革的主人、主体和动力。各项改革离开职工的支持和参与都不能顺利推进。企业不论是实行承包制、股份制、公司制、发展企业集团，还是引进外资企业管理机制，都必须在企业的各项制度中切实体现职工的主人翁地位，落实职工民主管理的各项权力。外商投资和合营企业的职工同样是国家的主人，他们的合法权益受法律保护。高盈民最后强调，全省工会干部和广大职工当前要认真学好小平同志建设有中国特色社会主义理论，尤其要学好《邓小平文选》第三卷，用小平同志这个理论武装我们的头脑，指导我们的工作，为推动我省改革开放和现代化建设做出新的贡献。

省委副书记刘荣惠强调要把贯彻工会十二大精神和组织职工学习《邓小平文选》第三卷结合起来，并就陕西的经济改革现状、任务和新形势下企业职工思想政治工作作了重要讲话。他说，认真传达贯彻好这次大会的精神，对于我们深入贯彻党的十四大精神，充分发挥工人阶级的主力军作用、推动有中国特色社会主义事业的发展，进一步开创工人运动和工会工作的新局面具有重要的意义。

刘荣惠指出，各级党委要遵照中国工会十二大的精神进一步加强和改善党对工会工作的领导，定期听取工会工作汇报和讨论工会工作中的重大问题；把工会干部作为党的干部队伍的一个组成部分列入培训、选拔、交流规划，切实发挥工会组织是党的干部的"蓄水池"作用；各级党委要加强对工会与政府、工会与企事业单位行政等方面关系的协调工作，支持工会依照法律和自己的章程独立自主地、创造性地开展工作。

刘荣惠副书记强调说，社会主义制度下的工会工作，说到底是我们党的群众工作的一个重要组成部分；党同工会的关系在一定程度上影响着党同工人阶级和劳动群众的关系。各级政府和企事业行政要大力加强和支持工会工作，特别在国家机关转换职能、企业转换机制的过程中，各种改革方案、特别是涉及职工切身利益的重大改革措施和有关政策法规的制订，要认真听取工会和广大职工的意见。在机构改革过程中不得将工会组织合并到其他部门或变相取消工会组织，凡在这方面发生偏颇和失误的部门和单位，都必须认真加以纠正。党委和政府以及企事业单位行政领导都要关心职工生活，采取各种措施，帮助有困难的职工，包括离退休职工解决实际问题，要把广大职工群众的积极性保护好、引导好、发挥好。（明烛）

▼省煤田水文地质勘探队一号钻机是由青年组成的一支突击队。近10年来，他们转战合阳、白水、长武等十多个工地，年年优质高效完成任务。今年在黄陵煤矿上畛子供水管进工程中，他们团结奋战仅用5个多月就完成了4眼大孔径水井，钻效和成井质量创最好水平。

刘金科 摄

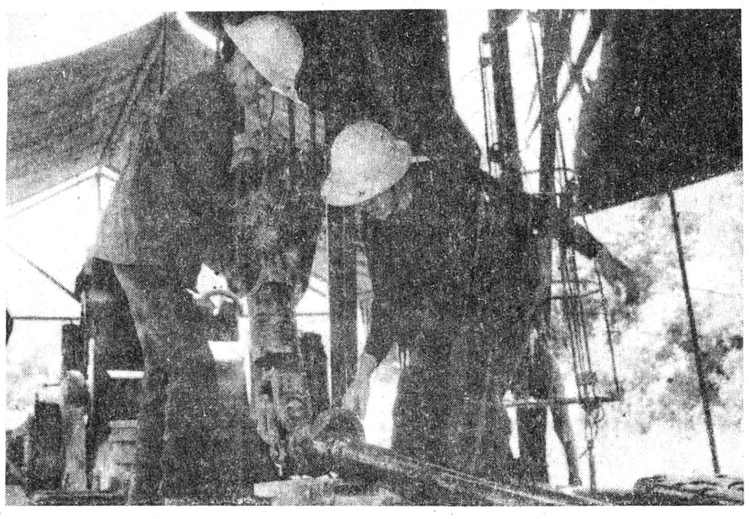

标题新闻

- 近日各大报刊在显著位置刊登了《邓小平文选》第三卷重要篇目介绍
- 省委召开常委会部署全省认真学习《邓选》三卷
- 全国企业法制工作座谈会在京召开，国家经贸委主任王忠禹说企业运营全过程都要依法进行
- 荣毅仁在天津考察时指出，大中型企业在市场经济条件下同样大有作为
- 成都市民踊跃购买商品房，到10月底全市1／4公房已售出

杭州齿轮箱厂劳动竞赛有的放矢

「马上办」解燃眉之急

据工人日报讯 如何使劳动竞赛活动更加贴近企业的实际？杭州齿轮箱厂工会针对生产经营中的重点、难点和弱点，及时开展「马上办」劳动竞赛活动，提高了企业的经济效益。

由于市场的变化，这个厂的生产由过去的单一品种、大批量生产逐渐转变为多品种、小批量交叉生产，从而使一些主要生产车间成为全厂完成任务的「瓶颈」。为确保重点，厂工会决定在全厂开展「马上办」劳动竞赛，并制订了具体竞赛方案。厂工会定期组织有关人员，根据「马上办」所办事情的大小与复杂程度，及办事的及时性、妥善性等因素，评出「马上办」优胜单位及个人，并给予表彰和奖励。

今年5月，六金工车间接手一项生产任务。这批活儿要货时间紧，生产任务重。车间主任急切「求医」于「马上办」「特别门诊」，开出「马上办」联系单。工具车间接到联系单后，急事急办，当天放下自己车间的活儿，当天投料、试制，不久就完成了「马上办」任务，给六金工车间解了围。到目前为止，「马上办」劳动竞赛共发出联系单200余份，完成率达95%。

他山之石

时下，各级工会兴办的经济实体如雨后春笋，这不仅增加了工会的经济收入，又解决了富余人员的出路，对加快工会机关改革无疑具有积极意义。但在调查中发现，一部分工会兴办的实体却偏离了正常的运转轨道，某些环节发生了错位。

一是竞赛错位。兴办经济实体存有一哄而起、盲目攀比的现象，不是比赛谁办的实体质量好、效益高，而是看哪家上的数量多、规模大。于是乎，不顾自身条件的允许，贪大求洋、贪多求全，经济效益却并理想，甚至是负数。

二是主次错位。办实体是工会的第二职业，但不少工会却出现了关门办实体的现象。维护、建设、参与、教育等四项社会职能原是工会"开门"的第一件事，现在有的地方被排到了实体之后。职工心里有委屈和想法要到"娘家"去诉说，往往吃"闭门羹"的多。

矫正工会实体的错位

三是人员错位。工会兴办实体，本应是鼓励机关富余人员从机关分离出去，转换机关工作职能，解决工会富余人员的出路，但现行的工会实体绝大部分成了工会头头脑脑、方方面面安排关系户的"客栈"。姑嫂商店、子弟公司等一根裙带拴上一大群关系的工会实体屡见不鲜。

四是销路错位。有的实体不是把产品推向市场，而是采取硬推销、或施展软方法，把产品变相推销给职工，有的工会甚至把基层定购产品的多少、完成任务的好坏，作为验收职工之家、评选优秀工会工作者的重要条件。

矫正工会实体错位已是当务之急。策略措施就是各级工会对自己办的实体要进行一次回头看，上级工会对下级工会办的实体进行全面检查，按照社会主义市场经济体制的要求，建章立制，完善政策，把工会实体拉出"错位"，引入"市场"。（张斌）

本报讯 国家"八五"重点推广的高效节能新产品，省"八五"重点技改项目，大功率高效节能潜水电泵生产线，日前在兴平县水泵厂通过验收，投入批量生产。

这条生产线共投资259万元，经过该厂科技人员艰苦攻关，历时一年半建成。经有关部门鉴定和测试，各项技术指标均达到80年代初国际先进水平，质量相当于德国同类产品。该潜水电泵的"心脏"——电机在今年省第三届技术洽谈会上荣获金奖。专家们认为，该产品添补了我省一项空白，是解决工矿企业用水、排水难的"杀手锏"，并是西北高原地区农业引灌的优异器械。（李生茂 范领民）

高效节能潜水泵在兴平研制成功

本报讯 进入9月份以来，铜川市工业企业亏损情况有所抬头，亏损企业由8月份的69个上升到72个，亏损面由18.99%增至20.11%。截至9月底，铜川市工业企业亏损额达1.74亿元，比去年同期增长7.09%，严重制约了该市经济的健康发展。

企业究竟亏在哪里？除原材料、运费价格增加，设备陈旧、技术力量薄弱等客观原因外，主要表现在：

——企业管理不善，内功不强。一些企业只盯着市场，不注重内部管理，把主要精力用在外出考察，洽谈项目上，扭亏无能为力，效益总是不尽人意。

——经营机制不活，缺乏市场应变能力。一些企业吃惯了国家计划的"现成饭"，依赖思想严重。在步入市场后，缺乏应变能力，举步艰难。交通运输企业原本是很吃香的行业，但在个体车辆、单位自备车辆大量增加，以及油料、配件收费上涨等多种因素影响下，陷入困境。到9月底，客运、货运周转量与去年相比下降幅度在16.1%—39.05%。

铜川工业企业9月亏损有所抬头

练好"内功"是扭亏的唯一出路

——市场信息不灵，经营管理秩序混乱，从生产到销售某些环节控制不严等。某纺织厂有一笔棉纱销售生意，在货款分文未收到的情况下，竟发出价值300多万元的棉纱，致使货款迟迟收不回来。

——企业不重视技术开发、引进、改造，不在提高产品质量上下功夫，而是只满足短期利益，以致企业产品，技术落伍，陷入被动局面。象灯泡厂、陈陶厂由于没有及时投入技改资金，产品结构老化而陷入困境。

尽管铜川市政府和有关部门采取了不少措施扭亏增盈，但成效不大。从目前情况看，练好"内功"是企业扭亏的唯一出路。（李保成）

铜川矿务局鸭口煤矿在资金非常困难的情况下，对二户特困户进行了慰问补助，帮助这些家庭渡过难关。图为该矿领导和工会主席在特困户家里慰问交谈。 王清林 摄

耀县实现村村电灯明

本报讯 地处陕北高塬的修文村于11月1日通了电。至此，被列为全国重点贫困县之一的耀县实现了村村通电，村民们终于告别了"点灯靠油、磨面靠牛"的历史。日前，耀县政府做出决定，对不怕困难、艰苦奉献，一心为群众着想的耀县电力局进行了表彰奖励。（袁林生 侯景民）

通讯

你立几个帐户？

——企业"多头立户"现象应引起高度重视

在当地开户行开设基本帐户的同时，又在异地另立帐户，这一手段，已被不少企业当作隐匿资金、逃避监督、套取贷款的"妙计"使用。其结果导致金融秩序紊乱、资金流向隐蔽，银行贷款风险增大。

出现企业异地开户，甚至异地多头开户现象的原因有：

体制问题。企业经营缺少自主权和能动性，婆婆多，负担重，把企业"逼上梁山"，往异地开户，以摆脱此类因素的困扰。

税务、银行等部门在收取税金、贷款本息以及其他费用时，有"杀鸡取卵"的短期行为，而无"放水养鱼"之远见，往往考虑企业的生产经营状况较少，而硬性扣收现象严重，而这些硬性扣收款项的绝大部分都来自于企业银行结算帐户上的存款。

套取银行贷款。在资金异常紧张的形势下，企业贷款困难增大，数额下降，银行往往采取"以贷吸存"、"以贷引存"的措施来吸收存款，扩大其信贷实力。部分企业便采取甲地贷款乙地存款，又在乙地申请贷款的方法来套取更多的银行贷款。

部分企业领导或财务人员私欲膨胀、腐化堕落，为了给其打开损公肥私、贪污挪用的方便之门，将企业帐户开在异地，以逃避经济部门和执法机构的监督。

企业异地开户其危害是多方面的。

首先，在异地银行开户的企业所呈送的报表数据不真实或纯属虚拟，其产值、销售收入、利润等不能真实反映，使地区经济、金融形势难以真实反映和正确预测。

其次，异地开户企业避开了本地金融、税务、工商以及主管部门的正确监督，导致银行贷款本息收回难、税款拖欠甚至偷税漏税等问题日趋严重，宏观调控失去力度。

三是异地开户企业往往由几名"要害"部门人员掌握户头的开设，失去了应有的内部监督，会使贪污挪用等经济犯罪的隐蔽性增强，涉及金额增大。

四是异地开户企业在本地银行取得贷款后，存入其异地银行帐户，以套取异地银行贷款，异地银行又很难了解该企业的生产经营状况，导致银行信贷资金的安全性、流动性、盈利性减弱。

五是企业异地开户现象有一个较为明显的特点：资金紧缺，经济落后地区企业在资金宽松、经济发达地区存款多，导致资金由贫穷、落后地区向经济发达地区流动。

企业异地开户还会引起结算不畅，企业费用开支扩大（异地往来办理转帐、提现业务必然会扩大企业费用开支），现金用量和现金库存膨胀等问题。（马战军 韩冰）

大中型企业的最佳选择 实行公司化管理是国有

崔建平

我国企业改革的主要目标是使国有大中型企业成为社会主义商品生产者和经营者。要达到这一目标，笔者认为必须从企业体制改革入手，尽快实行公司化管理，使国有大中型企业成为真正的法人。其原因有四：

一、实行公司化管理体制是市场经济的必然要求。市场经济是市场化的商品经济，企业的生产要素靠市场取得，生产销售靠市场决定，经济效益靠市场评价。同时，市场经济又是开放的商品经济，包括开放的国内市场和国际市场。按照国际市场经济中通行的准则和惯例，工厂一般只作为单纯的生产单位，不利于进入市场竞争。而作为商品的生产者和经营者这种双重身份的公司化管理体制，却能适应和满足市场经济的要求。

二、实行公司化管理体制是扭转国有大中型企业亏损状况的需要。公司化有利于实现政企分离，摆脱国有企业由于行政性束缚过重和内在激励不足而缺乏活力的困境，成为依法自主经营、自负盈亏、自我发展、自我约束的商品生产者和经营者。

三、实行公司化管理有利于消除国家与企业之间的大锅饭和完善企业内部的经营机制。这是因为企业在理顺产权关系，明确公司法人资产的基础上，为真正实现企业的自负盈亏直至破产提供可能性，从而保证国家和企业的权益不受侵犯。并保证企业经营者有职、有权、有责任、有约束、有激励的自主经营。

四、实行公司化管理为企业的多元化创造了条件。建立公司化管理体制，仅仅是建立市场经济体制的开始，是为进一步理顺产权关系，促进资本配置的合理化所做的基础工作，在总结经验的基础上逐步实现股权多元化，使公司化管理纳入法制轨道，形成良性循环。

当然，要使国有大中型企业实现真正意义上的公司化管理体制并非易事，它是体制改革中的一项系统工程。不但要克服多年来计划经济所形成的惯力，还要解决大量的政策和社会问题，比如界定产权关系首先要进行大量的清产核资和资产评估工作。同时还要加快劳动、医疗、住房制度的改革，使之逐步转为社会化服务，从而解脱国有大中型企业的沉重负担，使之能轻装上阵，参予市场竞争。

（作者系西安秦川机械厂工会民管部部长）

国有大中型企业向何处？ 大讨论 宝鸡卷烟厂支持刊登

中外合资西安康泰保健品实业有限公司最新推出：

洁阴妇宝

国内首创药膜式给药 治疗效果最佳

陕医械准字(93)第364219号

陕医药鉴字(93)第078号

洁阴妇宝是第四军医大学妇科专家根据多年临床经验，与该公司科研人员采用名贵中草药精细加工制成，对妇科常见病治疗有效率达99.8%。

全国著名中医妇科专家刘敏如，第四军医大学教授、著名专家吴一纯对该产品作了很高评价，认为：洁阴妇宝是国内同类产品中的佼佼者，解决了当前药粉式卫生巾气味大、刺激皮肤、吸收效果不好、治疗效果不佳和水洗剂作用时间短、不易携带等诸多问题，是治疗妇科病的最佳药物。主治：外阴瘙痒、滴虫性、老年性、霉菌性阴道炎、益腔炎、外阴白斑、尿道炎等。

女职工的良友——洁阴妇宝！欢迎全省各医院、药店、工矿企业工会，女工委员会前来洽谈订货。

公司地址：西安劳动南路99号 邮编：710082 电话：(029)463684 909829 905528

联系人：刘勤 夏芸 全市各大医院、药店有售。 陕西工人报社群工部代销 电话：724613

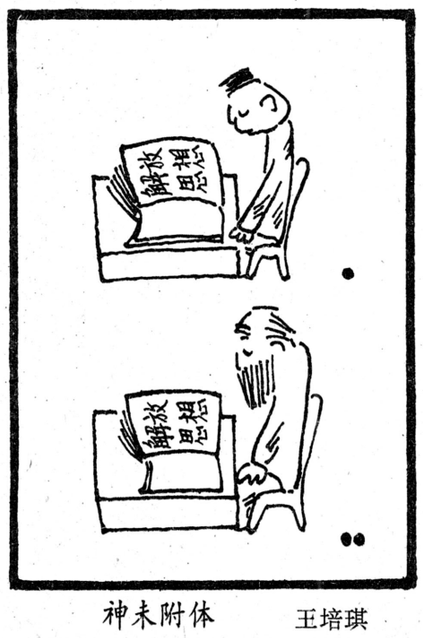

神未附体 王培琪

控诉词成了绝妙广告

英国妇女琼斯前不久与丈夫闹离婚，理由是丈夫有了外遇。法官问她第三者是谁，她说："就是臭名远扬、家喻户晓的足球。"在法官提示下，她控告了宇宙足球厂。出乎人们意料，该厂竟很乐意向她赔偿孤独费10万英镑。该厂老板说："琼斯与丈夫闹离婚，正说明我厂生产的足球有魅力，她的控词实在是给我厂做了一次绝妙的广告。"

情人米

日本最近推出一种叫"一见钟情"的大米，作为情人的礼物进行销售。一包这样的大米，重约4两，价值不到3美元，但在包装纸上印着"亲爱的，请为我加餐"。这一招吸引了不少人购买这种大米，送给自己心爱的人。

有6个胃的人

印度的加尔各答医院收治过一个食量大得出奇的胃病人，此人总象多少天没吃饭一样，天天喊："饿死了，饿死了！"有时甚至饥不择食，抓起床单、枕头也连啃带嚼。经过检查，终于找出了病因，原来他有六个胃。

古怪的城市名

美国有许多名称稀奇古怪的城市。在俄勒冈州有座「锯齿城」；亚利桑那州有「为什么城」；阿拉斯加州有「小鸡城」；科罗拉多州有「高潮城」；犹太州有「帽子城」；路易斯安那州有「防水城」；宾夕法尼亚州有「火星城」等等。