揭开航天神秘面纱 目睹卫星发射盛况

西安卫星测控中心 对外开放 迎客六万

大鹏杯 头条新闻大赛 秦洋公司协办

本报讯 昔日只有少数人才能涉足的我国唯一现代化航天高科技测控总枢纽——西安卫星测控中心，如今已揭开其神秘面纱打开了对外开放之门，成为普通百姓前往参观的特殊旅游热点。仅一年来，该中心已接待游客6万人。

该中心承担着我国所有卫星、部分导弹等航天器的跟踪、测量、控制和管理任务，近年来还承揽了“亚星”、“澳星”等多颗外星测控支持服务，跻身世界航天商务领域。经国务院、中央军委批准，航天测控中心于1992年12月8日作为我国高科技旅游景点正式对外开放，接待中外旅游者。参观旅游者可以看到我国发射的第一颗人造地球卫星“东方红一号”、第一颗“东方红二号”实用通信卫星备用星和1990年回收的一颗返回式科学探测与技术实验卫星的回收仓、仪器仓、制动火箭、降落伞等实物；目睹我国航天测控网、航天远洋测量船、遍布全国各地的测控台站景点模型以及我国已发射和即将发射的各型号不同用途的多颗人造地球卫星模型，耳闻目睹航天技术人员和专家实施发射、测控、跟踪、管理卫星和火箭腾飞太空的雄壮场面；还可以浏览各类应用卫星为我国经济建设发展所提供的大量有实用价值的探空资料图片。

目前，该中心将陆续增加新的参观项目和西昌、酒泉等卫星发射中心的设施模型，以吸引更多的人前来参观游览。（张效员）

从“童赌”现象说开去

□桂子

长篇短笛

报载，某校三年级8岁女童在父母上班后将两名同学约请到家中，从其父亲的衣橱里拿出1500元钱，三人搓起麻将牌聚赌。另有4名家庭条件颇优裕的男童，放学后常在一起甩扑克，谁输了谁请客。这种“童赌”现象，着实令人震惊。

儿童天真无邪，何以染上“赌瘾”？还是让我们听听参赌男童的回答：“爸爸整天打麻将，妈妈经常玩扑克，我经常看就全学会了！”呜呼，悲哉！原来教唆的竟是孩子的亲生父母。古有“子不教、父之过”的训言，今天做为学童“第一老师”的家长，其言其行是否为子师表，确实应该好好反思反思了！大家知道，少年儿童正是增知识、长才干的年龄阶段，思想可塑性极大。除了社会学校的培养和教育外，作为孩子们的“第一老师”，家庭和家长的责任尤为重要。倘若家长们的言谈举止不够文明，势必影响到孩子们的健康成长。“学童聚赌”现象，就足以说明了这一点。奉劝那些仍迷恋“搬砖头、筑麻城”的家长们，为了您和下一代的身心健康，树立起文明规范新形象。

职工病休期间待遇是如何规定的

职工信箱

阮海民读者：

您来信提到的关于您爱人在病休期间的待遇问题，我们询问了省劳动保险部门的同志，现答复如下：

省劳动厅、总工会陕劳险发（1992）224号文件规定，职工因病停工医疗期间，在6个月以内的，按其连续工龄的长短发给病假期工资，标准为：连续工龄不满10年者，为本人基本工资的70%；满10年不满20年者，为本人基本工资的80%；满20年不满30年者，为本人基本工资的90%；满30年不满35年者，为本人基本工资的95%；35年以上者，为本人基本工资的100%。若职工停工医疗期间超过6个月的，停发病假期工资，改发疾病救济费，其标准为本人基本工资的60%，在转劳保期间不计算连续工龄。

百事通

红“夏利”遭抢劫 仨少年走黑道

11月4日上午8时30分，在西安市东郊战备桥上，3个十五、六岁的少年若无其事地由桥西向桥东行走着，偶而停下来欣赏着远方的景色。这一切被相距不远处的一个青年看在眼里。

只见3个少年走过战备桥，拐入桥头边的小道，低声商量着。一会儿，一少年离开小道，来到大路旁的一棵树下寻找着什么，时而蹲下身捡起地上的废纸翻弄着，几分钟后，这个少年垂头丧气地回到两个伙伴身边嘀咕着。随后，另一个少年又来到那棵树下，还是没有找到要找的东西。正当他们准备离开之际，刚才站在不远处的青年突然冲到3人的面前，拔出手枪，大声喊到：“别动，我是公安局的。”3人还想逃脱，一辆带着刺耳的警笛声的警车飞快地驶来，他们只好束手就擒。

这究竟是怎么回事？

原来，11月3日下午，东郊庆华厂子弟刘伟、赵振声、张鹏，这3个年仅十五六岁的少年，在家属院闲聊时，偶而谈起抢劫出租车司机的事来，说干就干，3人拿上一把刀坐车来到金花路。刚下车，一辆红色夏利出租车迎面驶来，3人坐上车对司机说去二院找人，当车行至席王乡新寺路中段时，他们让车停下，用刀架在司机脖子上，用安全带勒住司机，抢走现金90余元、BP机一个。临走时，他们留下话：如果想要BP机，第二天早上8点半将300元钱放在路旁的树下。

公安灞桥分局席王派出所接到报案后，当即派干警杜建军赶到现场守候，于是便发生了开头那一幕。

（刘刚 康昌民）

三原美乐公司协办 “美乐杯”社会新闻大赛

警车开道 招遥过市 婚礼“气派”民众心寒

编辑同志：

10月24日上午11时许，笔者目睹了一场“气派”的婚礼。只见几辆高级豪华小轿车开道，其中两辆挂有公安牌照，一辆上还装有红色警灯，和尾随其后的由各种中、高档车辆组成的婚礼车队，从陵园西路南段驶向北疾驶而过。这些车逐一停靠在鸿波楼饭店门前，挂有GA61—3258”牌照的丰田小轿车和挂有“GA61—0131”牌照的奥迪100小轿车开进距饭店100米远的中国通信建设第二工程局院内停放，其它车辆有的停放在马路上，有的开上人行道，规模浩大的车队，令街上行人频频回首。

中午1时，“GA61—3258”车驾驶员从饭店出来，将车从第二工程局院内开出，停放在一丁字路中央，等吃完酒席的50岁左右的一男一女上车后，向南驶去。1时25分，“GA61—0131”车驾驶员领着一位5岁左右的男孩从饭店出来，等两男一女和一个小孩上车后，也向南匆匆开去。

近期，全国上下都在开展反腐败斗争，公安部门的高级豪华小轿车却在街头为私人婚礼开道，令民众心寒。

（杰义）

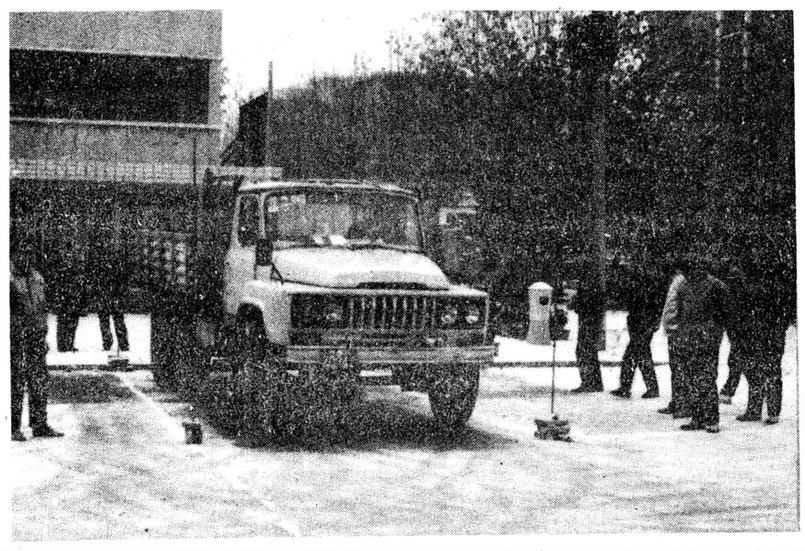

灞桥热电厂在企业三项制度改革中运用竞争机制，采取了公平合理、竞争上岗的有效措施，对各部门缺岗人员进行公开招聘，收到良好效果。目前，一个「学技术、爱岗位，争当好职工」的热潮在全厂1500多名职工中掀起。图为招聘汽车司机考试的场面。 王朝 摄

不吃嘴边肥肉 只图心安理得 刘志俊主动上交购药回扣费5000多元

本报讯 陕西送变电公司卫生所共产党员、药剂师刘志俊自1991年主管药品采购以来，采购价值30多万元的药品，将所得的5558.63元的回扣费如数上交，表现出一个党员干部廉洁自律的高尚风格。

近几年医药行业采用按比例提取回扣费的办法吸引用户购药，名曰义务宣传费。对此事，刘志俊认为采购药品是份内工作，不应从中捞取好处。第一次拿到80多元回扣钱后，他便主动上交。从此，他每次购药回来，都将发票、回扣费一起交到所里，他觉得这样做心里踏实。有人对他说，现在拿回扣是正常的，不拿白不拿。老刘笑着说：「为公家办事得好处，这个便宜我不沾。」

（李传江）

身怀一技之长 不怕没有饭吃 宝鸡市对待业职工进行转业培训

本报讯 宝鸡市面对严峻的就业形势，采取积极措施对待业职工进行转业培训，为其二次就业打下了基础。

近几年，宝鸡市相当一部分企业开始把内部富余职工和不履行劳动合同的职工推向社会，这些人走上社会后，因无技术专长，很难重新就业。据统计，今年前3季度全市有待业职工547名，除99名有一技之长的待业职工进入国有企业工作，10名待业职工从事个体劳动外，其他职工都没有找到合适的固定职业。有的待业时间过长，早已不能享受待业救济，还有很大一部分待业职工的生计已难以维持。面对这种状况，宝鸡市按照「先培训、后就业」的方针，对待业职工进行了有目的的专业技能培训，使他们能够尽快掌握一门技术，成为有一技之长的人。目前，转业培训班已经开课，培训期限为5个月，开设了商业财务会计和微机操作两个专业，80多人参加了培训。以后还将陆续开设机械加工、商业服务和烹饪等专业，所开设的课程大都是职业技术学校积多年经验，筛选出来的实用性和操作性强的课程，待业职工经培训后可以直接上岗操作。培训结业后，经考核合格，由劳动部门发给技术等级证和培训结业证，进入劳务市场，由劳务市场优先推荐就业。

（苏智劳）

603所15年安全科研生产无事故

本报讯 603飞机设计研究所坚持抓科研就必须抓安全，扎扎实实把工作做在事故发生前，在承担着多机种设计试验任务的情况下，实现15年安全科研生产无事故。

该所是一个拥有2000多名职工的我国大中型军民用飞机设计研究的定点单位，科研点多面广，任务繁重，易发生不安全的部位不少。该所提出：领导应向每一个职工负责，是技安工作的第一责任者。所里建立了30多人的技安防范网，技安管理部门每个星期都要对所内的危险点至少检查两次。在节假日和异常气候下，都有专职技安员在科研区巡察。

在进行飞机全机通电、油箱舱安装调试等危险项目试验时除采取严密的技安防范措施，专职技安人员还一直坚守在工作现场。该所还以外单位发生的技安事故为鉴，举一反三地检查自己存在的不安全因素。通过所内的广播、报纸、闭路电视，对全所职工经常进行安全意识和自我保护能力的普及教育，把事故消灭在萌芽状态。

（雷飙）

宝鸡华通商厦
争销一流产品
争创一流服务

荧屏预告

西安舒乐软垫家具厂特约

舒乐软垫 第二名牌

地址：西安市劳动南路中段88号 电话：468480 邮编：710082

11月26日 星期五

四频道

20:25秦之声：高陵县群众秦腔大赛

八频道

20:50连续剧：情系狮城(3、4)

十频道

20:30连续剧(美)：佐罗(13～16)

十九频道

20:10连续剧：过把瘾(2)

11月27日 星期六

四频道

22:40电视剧：芒乡魂(上、下)

八频道

20:35连续剧：情系狮城(5、6)

十频道

21:00译制片(美)：玫瑰酒吧

十九频道

22:21国际影院：死亡狩猎(上、下)

11月28日 星期日

四频道

21:11系列剧：圣剑出鞘第四系列：智擒匿影(1、2、3)

八频道

20:35连续剧：情系狮城(7)

十频道

20:30连续剧(美)：佐罗(17～20)

十九频道

20:10连续剧：过把瘾(3)

再生情

10月30日，铁二十局一处职工胡正清经过160多个日日夜夜与病魔的殊死搏斗，终于死里逢生，康复出院了。他含着热泪说：“是大伙给了我第二次生命。”

今年5月19日，无情的病魔降落到胡正清的身上。他突然屙血不止，鲜血染红了裤子，也染红了地板，顿时处于休克状态。胡正清很快被送到了渭南地区医院进行输血、输氧抢救。当工友们得知财务没钱不能住院时，二话没说，你300元，他200元，不到30分钟，6000多元押金送到了医院。经过6个多小时的剖腹治疗和注射止血剂，仍然未能止住屙血。医院每天给他输入近1000毫升的血液，可一边输一边屙，病情恶化，体温高达40度以上，腹胀得象鼓一样，生命垂危。

难道只有等死吗？“不！只要有一分希望，我们就要尽百分努力。”处党委书记肖光贵说。5月24日，胡正清在十几名工友和医务人员的护送下，来到了西安医科大学第一附属医院。院方立即组织专家教授查找病因，进行抢救。医院需押金3万元，在处财务无现金、帐户无存款的情况下，处领导和财务人员顾不上吃饭，分头行动，很快筹足了钱。这时，医院已查明是十二指胃溃疡后壁消化道出血，可病人失血太多，血压低，脉搏微弱。时间就是生命，医务人员迅速进行了第二次手术，将胃切除三分之二。血终于止住了，两天过去了，胡正清苏醒过来了。

在病重期间，胡正清的病牵动着全处1000多名工友的心，分散在全国9省市施工的一线职工纷纷打来电话询问病情或专程到医院看望安慰，并慷慨解囊相助。第一附属医院的老专家张青山感动地说：“对待一名普通工人如此的关心，充分体现了社会主义大家庭的温暖和职工的主人翁地位。”

（唐兴荣）

「方便胶」就是方便

本报讯 地处富平县庄里镇的陕西压延设备厂职工技协引进专利生产出“快速方便贴面胶”。日前，这种胶已经北京祝邦新技术研究所检测合格，批量投放市场。

这种胶可粘贴瓷砖、大理石，使用方便，操作简单，价格便宜，每平方米用量约1.5公斤，花费5元左右。因此，用于家庭装修最为适宜。（李光）

宝叉公司晋升国家大型企业

本报讯 4年前，产值仅2000多万，累计亏损达2100多万的宝鸡叉车公司，积极围绕市场转换机制，4年迈了4大步，使企业生产用固定资产原值和年生产能力达到国家大型企业标准，最近被核准为国家大型企业。（锦东 莲瑛 智生）

富县5处“卡脖子”路段得根治

本报讯 经过延安公路管理总段路桥工程处15个月的艰苦施工，富县至甘泉5处8.94公里“卡脖子”路段的改建任务于近日顺利完成，通过了省交通厅、公路局的验收，其中4处工程被评为优良工程。（延斌伦）

陕建设厂技改步子大后劲足

本报讯 陕西建设机械厂注重科技进步，拟在“八五”技改中投入资金4000万元，对25个项目实施技改。目前，已完成技改投资1816.7万元，一批关键设备投入使用，增强了企业后劲。今年只用8个月就完成了全年生产计划。

（献民 又弟）

523厂坚持“优快廉”取胜市场

本报讯 国营523厂坚持以“优、快、廉”的经营方针参与市场竞争，及时投资310万元进行了电分、激光照排和胶轮机的技术改造，使制版、印刷产量提高60%以上，印刷产品合格率一直保持在98%以上，增强了企业活力。（王吉昌）

澄合矿女工理论研讨成果丰

本报讯 澄合矿务局积极开展理论探讨，促进女工工作上台阶。在前不久召开的矿区女职工理论工作研讨会上，有12名优秀论文作者宣讲了自己撰写的论文，大胆提出了对矿区女职工工作的建设性意见，其中李莲花的一篇论文还被省总首届女职工理论研讨会评为优秀论文

（杨建棋）

袖珍新闻

一儿童身患骨癌 众人献爱心

▲11月初，长庆采油一厂综合机修站工会主席赵仕模将3163元钱交给甘泉子校教师宋振英的手中，宋老师用颤抖的手接过钱，泣不成声地说：“感谢工会，感谢同志们。”今年9月，宋振英年仅9岁的女儿宋丽不幸身患骨癌，这对于多年患心脏病的宋老师的一家，无疑是雪上加霜。机修站工会得知这一情况后，立即号召全站职工献出一份爱心，仅几天时间，就收到3000多元捐款。目前，小宋丽已高位截肢，仍在治疗之中。（加文 晓莉）

▲11月9日，甘肃省西峰市寨子乡农民姚兴才勾结宁夏灵武县苏赞成等4名案犯，非法携带在陕西、甘肃、宁夏收购的文物，乘128次客车到广州走私贩卖，在宝鸡车站进站口被值班民警谷建功、林安、王涛查获，查出西周、汉朝、唐代陶俑、陶马、陶罐、镇墓兽等珍贵文物75件，经文物单位鉴定，其中有二级文物4件、三级文物24件、一般文物47件。（智泉）

▲10月25日，临潼县邮电局乡邮检查员在栎阳支局检查工作时，发现邮递员陈红安投递的段道报刊均有未收到的现象后，即对陈的投递清单、排单进行检查，查出陈红安还有冒领用户汇款等问题。后经县邮电局公安科和县检查院联合调查，共查出陈红安隐匿普通信件303件、给据邮件41件；积压报纸744份、杂志34本；私自冒领用户汇款3笔1300元；骗取订户报刊款7笔1127.78元的犯罪事实。目前，当地公安部门已将陈红安依法逮捕。（原野）

邮递员藏信骗款 终于露马脚

在行业企业报刊上

《西部质量报》为加强对肉类禽蛋、糖制食品和调味品行业的管理，西安近日成立了肉禽蛋、粮制食品和调味品3个质量监督检验中心，分别设在市食品公司、食品厂和酿造公司内。

《陕西地质报》前不久，省地矿局第六地质队职工贾忆应邀参加东亚国家公园与自然保护区国际会议，他与同事合写的两篇论文也被收入即将出版的大会论文集。

《西安铁道报》最近，西安水电段党委组织干部考核组，对全段9个车间、19个股室的35名中层干部进行了“背靠背”考核。根据群众评议意见，对不称职的干部分别予以免职、降职。

《安康水电报》截至上月，安康水力发电厂实现发电量19亿千瓦时。这是该厂首台机组自1990年12月投产以来，第3次提前完成发电任务。

《开路先锋报》今年以来，铁二十局南昆指挥部克服施工图纸不全、特大旱灾等重重困难，提前一个季度完成投资8500万元。

《烽火报》南非第一国际发展有限公司、中国贸促会陕西分会日前与烽火无线电厂签订了收录机生产和销售意向书，由该厂提供收录机大散件在南非组装、销售。

《西电四公司报》由西安电建实业公司、西安市牧工商联合公司经理部和日本爱丽丝株式会社合资组建的“西安爱丽丝出租汽车有限公司”于日前成立，首批50辆最新型拉达车和夏利车将投入营运。

组版编辑 郭玉军

锅炉防垢、除垢、节能、保健产品
——磁王三神器

本品广泛用于常压生活锅炉，热交换系统，制冷及住宅，除垢、防垢效果显著，并具有杀菌等作用，可获得优质磁化水，一炉（楼）安装，千人受益。

本品采用稀土永磁材料——钕铁硼为主要元件、优化磁路设计、锅炉安装方便，无运行费用，投入产出比1：17，用户安装本品保证锅炉5年不用清洗，该产品是当今锅炉必备产品，欢迎新、老用户前来选购，欢迎各地特约经销。

扩业、高薪招聘业务员10名

陕西省科技开发交流中心 陕西省瑞和新技术应用研究所

地址：西安翠华南路7号副6号 电话：(029)5265486

邮编710061 所长：刘天石 联系人：张亚龙

国家二级企业
省质量管理奖企业
剑门牌 JIANMEN 四川省三台水泵厂

厂家厂价系列提供：

热水泵 清水泵 管道泵

产品质量一流，价格同行业最优

西北经销部：西安市东五路20—1号

经理：肖定益 电话：716940

汉中销售部：经理：胡儒坤 电话：210369

剑门水泵 国际银奖

优惠供应94年挂历

本报广告部组织回一批北京、上海、广州、深圳、武汉、陕西等地1994年挂历，品种多样，内容丰富多采，欲购者请和陕西工人报社广告部丁淑同志联系，西安市内免费送货。工会组织购买价格优惠。

电话：782196

传呼：333131—呼3095

陕西卫生报门诊部
治疗乳腺病有绝招

陕西卫生报社专科门诊部最近从河北、山西等地引进治疗乳腺炎、乳腺增生及卵巢囊肿特效药物，乳腺炎及乳腺增生采用外贴疮疡膏，内服坤元919口服液；卵巢囊肿纯用919口服液可促使其自行消化吸收。并且有不住院、不开刀、不打针、无任何副作用、疗程短、患者服用方便等特点。一般患者服用10盒即可痊愈。其临床有效率高达98%，治愈率达90%以上，欢迎广大患者前来就诊。来时可乘10路、21路、43路、205路、402路公共汽车水司站下车向西走200米西安市汽车站西隔壁客车出站口对面即是。