坚持上门服务　设立联络站　带训法律人才

我省各级法院主动为大中型企业服务

本报讯　我省各级人民法院在实际工作中，坚持为经济建设服务的方针，积极主动地伸出有力的法律之手，经常性地多方面地为大中型企业提供帮助，为我省搞活大中型企业，振兴经济出了把力。

我省大中型企业较多，尤其是军工大企业数在全国居前。随着市场经济的推行，企业的交往日益繁多，各种纠纷也随时可能出现。鉴于此，我省各级人民法院近几年来，为促进我省经济全面发展，坚持深入企业上门服务，据不完全统计，先后下到2300多个国营大中型企业，调查企业生产经营状况，登记企业债权债务，大力协助清欠，召开企业厂长经理座谈会；抽查已签订的经济合同，解答法律咨询，对企业进行指导和帮助。渭南地区中级人民法院还召开了“经济审判工作如何为搞好国营大中型企业服务会议与企业代表共同探讨法律服务途径，向企业提出建议。

各级人民法院还坚持为企业带训法律人才，解决企业法律人才短缺问题。咸阳市渭城区法院等先后安排企业有关人员到法院实习，直接参与办案，由审判人员具体的传、帮、带。西安市未央区人民法院等还把《工矿产品购销合同条例》、《经济合同法》等与企业关系最紧密的60多条规定汇集成册，发给企业有关人员。几年来，各级法院已为企业培训法律人才2100多名。

设立经济审判联络站和经济调解中心，适时做好案前疏导工作，是各级法院为大中型企业服务所做的又一项工作。近年来，各级法院与多个企业建立了经济审判联络站和经济调解中心，使法院可及时了解企业经营管理和经济纠纷信息及时进行调解。1992年至今不到一年半的时间里，全省各级法院通过案前疏导已解决了1412件经济纠纷，使企业避免了不必要的讼累和花费，可集中精力抓生产经营。　（赵亮）

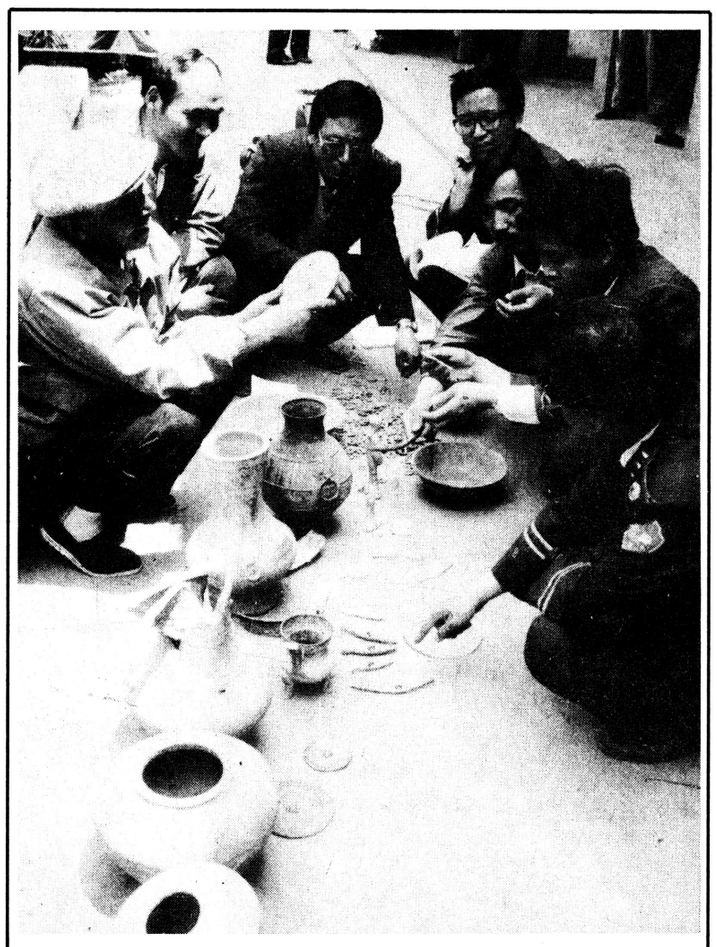

5月18日，咸阳市渭城公安分局破获一起特大文物走私案，抓获案犯4人，收缴春秋战国时期铜鼎、铜钟、秦汉錾金银带钩、南北朝陶俑及西周时期双耳铜鼎等文物30余件，以及作案用的探铲、挖掘工具、对讲机和汽车、赃款等物。志学　开利摄

长篇短笛

切莫滥用「尚方宝剑」

·沈小平·

翻看近日报纸，偶得两条新闻。一条是：一家厂长没有履行任何手续，将一名平常爱提意见的职工除名。这位厂长的理由是：现在正贯彻《条例》，厂长有劳动用工权，开除你是我的权利。另一条是：一家化工企业环保措施不健全，当环保部门到该厂检查环保实施时，却被厂长拒之门外。厂长说：“政府放权给企业，我们有权抵制任何检查。”

《条例》赋予企业劳动用工权，并不是说厂长可以为所欲为，不按程序就可以随便“炒”人。再说那家化工企业违反了国家环保法规，还抵制检查督促，《条例》也没有授予企业这条不合法的权利。以上两例虽属个别情况，但反映当前各个企业在贯彻落实《条例》中存在的新问题、新情况。随着《条例》的贯彻落实，企业管理者法律意识有了明显提高，大多数都能将《条例》当作“尚方宝剑”，自觉维护企业合法权益。但是，也有一些企业随心所欲地滥用《条例》赋予的权利，乱舞“尚方宝剑”。比如，有的企业不按照企业规章和国家有关规定办事，在劳动用工上搞“亲”化组合，顺者上，逆者下；更有甚者，有的企业还将《条例》当作不法活动的保护伞。

因此，各地在贯彻《条例》中，政府部门应依据《条例》的规定，对企业滥用职权予以纠正。在这里笔者也对企业进一言：有了“尚方宝剑”要十分珍惜，切不可滥用。

积极改善教师待遇

大荔县羌白镇

本报讯　大荔县羌白镇在教育体制改革中从增加教育投入，改善教师待遇入手，增强了办学活力，提高了教学质量。

该镇有教职工500余人、学生3000多名。过去，由于教师的生活、工资待遇低下，特别是民办与公办教师之间待遇上的不平等，严重影响了师资队伍的稳定和教学质量的提高，教师的“跳槽”和学生辍学现象时有发生。去年10月，镇新上任的领导班子决心把振兴教育事业放在首要位置来抓。他们在农业遭受连续自然灾害，资金严重短缺的情况下，仍然压缩其它10多项开支，增加教育投入20多万元，为教师办了三件实事：一是重奖了38名做出突出贡献的教职工。二是为教师新建修缮住房100多间，添置各类学习、生活办公设备200多套（件）。三是从今年元月起给300多名镇民办教师每人增加一级工资。学习、生活、工资待遇的普遍提高，极大地调动了教师的工作积极性。羌白初中的10多名教师连续几个星期天主动放弃休息，走村入户做家长和学生的思想工作，使20多名因家境困难辍学的学生重返校园。老教师李宝剑在双耳完全失去听觉的情况下，研究编写了小学1至6年级《错别字辨识》一书，为全县的教研工作立了新功，目前，已有100多名教师跨入各级先进行列，13所学校被县镇评为文明学校。　（王发刚）

洋县坚持「四化」选拔领导干部

本报讯　洋县新一届领导班子在政府部门干部调配中坚持「四化」标准，本着德才兼顾、廉洁高效的原则，调配了二百二十七名副科级以上中青年干部，平均年龄为四十二岁，目前已全部到岗。

去年底，新当选的县委、县人大、县政府和县政协一班人，针对县直属各部门和区（镇）领导班子年龄偏大，一部分人已不能适应发展经济和干部队伍「四化」方针的要求，积极组织在职干部深入学习新时期党对干部的具体要求，提高觉悟，明确认识。在此基础上县委制订了「关于认真做好县直各部门和区（镇）领导班子调整配备的意见」，明确指出了衡量干部的德才主要依据事业心、责任心和组织能力，以实绩论功过事非，凭实绩决定进退去留，并提倡干部停薪留职，兴办各类经济实体。在坚持民主推荐的同时，组织严细考察，最后由县委集体讨论决定。已任命的一百一十七个部门科级领导干部，具有大专文化程度的占百分之三十二点七，调退二线的调整面为百分之五十点三，调整现职领导九十九人。同时将政研室、物价局等四个部门并入职能相近部门，全县中层领导减少了二十九人。　（阎津樟　叶兰）

西安市清理整顿各类婚介所

限期重新登记否则视非法经营

本报讯　经西安市政府批准，该市民政局从本月起到6月底，对全市（含7区6县）各种类型的婚姻介绍机构进行清理整顿。

西安市是全国最早兴办婚介所的城市之一。1984年后，随着社会经济的发展和广大择偶者的需要，民办婚介机构如雨后春笋般涌现。据有关部门透露，到今年初，该市的婚介所已发展到百多家。其中大多数都未经民政部门正式审批。有不少婚介所以盈利为目的，任意制定、抬高收费标准，且工作不负责任，产生不良后果。更有甚者，私自开办涉外婚姻业务，骗取求偶双方钱财，使求偶者身心受到伤害或摧残，在社会上造成恶劣影响。

为改变目前这种混乱状况，确保求偶者的正当权利，根据国家民政部的通知精神，该市民政局专门成立了清理整顿办公室，明确规定：今后任何部门都不得继续审批任何形式的婚介机构，婚介工作只能由民政部门统管，其他单位不得兼办婚介业务，兼办的要立即脱钩；凡符合条件的现有婚介机构经审查后发给登记合格证，今后由所在的市、地、县民政部门归口管理。这次申请登记期限为6月20日前，逾期不办者视为非法经办，民政部门将予以取缔。　（陈长安　任杰）

证实沙棘B型油速效率达百分之八十四

永寿秦永沙棘公司与科研单位联合攻关

本报讯　陕西永寿县秦永沙棘制药股份有限公司坚持生产和科学实验相结合，使走红全国的沙棘B型油，在防癌抗癌方面获得科学数据，在国内外产生广泛影响。

去年5月份以来，陕西省永寿县秦永沙棘制药股份有限公司生产的沙棘B型油，得到了全国广大癌症患者和部分医务工作者的认可，并影响到了美国、日本、马来西亚、香港等8个国家和地区。为了揭开沙棘B型油的秘密，秦永沙棘制药股份有限公司联合西安医科大学实验动物研究中心、陕西省肿瘤医院内科、陕西省肿瘤防治研究所对沙棘B型油在肿瘤防治、肿瘤化疗中的作用和免疫功能进行实验和临床观察。经有关科研单位通过小白鼠实验表明：沙棘B型油对肿瘤细胞体外杀伤率达42%；对移植性肿瘤抑制率达62.9%；同时，小白鼠实验还表明，沙棘B型油对E花环形成，ANAE、抗羊红细胞凝集素的影响分别比对照组提高6%、9%和494.6%，对细胞免疫和体液免疫有明显增进作用。陕西省肿瘤医院内科经过对100例恶性肿瘤化疗病人观察，可使抗癌疗效增加，减轻抗癌药物毒性，提高机体免疫，并能使患者在化疗中始终保持良好的精神状态。

去年以来，沙棘B型油也在国外产生了影响。新加坡29岁的女患者李金銮患晚期肝癌，全身发黄，服药80多天后，肤色正常，没有任何疼痛感。　（李从政）

「秦鹤杯」全国少年篮球赛在咸阳鸣金

本报讯　九三「秦鹤杯」全国少年篮球赛（女子组）经过一周的比赛，二十二日在古都咸阳结束。黑龙江队以十三分的优势轻取邻省吉林队，捧走本届「秦鹤杯」。

三年一度的全国少年篮球赛今年由于东亚运动会的影响，加上东道主咸阳秦都区队共有九路人马参战。经过一周的循环及决赛，东三省的姑娘不让关内姐妹，吉林、辽宁分获二、三名。拥有地利人和的陕西队名落孙山，排在第八位。

本届比赛得到西安秦鹤医药保健品研究所的大力赞助。　（冯瑜）

省党校新闻大专本科班招生

本报讯　受省委宣传部和省新闻工作者协会委托，陕西省委党校主办的新闻干部培训班将招收第五期学员。

这次招生的对象主要是西北五省（区）各级新闻单位和党政机关、企事业单位在职（含兼职）的具有高中以上文化程度（报考本科班需有大专毕业文凭）的新闻记者、编辑、宣传通讯干事、文秘、广告设计制作人员。脱产学习两年。学完教学计划规定的全部科课，经考试合格者，分别发给大专或本科毕业证书，报名时间从即日起至20日，在省委党校和各地市委组织部报名，将通过考试择优录取。　（杨安民）

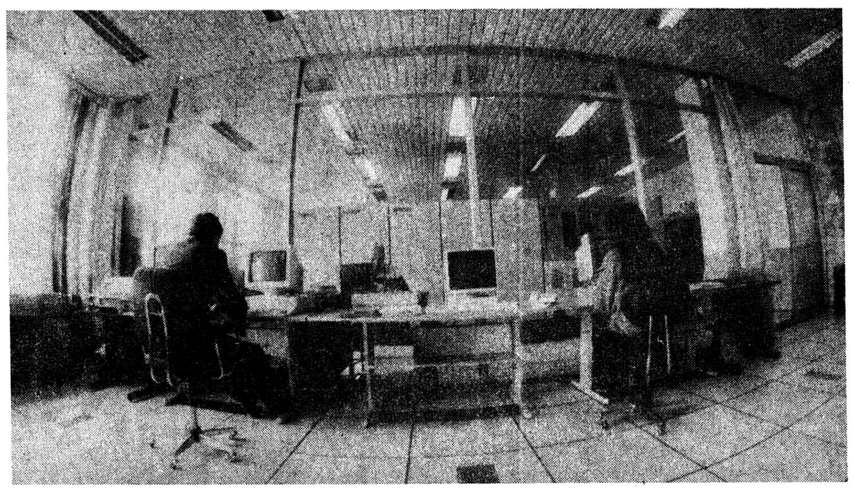

▲为改善西安市的投资环境，满足广大用户对通信的需求，西安市电信局近日开通了从美国摩托罗拉公司引进的900兆移动通信系统，从而使用户实现了“一机在手，漫游神州”的夙愿。图为新安装的移动电话系统的机房。

乔树发　摄

千钧一发　胡金铸勇救幼童

▲5月11日13时15分左右，由宝鸡开往连云港的292次直快列车驶进黄家寨站内，由于是过站车，列车未作减速。这时，有人突然发现在列车运行上行股道右侧枕木上，一位4岁的小男孩正在低头玩耍。站台上的旅客和车站工作人员都大声呼喊起来，小孩听到喊声惊慌失措，反而向列车运行的股道心跑去，眼看一场惨祸就要发生，许多人都闭上了眼睛。此时，只见一男青年扔下自行车，飞步越过股道，将正在道心发愣的小孩迅速抱出股道，就在这一刹那，列车飞驰而过。这位青年就是西安工务段黄家寨养路工区的职工胡金铸。

（徐广才　王琛）

电车甩站　一女工死于非命

▲5月7日上午8时，西安市纺织城西北国棉四厂刚下夜班的女工，聚在厂门口105路电车站等车，但一连过去了4趟105路电车，均甩站未停。8时40分，一辆车号为23859的105路电车从西北国棉五厂方向由南向北开来。这辆电车在距离四厂站约20米处时，开始减速似乎要停靠车站。这时，等待已久的女工奔跑着涌向电车，谁知电车却突然加速，猝不及防的女工纷纷躲闪。就在这一瞬间，四厂织布车间女工李桂香被电车左侧撞倒。8时50分，李桂香被送往医院抢救，但因颅骨重度损伤，于9时8分死亡。

（王照）

工厂内外

荧屏预告

西安舒乐软垫家具厂特约
舒乐软垫　第二名牌
地址：西安市劳动南路中段68号
电话：74—4980　邮编：710082

5月28日　星期五

四频道

20：35秦之声：优秀节目回顾展

八频道

20：50连续剧：半生缘一世情（19、20）

十频道

20：30连续剧：白杨谷（18、19）

十九频道

20：10电视剧：唐明皇（38）

5月29日　星期六

四频道

21：00国际影院

八频道

20：55连续剧：半生缘一世情（21、22）

十频道

21：00译制片：秘密的使命

十九频道

22：20连续剧：豪门恩怨（46、47）

5月30日　星期日

四频道

21：05电视剧：九九艳阳天（1、2、3）

八频道

20：50连续剧：白杨谷（20、21）

十九频道

20：10电视剧：唐明皇（39）

22：20电视剧：唐明皇（40）

西安华广公司引进电脑三维动画系统

本报讯　西安华侨电脑广告公司立足高科技，投资二百多万元，在西北地区首家引进全套具有世界先进水平的计算机三维动画制作系统。利用该系统制作的三维动画片，图象质感细腻、逼真、并可将实拍镜头与三维动画叠加，其丰富的特技、神奇的画面，给人一种全新的视觉享受。该系统的引进将进一步提高西北地区的影视制作水平。西安华广以其优秀的创意，成为中央电视台的媒介代理单位。（孟珂）

搜风热宝B（镇痛型）
功能：搜风通络、散瘀止痛。
主治：因多种疾患引起的剧烈疼痛，瘀血作痛，痉挛性疼痛及癌症病人的疼痛等。
疗效：本品为纯中药强力止痛药、无付作用、无成瘾性、临床对中、晚期癌症病的止痛效果可替代吗啡，杜冷丁。
地址：西安市劳动南路51号
电话：743976
邮编：710068
电挂：3971
传真：743976
中外合资西安太极药业有限公司

“科技后勤兵”

在杨陵农科城，有一位为科研事业默默奉献的“科技后勤兵”，他就是杨陵区邮电局高级工程师、省劳模王仲华。

提起王仲华，邮电局的职工都称赞他是“忘我奉献的人”。1958年，他响应组织号召，放弃大城市舒适的工作，背上被褥来到了北部山区永寿县邮电局。面对农村通讯设施落后的状况，他潜心钻研电信技术，成功地用半导体研制出我省第一部“电子自动电话交换机”，结束了永寿县“摇把机”的历史。1984年，杨陵农科城成立。王仲华第一个奉命赶到杨陵通讯建设工地。

每天清晨，王仲华就来到工地，安装检修，一直干到晚上才回家，他一天干两天的工作量，为尽快安装“纵横制长市自动化交换机”，他吃住在机房，累了在包装箱上合一眼，饿了啃块干馍，连月的睡眠不足，他牙床发炎，左脸肿得向块蒸馍，两臂也疼得伸不起。一次，老伴给他送饭，见他累成这个样子，含泪劝他休息，他说啥也不肯。有人劝他休息几天再干。他说：“挺得住，早一天完工早一天方便科研”。在他的带动下，机械安装调试提前3个多月投入生产。

10年间，王仲华把全部的精力都用在了通信事业上。他常说：“搞电信一点马虎不得，否则就会影响科技研究与推广。”一次，长途电话传呼系统出了故障，他反复查找了一天，未能解决问题。晚上躺在床上，脑子还在反复琢磨，凌晨时，他想出了解决办法，便披衣下床，赶天明排除了故障。去年8月的一天，他正在医院挂吊针，下午突然下起大暴雨，他拔下针头，冒雨赶回局里，盖好电缆井，又疏通了堵塞的下水道。当他被医护人员找到时，已累得迈不动步了，不论哪里电信设施出了故障，王仲华总是随叫随到。去冬的一天下午，天上飘着雪花。这时，西北农大的电话总机房线路设施出现了故障，当他听到这个消息时，二话没说便放下饭碗，一口气跑到了2里外的西北农大，连夜修好了总机。当学校为他准备好了晚饭和送行的汽车时，他却早已悄悄地离开了。一次，修筑西农路立交桥时，推土机将埋在地下的电缆总线全部推断，造成5个科教单位电话中断。王仲华闻讯带领5名职工赶到现场，刨出推断电缆，对几百对电话重新对接，由于工作量太大，有的职工建议第二天再干，他硬是不肯，刨土、爬杆样样抢先。在他的带动下，终于连夜修好了线路。

王仲华就是凭着这股干劲，8年干了15年的活。他还义务为驻地科研教学单位安装、调试、检修电信设备及电教器材3700多台件，为驻地单位设计安装电讯工程25项，使杨陵通讯设施普及率达8.9%，居全省县、区之首，1600多名科技人员有了“顺风耳”、“千里眼”。　（胡博世）

通讯

西安市亚太机电公司总经理党刚
压力仪表大王
·特种常规压力表·压力控制器·减压器·补偿导线·控温继电器·电度表·万用兆欧电流表·温度仪表·电工仪表
莲湖路42号正1号　电话：72—4535
传呼：753636—7974
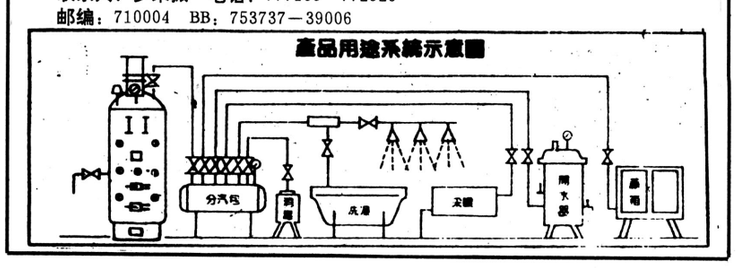
济南市中锅炉厂
山东济南市E级锅炉定点生产厂家　济南市锅炉压力容器检验所制造
我厂现生产低压蒸汽锅炉有四种规格、LSG型150公斤、250公斤、350公斤和500公斤蒸发量、工作压力都是0.9公斤／厘米²能同时满足低压生产、蒸饭、采暖、喝水、洗澡的需要。茶水锅炉和常压多用锅炉有从0.2吨至6吨容水量，60万大卡以内的任何一个规格。热水锅炉有0.65MW、1.4MW、2.8MW三种规格。
西安办事处地址：解放路182号沧浪春旅馆1楼6号房间（民乐园电影院对面）
联系人：罗来振　电话：777135　772929
邮编：710004　BB：753737—39006
产品用途系统示意图