陕西工人报

SHAANXI GONGREN BAO 代号：51—7

1993年7月8日 星期四

复字第1403期

国内统一刊号：CN61—0015

每周二、四、六出版

李瑞环在承德考察工作时提出

各级领导要大力倡俭崇实

据新华社承德电 倡俭崇实是中华民族的传统美德，是治国兴邦的历史经验，也是当前需要大力提倡的社会风格。这番话是中共中央政治局常委、全国政协主席李瑞环近日在河北省承德市考察工作时说的。

李瑞环在同河北省省长叶连松、省委副书记李炳良等同志座谈时指出：必须使干部明白，我国是一个人口众多的大国，经济并不富裕，有些地区还很困难，还有几千万人没有解决温饱问题。要使我国赶上发达国家，必须经过长期艰苦的努力，我们这一代注定是创业的一代、吃苦的一代。现在社会上那种大操大办、大吃大喝、大吹大擂的风气，拜金主义、利己主义、享乐主义的思想，崇尚所谓大款、大腕敛财挥金的心理，与我们的国情很不相称，是一种不祥之兆。

他说：从一定意义上讲，干部的能力、成绩和威信都来源于吃苦，不吃苦、不负责，就不称职。一个国家、一个民族也是如此，想自立于世界民族之林，想不落后于世界发展的潮流，就必须保持一种奋发向上、艰苦创业的精神状态。倡俭崇实，不仅是一个经济问题，也是一个社会价值取向问题，一个关系到我们的事业兴衰成败的根本性问题。全党特别是各级领导干部必须高度重视这个问题，并以此来要求自己、约束自己。

职代会依法「维权」赢支持

厂长坑害企业被罢免

本报讯 西安市振动机械厂原厂长来勤安在任职期间，伙同该厂原副厂长和供销科长，利用本厂的技术资料和客户关系，在外面办厂谋私坑害企业，广大职工了解事情真象后及时召开职代会将其罢官免职。厂工会依法维护企业的利益和职工的合法权益赢得了广大职工的拥护，工会主席张笃平被职代会选为厂长；上级主管部门发文支持职工的这一选择。

西安市振动机械厂是家有120余名职工和百余名退休职工的集体企业，主要生产矿山用振动筛及一些机械配件。去年6月份以来，该厂原厂长来勤安利用职权将工厂生产振动筛的七套500余张图纸拿走作为资本与他人合办了工厂，并于去年12月14日领到了省工商局颁发的执照。来勤安将去年8月份以西安市振动机械厂的名义与四川广元某单位签订的一台金额20余万元的振动筛生产合同，让新成立的陕西省振动机械制造厂生产。今年2月6日，来勤安又以西安市振动机械厂的业务关系和厂长的名义，与金堆城钼业公司机动处谈好购买6台价值42万元的振动筛协议，在签订合同时，来将供方单位签成陕西省振动机械制造厂，对方对该厂的技术力量和生产能力提出质疑时，来勤安谎称，陕西省振动机械制造厂是在西安市振动机械厂基础上的扩大，是原班原人原技术力量。造成金堆城钼业公司与西安市振动机械厂的业务关系终止。

去年6月份以来，只见来勤安出差报差费，不见拿回一份合同。加上来勤安经常借故不上班，引起了广大职工的怀疑，有些工人自发跟踪，终于发现了来勤安另起炉灶办的生产振动筛的工厂。今年3月11日，来勤安又借故没有上班。几名工人代表领着厂工会主席和职代会主席，将来勤安等人堵在他们合伙办的工厂办公室内，并发现了来勤安从厂里拿出的振动筛图纸。

来勤安的丑行败露后，厂工会及时召开了两次职代会，向职工代表和全体职工通报了情况，职工代表一致表决通过了停止来勤安厂长职务的决议，并要求西安市一轻局派人清查厂里的财务帐目，严肃处理来勤安以权谋私自办工厂坑害企业的问题。厂职代会还根据职工提名，选举通过了张笃平为该厂厂长。西安市一轻局集体办也先后作出了同意职代会意见的批示。

原厂工会主席、现任厂长张笃平在接受记者采访时说：来勤安身为厂长，攫取企业技术资料私办工厂、将主管生产经营的副厂长和供销科长调走，并将厂里仅有的几名技术人员列入待调之列，明摆着是想抽掉西安振动机械厂的"筋"，使工厂丧失生产惨淡经营数年、已成为企业支柱产品的振动筛的能力，这完全是想置这家本来就十分困难的企业于死地。全厂职工强烈要求有关部门依法追究来勤安的法律责任。厂里日前已就来勤安坑害企业一事向西安市灞桥区人民法院提起诉讼，并吁请社会各界关注此事，以保证企业和职工的合法权益不受侵犯。（郑义）

我省工会企事业出现好的发展势头

省总召开会议交流经验提出要求

本报讯 记者日前从全省工会兴办企事业经验交流会上获悉，截至5月底全省工会系统已兴办1800多个企事业，比1991年底的220个增长8倍多。

西安市总工会动手快，起点高，及时印发了全市工会经济事业五年发展规划，提出1997年总产值2.24亿元、利润总额1400万元的目标，并办起了四个高科技公司、34个工会实体，其中仅西安方舟电子公司就有两项高科技产品批量生产，在"三交会"上一炮打响，荣获一项金奖、两项银奖。咸阳市总去年拨款24万元，争取资金110万元，对杨陵、兴平、乾县等县俱乐部进行了彻底改造，并决定逐步投资1000万元全面改造市工人文化宫。铜川矿区工会、渭城区教育工会把为职工排忧解难搞好生活服务作为办工会企事业的落脚点与出发点，深受职工拥护。西安亚西光电仪器厂工会和汉中地区油脂化工厂工会发挥技术优势为企业拾遗补缺，分别开发的特种眼镜、摩托车防盗锁和皮革加脂剂前景广阔，将获得可观的效益。宝鸡、铜川市总和航空、兵器、金融、机械、石化等产业工会，在工会办企事业中也迈出了较大步伐。截至目前，全省工会系统企事业注册资金6000多万元，产值（或营业款）5000多万元，安排从业人员6000多人，出现一个良好的发展势头。

为了推动工会企事业的健康发展，省总工会于7月1日至3日在国营红原锻铸厂召开了全省工会兴办企事业经验交流会，研究了我省工会兴办企事业的总体方案，听取了咸阳市总工会、铜川矿区工会、西安机电设备总公司工会等单位的经验介绍。省总工会主席高盈民、副主席周忠群到会并讲了话，要求各级工会加强领导，从工会的实际出发采取切实可行的措施，把工会企事业真正办出特色，使之更加贴近职工群众需要。会议并提出到1997年全省工会企事业发展的总体目标是：全省工会系统企事业固定资产总值达到2亿元，工业总产值、服务收入达到10亿元，净收入（纯利润）达到8000万元，上交各级工会基金达到3000万元。（杨明洲）

标题新闻

全国金融工作会议在京召开这次会议的宗旨是：肯定成绩，检讨缺点，整顿秩序，推进改革。扭转当前资金紧张局面

全国人大常委会委员提出制止打假变成假打，严惩保护假冒行为

东拟三年聘请洋专家一点二万名

为睹回归盛况，香港各大酒店「九七·七·一」客房订罄

民政部总政治部发出通知

各地八一期间要深入开展双拥活动

省军区爱民门诊部

组织名老医生为地方患者治病

本报讯 省军区门诊部最近成立爱民门诊部，组织有高超医术或绝技的名老医生为地方群众开门诊病。对外挂牌服务一个多月来，先后接诊近2000人，不仅治疗了不少大病、重病及疑难杂症，而且以其热情服务赢得了信誉。

省军区门诊部是一家成立了30多年的医疗机构，负责为省军区领导和机关干部防病治病。现在共有医务人员28人，其中相当于主治医师以上的医务人员15人。他们开设了胃肠、口腔、痔瘘、皮肤、肿瘤等专科。为了向病人负责，他们坚持挂牌服务，以求信誉。门诊部主任、副主任医师戴美贞，是一位60年代的医科大学毕业生，有着丰富的临床经验。她研制的治疗糖尿病、高脂血症的复方降糖粉，已经通过了省级鉴定。同时，她的中药灌肠疗法闯出了治疗结肠的新路子。治疗胃病的疏胃通胶囊已获准临床试用，经1000多例观察，取得了显著疗效。陆汉东大夫是口腔科的带头人，现已从事专科20多年，担任主治医师已6年多了，先后为1万多人治了口腔疾病，特别是对治疗复发性口腔溃疡有独特疗法。交通第二公路管理局干部朱华荣，去年以来，到省、市几家大医院补牙都不合适，一吃饭牙就痛。6月初，她慕名前来补牙，果然名不虚传。没过几天，她又带上丈夫找陆大夫镶牙来了。（董萍）

常压杯 新闻摄影赛 ·首届·

首届先进企业 西安常压锅炉厂

陕西压延设备厂机关的党员干部，急生产之所急，常年坚持义务劳动。图为"七一"前夕，100多名机关党员干部为避免堆放在厂货场上的镁砂焦油砖遭雨淋，奋力抢运的场面。 高左康 摄

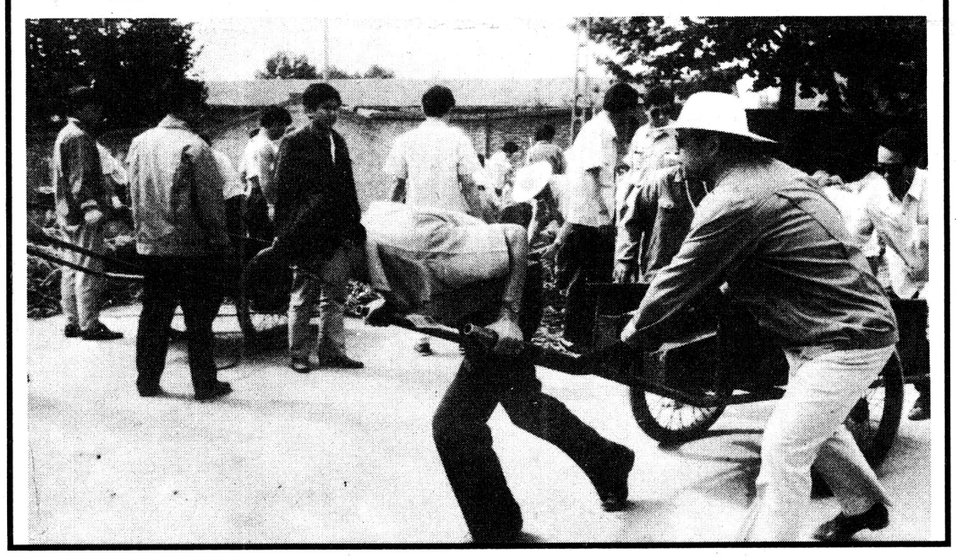

职工合法权益工会要坚决维护

·本报评论员·

实行市场经济后，现实生活中侵害职工合法权益的事件增多。对此，工会的态度如何呢？高盈民主席最近在深入西安市各区县工会调查研究时说：工会要理直气壮、旗帜鲜明，敢于和善于维护职工的合法权益。

随着多种经济成份、多种经营方式和分配方式的出现，过去单一的劳动关系、分配关系日趋复杂，过去被扭曲的利益关系开始重新调整。在一些企业尤其是一些小企业、乡镇企业、私营企业和三资企业，职工合法权益被侵害的问题表现得十分突出且愈演愈烈，经营者随意克扣工人的工资，无限制地延长工人的劳动时间，有的还经常打骂侮辱工人。在有的三资企业里，一些外方资本家用在国外和海外不敢用的手段对付工人。在国有企业和集体企业，随着政府转变职能和《条例》的落实，厂长经理的权力不断增大，有些素质不高的厂长利用职权大肆挥霍和侵吞国家和集体财产。有的企业，尽管工人发不出工资，但厂长却利用职权，中饱私囊。对此，职工极为不满称其为"穷庙富和尚"。

政府转变职能后，厂长的行为变成了一种企业行为，随着产权关系的明朗化和多种经济成份的出现，工会因肩负着调解劳资关系、调解劳动关系、缓冲社会矛盾的重任，愈来愈受到社会的重视，工会的使命也逐渐明晰和加重。我们讲工会是桥梁、支柱、学校，这是党和国家对工会的总体要求。工人加入工会最直接的目的是寻求保护，工会丢掉了维护工人合法权益这一根本职能，也就失去了存在的意义。社会各界对此已逐渐形成共识。

省委书记张勃兴去年在谈到工会工作时说，工会一定要替工人说话，维护职工的合法权益。白清才省长也讲，工人的劳动要与报酬相适应，要尽职尽责地做好企业的主人。高盈民主席近日曾多次引用过这两段话，并反复强调，对侵害职工合法权益的事件，工会要旗帜鲜明、理直气壮地站到职工一边。工会干部腰杆子要硬。

工会维护职工的合法权益，应该用好、用足现有的法律法规。职代会制度在国家的基本法里做了规定，开好职代会是工会维护职工合法权益最重要也是最有效的手段。本报今天刊登的厂长坑害企业被罢免这一事件，就是工会维护职工合法权益的实际行动。西安振动机械厂原厂长来勤安在任职期间，利用职权将厂里的技术资料、图纸拿出，在外边另办工厂，并利用厂里名义与客户签订合同后在自己的私人工厂里加工生产，坑害企业的问题，以及广大职工盯梢侦察弄清情况，及时召开职代会罢免其厂长职务，并通过职代会重新选举了厂长，广大职工的这一选择得到了市一轻局和社会各界的支持。

我国目前还没有《劳动法》和《工资法》，这更加大了新形势下工会依法维护职工的合法权益的难度。大量的现实问题，亟需我们下大力气去探讨、解决。我们坚信，在社会变革过程中，只要我们按照党的路线方针、政策，依法维护职工的合法权益，就一定能够较好地履行工会四项职能，充分发挥工会组织的作用，调动职工的积极性，为改革和现代化建设贡献力量。

陕广靠新品占领市场

本报讯 陕西广播设备厂依靠技术进步，快步走向市场，当年新品占产品总值的50%以上，顺应了市场经济的千变万化，取得显著的社会和经济效益。

这个厂是我国大型电子骨干企业，他们非常重视提高科技人员的政治和经济地位，激发他们开发新产品的积极性，及时开发出适销对路的大屏幕平面直角遥控彩电和高效节能的调频立体声广播发射机。其中调频立体声广播发射机取得突破性进展，主要技术和质量指标已分别达到或超过国外同类产品水平。（宝臣 彦明）

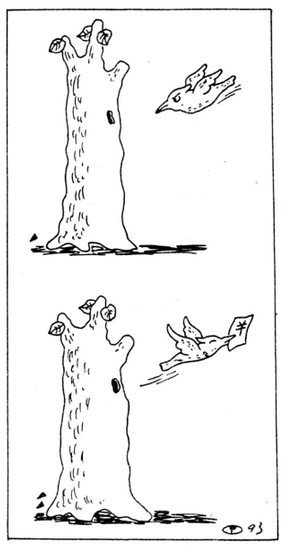

免灾 李军

西北首家国际型合资私立小学诞生

本报讯 西北地区第一家国际型中外合资私立小学——西安博迪小学日前正式成立，将于今年9月1日正式开学，面向社会招收预科班至四年级学生。

该校位于距西安市40公里的太平峪自然风景区。占地66亩，设有教学楼、实验楼、家长招待所、礼堂、舞厅、游泳池、旱冰场、足球场、微波通讯、卫星天线等教学和生活设施。全部工程将于今年底完成，届时将成为西北地区第一家总资产值超过3000万元，可容纳1000名学生的欧洲城堡式国际型中外合资私立学校。

在教学宗旨上，该校将突破中国传统的教育方向，参照西方成功的教育模式，实现快乐教育。学校除开设基础文化课之外，还成立少儿合唱团、舞蹈团、乐团、体操队、棋社、书画班等，使孩子们在轻松愉快的气氛中增长才智。

该校由香港著名教育家宋洁女士、香港长通实业有限公司、菲律宾奔驰服装有限公司及航空航天部210所资助。（惠焕章）

上海台湾城即将竣工

由澳门百达金融集团有限公司独资兴建的上海台湾城即将竣工。它坐落在上海市虹口区内，是中国第一个专供台湾商人到大陆投资并促进两岸经贸交流的综合性服务建筑群。它集产品展销、咨询、服务、交流于一体。全国各主要省、市还将在台湾城设信息联络处，为台商提供方便。

相国各地

我国少数民族贫困人口一半脱贫

经过几年的大规模扶贫，我国少数民族地区农牧民人均纯收入已接近600元。1986年少数民族地区还有4000万人未解决温饱问题，目前已减少近一半。1992年，新疆、云南、青海、西藏农牧民人均收入已分别达到740元、618元、603元和830元。

我国制造出世界最先进自行车

一批被中外专家评价为当今世界最新颖、最先进的自行车，不久在第三届北京国际博览会上亮相。由深圳中华自行车（集团）股份公司生产的这批车包括目前世界上重量最轻的钛合金越野赛车、液压减震型山地车、碳纤维平地车等。

北京首家居委会花店开业

位于北京东直门街道王家园居委会的雅仕礼品花店日前正式开业，这在北京城区街道居委会中尚属首家。这个礼品花店为了方便宾馆、饭店及广大人民群众的需要，现在不但有批发业务、零售业务，还可以打电话预购。

质量的奖杯是怎样夺得的

——庆安公司抓产品质量记事

近年来，国营庆安宇航设备公司在产品质量上屡获褒奖，计有34项产品获国家、部、省优质产品和优秀新产品奖，其中主导产品空调压缩机还在1990年全国"军转民、高技术、出口产品展交会"上获金奖。该企业获得了部、省质量管理奖，被国家商检局列入"出口商品质量保证生产企业名录"，是具有进出口权的企业。

这个公司是我国航空系统的大型企业，具有较强的生产科研实力。党的十一届三中全会以来，他们一边抓深化改革调整产业结构，抓新品开发，一边坚持"质量第一，用户第一，信誉第一"的方针狠抓产品质量。

首先，这个公司有一套完整的质量保证体系。1980年该公司就成立了以总经理为组长、总工程师、质量副总经理为副组长以及有职能部门参加的质量审核领导小组，党政工团齐抓共管。为了使工作卓有成效，这个公司还设立了质量管理部、计量中心，标准化处在分厂（所）设立质控室或专职质量技术员，形成了一支由高工、工程师、助工、技术员、技师和质量管理员500多人组成的质量管理网络队伍。与此同时，公司编制了《质量管理手册》，制定了101项约60万字的质量管理和控制标准，制度法规，建立了分级、分阶段设计、工艺、产品质量评审制度和技术文件3级审签制度，以及从原材料投入到产品入库均有明确的质控要求。在此基础上，近年来整顿完善了300多项质量管理制度，贯彻了ISO9000质量管理和质量保证系列标准，全面修订了质量管理手册，实行了全面质量管理标准，形成了一个内外结合并逐步与国际标准接轨的质量保证体系。

其次是这个公司强化对职工的产品质量意识教育。在企业深化改革中，该公司领导认为，企业要发展进步必须要树立良好的企业形象，要树立良好的企业形象必须要有优质的产品，而优质的产品光靠领导抓是远远不够的，必须在全体职工中强化质量意识教育，发挥集体的优势。因此，多年来，他们在全公司范围内开展了"质量是庆安的生命"、"质量在我心中"等宣传教育活动，利用广播电视、报纸、黑板报、座谈会、演讲会、质量大家谈征文等多种形式进行不间断的教育，警钟长鸣。与此同时，他们还举办了各类型人员的质量培训班，提高了不同层次人员的质量意识。据统计，该公司这类培训班人员培训率达95%，全国电讲取证率达67%，仅1992年举办学习班143期，技术讲座26期，培训干部职工3416人，总学时达19万多小时。通过宣传教育，职工的质量意识普遍提高，涌现出了许多保证、提高产品质量的先进集体和个人。

该公司在重视企业内部全面质量管理的同时，也十分重视用户的意见，凡收到用户重要意见，总经理亲自批示并组织解决，一一满足了用户要求。总经理还亲自走访用户主动征求意见，改进产品质量，并责成销售部门做好售前、售中、售后服务，保证用户一个电话一封电报随即到现场。据统计近年来，他们派出132人次（有的是公司领导带队）上门走访服务，处理用户函电964件，咨询30人次，为用户邮寄备件332次（包）

在公司的带动下，各单位抓质量工作也是紧锣密鼓。40厂在质量控制活动中达到了一无（生产过程无质量问题），二满意，（质量部门满意，用户满意），三个一次（一次交检，一次提交，一次定试合格率达100%）的质量目标。26厂在开展"投一件保一件，干一件好一件"的质量竞赛活动中，领导深入一线带领QC小组攻关，如解决了压缩机断卡拉刀故障后，降低故障停机时间45%，减少损失30多万元。产品合格率由1990年的97.72%上升到1992年的99.1%。11厂压缩机气缸生产熔炼是关键工序，以往炉批合格率只能达到88%左右，他们组织攻关后，使炉批合格率上升到98%，去年4季度后两月创连续1000炉无废品的历史纪录，节约价值达63万元。（张莉琴 石崇道）

庆安 通讯 新闻特写 现场短新闻 征文赛 庆安宇航设备公司