陕西工人报

SHAANXI GONGREN BAO 代号：51—7

1994年4月9日 星期六

复字第1519期

国内统一刊号：CN61 0015

每周二、四、六出版

让“混混”干部混不下去

安铁分局全面整顿干部作风

本报讯 “对腰杆不硬，不负责任，遇到问题绕道走的干部将坚决及时地进行组织处理，”这是3月25日安康铁路分局公布的“关于整顿干部作风实施意见”中的条文之一。从4月1日起，安铁分局将态度坚决，标本齐治，整建结合，全面整顿干部作风，“混混”干部将再难以混下去。

今年一季度，该分局对分局、站段两级机关干部工作情况进行了广泛深入的摸底调查，发现部分干部存在着工作飘浮、官僚主义、形式主义、严重的不负责任等问题，阻碍了安全基础整顿工作的健康发展。针对干部作风的种种表现，该分局决定将整顿干部作风作为安全基础整顿工作的重点，对一些单位的党政领导工作互不通气，闹无原则纠纷，制造人为矛盾，增加内耗；个别干部搅尽脑汁，营造“安乐窝”，有的经常和关系户混在一起，吃喝玩乐，不干工作等10个方面的问题进行重点整顿。并通过整顿，建立起抓干部作风建设的组织机构和考核机构；建立起各级干部和部门及纵向、横向的安全责任制、奖惩制度和有效的落实机制；做到干部对各单位安全关键点和控制覆盖面达到100%。

为防止走过场，该分局要求在整顿干部作风的全过程要做到“四个落实”，即思想发动落实，自查自纠落实，整章建制落实，考核工作落实。并将整顿干部作风的检查验收情况和对干部的考核结果与干部的奖罚、使用紧密挂钩。单位作为年度“四先”评比、评选安全生产先进单位和验收命名“团结廉政好班子”的重要条件。个人作为聘任（聘用）、解聘、任免、奖罚的依据。对问题较多，整顿不力的“混混”干部将坚决采取组织措施进行处理。 （肖培清）⑪

标题新闻

●我国技术市场成交额突破200亿元

科技已成为市场经济体系的重要组成部分

●据统计资料表明，中国「小皇帝」好悠闲，每天劳动时间只有12分钟

●我国骨髓移植术获突破，解放军空军总医院开创异体骨髓移植超龄手术成功先例

●全总纪念《工会法》颁布两周年座谈会指出：宣传贯彻《工会法》任重道远

●今年雨水多，防灾莫轻心，省滑坡工作会议要求提早动手，采取得力措施，防止滑坡、崩塌、泥石流等灾害发生

●我省省级机关国家公务员制度全面推开

陕西省咸阳玻璃钢公司 咸阳玻璃钢技术研究所

为您提供玻璃钢系列产品

经理所长史庚仁承诺：信誉第一，优质服务，保证质量

我公司集科研、生产、销售为一体，产品主要有：8—1000t/h玻璃钢逆流式，横流式冷却塔系列；酸碱运输罐及10—500立方米大型储存罐；酸雾净化塔及通风柜系列；西北地区独家生产的玻璃钢屋顶风机、离心风机、轴流风机系列。

机械缠绕玻璃钢管道，规格为Ø 25—5000mm，承接各种防腐工程及耐酸瓷砖花岗岩地面的现场施工，并对新产品研制开发及有关技术数据的检测。

产品销往全国21个省市。本公司产品一律免费保修五年，终身维修。

地址：陕西咸阳市文汇西路2号（乘11路汽车民院什字下车向西100米） 电话：（0910）216329 邮码：710002

宝鸡经销处：宝鸡市新建路5号 联系人：戴长安 电话：（0917）214520

西安办事处：西安市东三路154号 联系人：藏长雨 电话：7274785

我省执行“明码标价”情况良好

消费者如遇价格欺诈行为 可随时向物价部门举报

本报讯 3月31日至4月5日，全省各地物价部门对各辖区内涉价涉费的国有、集体、个体工商户和行政事业性单位执行商品和服务“明码标价”情况进行了全面检查。从检查结果看，自国家3月1日起执行新的《关于商品和服务实行明码标价的规定》以来，我省大部分涉价涉费单位都执行了商品或服务的“明码标价”，从执行程度上看，依次为：国有、集体、个体工商户。

在这次检查中，全省各地物价部门采取分片包干、责任到人的方法，在检查中指出问题，帮助纠正，实施现场服务，发售标价签。在商业网点密集、人口流动大的区域开展政策咨询和接待举报活动。省和西安市物价检查所在对西安北大街商场、小寨农贸市场、骡马市服装一条街、炭市街副食市场、民生百货大楼、火车站广场等单位的检查中看到，货位上的商品基本达到价签价目齐全、货签对位、一货一签和标示醒目的要求。火车站广场西侧存车处，仍然存在着乱收费和不标明收费标准的现象，收费高出规定价格1至2倍，在检查中，当场受到处罚。据悉，近来我省各级物价检查部门都设有举报电话，有专人负责群众咨询和接待举报，消费者在遇到价格欺诈行为时，可以提请物介检查部门予以查处。 （边吉）⑪

写千字文 说身边事

西安火车站思想政治工作闯新路

新华社电 西安火车站针对职工思想和工作实际，有的放矢编写千字文，说职工身边事，使职工受到直接的思想教育，千字文被职工称为“不见面的指导员”。

在运输生产任务繁忙的基层站段，如何使思想政治工作与运输生产，特别是班组的实际贴得更紧更活和更有效？这是西安火车站党委这几年来一直在探索的问题。今年春运开始前，党委书记赵建民建议，用“千字文”的形式，解决这一问题。两个多月来，他们已编写千字文10余篇，以一周不少于一篇的速度下发到班组，篇篇受到欢迎。

千字文选取本站职工当前思想中最新、最具代表性、对生产最有指导作用的问题立意定题，组织专门人员撰写，每篇文章都是一事一议。由于千字文形式生动活泼，分析透彻深刻，有的放矢，既有理论高度又针对性强，使班组能在交班会、点名会、间休时间灵活组织学习，5分钟解决问题，摆事实、讲道理、谈教训，起到了“不见面的政治教员”的作用。已下发的10篇千字文内容涉及班组生产的方方面面，其中几篇还被一些报刊采用。

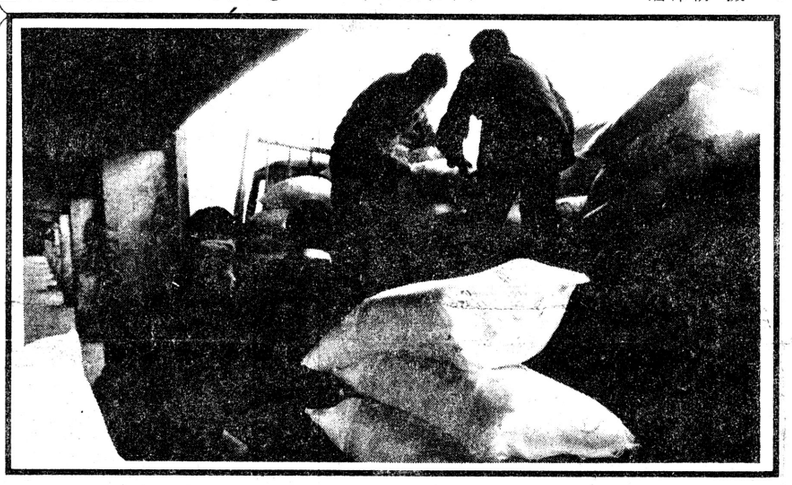

宝鸡氮肥厂克服原材料涨价等不利因素，想方设法保证春耕生产需要，截至3月底，已向农民供应化肥55000多吨，有力地支援了春耕生产。图为该厂供销科正在组织装车。 潘伟朝 摄

西安常压集团总公司

省级双文明（西安常压锅炉厂）

常压杯 新闻摄影赛

希望工程“1(家)+1助学行动”在全省铺开

社会各界积极响应踊跃献爱心

本报讯 从省实施希望工程办公室获悉，从3月上旬开始，一场声势浩大的希望工程“1(家)+1助学行动”及“2(厅局、院校)+1(县)助学活动”已在我省全面铺开，社会各界踊跃献爱心，今年我省新救助失学儿童2万名、新建希望小学10所的目标可望尽早实现。

为支持“1（家）+1助学行动”，省邮电管理局和团省委联合下文以推动“希望工程助学行动”专用邮资明信片的发行；《西安日报》、《陕西日报》等新闻单位免费为其做公益性宣传广告；咸阳团市委开展万名青年志愿者为“希望工程”献爱心活动，在活动月为淳化、彬县两个国家级贫困县募集捐款2.6万元，救助结对140多名失学儿童；美国华人总商会也为我省希望工程捐款1.73万美元，这笔款现已结对救助我省白河、镇安、靖边、米脂、山阳等18个贫困县的失学儿童，使他们重返校园读书。另外，为落实2（厅局、院校）+1（县）助学活动”，省上已初步安排了48个救助单位，目前这些单位正积极联系，沟通情况，拟定措施，商洽救助指标。据悉，省实施希望工程办公室还划拨440694元，其中助学金为192190元，工作经费17304元，希望小学建设款23万元，以支持全省的希望工程的实施。 （边辑）⑮

宝鸡卷烟厂设立五万元精神文明奖励基金

本报讯 最近，宝鸡卷烟厂党委决定，从今年起设立「五万元精神文明奖励基金」。用于奖励在精神文明建设方面涌现的典型人和事，这是宝鸡卷烟厂在新的一年推出的新举措。

近几年，宝鸡卷烟厂在物质文明建设取得长足发展的同时，精神文明建设也取得了显著成绩。从一九九〇年至一九九三年全厂职工个人发扬助人为乐的雷锋精神，向灾区、残疾人捐款5万余元，捐衣物一万一千余件，向社会特困户及患重病的职工和家属捐款一万一千六百九十一元。同时，还涌现了在三点四万元和五千元大额存款面前不动心的任学良、李麦俊等近二十名拾金不昧的典型人和事，以及勇斗歹徒为国家挽回三百万元损失的杨红军等，奏响了一曲曲精神文明的颂歌。 （伦科 凌云）⑫

他山之石

据山东日报消息 琴岛海尔集团青岛电冰箱总厂最近在用工制度改革上开始进行新的尝试，即在全员劳动合同制情况下，在内部打破各种身份界限，实行固定工、合同工、临时工并存，动态转换管理。

据悉，这种用工制度，目前在国内大型企业中尚未有先例。具体做法有：

荣获省、部级以上奖励，连续两次获市级奖励或连获三次厂级先进及表彰；能及时发现质量、设备或灾情隐患，并积极补救或抢救，为企业避免损失万元以上；或者能挺身而出揭发或抓获盗窃犯罪分子，挽回损失万元以上，是合同工的可以转换为固定工，是临时工的可以转换为合同工，享受到高于原来“工位”的多种待遇。反之，凡不服从分配，无理取闹，妨碍生产或工作，造成严重后果和极坏影响，或者违章操作造成直接经济损失5000元以上，以及超出病休假规定天数，或犯有旷工等严重违纪行为者，将由固定工转换为合同工，由合同工转换为临时工。凡技术业务水平低，不胜任本职工作，连续两个月完不成生产或工作任务者，也将随时从现“工位”上被转换下来。如果再不好好干，将失去留厂机会。⑰

青岛电冰箱总厂尝试劳动用工新办法

实行固定、合同、临时工动态转换管理

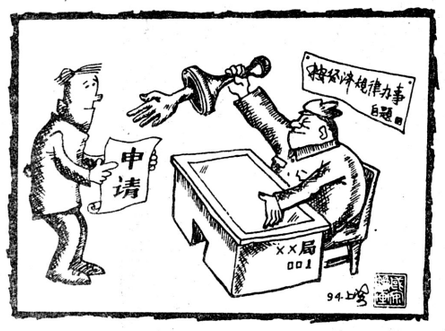

无题 黄国安

学习那个集运站领导

报载，山西省忻州地区阳方口煤炭集运站在近日召开的特大火灾事故一周年安全生产教育现场会上，特邀请为这个站写批评报道的7名记者为上宾，站长还将亲手制作的《舆论监督出效益》巨匾赠送给报社、电台，感谢新闻单位监督企业安全生产有功。

读了这则新闻，令人又喜又忧。喜的是，企业领导能给写批评稿的记者送匾，起码说明有的企业领导已不再是“闻功则喜，闻过则愠”，而且能自觉将自己置于舆论监督之下。有了这样的领导，企业怎能不兴旺发达？忧的是，在有的企业，且不说新闻单位不能或不敢监督，就是企业内部也是“防民之口，甚于防川”，而敢于写批评稿的人就更是“凤毛麟角”了。

记得古时邹忌能从自己被妾、妻及客人之“美我者”省悟，深知受蒙蔽之害，故而斗胆讽谏齐王广开言路。而齐王则昭示天下，并特别规定，“凡面刺并能使寡人闻于耳者，得上赏”，进谏者自然从善如流，国势日强，诸侯皆朝于齐。

知人者智，自知者明。诚望我们企业的各级领导，都能从齐王纳谏和忻州阳方口煤炭集运站领导给写批评稿的记者送匾二事中获得一些启示，以搞好我们的各项工作。 （瑞麟）⑪

职工之声

陕钢厂与六维「握手」 工贸联姻共闯市场

3月24日，陕西钢材厂厂长魏文茂和西安六维金属材料配售中心总经理焦振亮代表各自的企业，郑重地相互赠送了书有“产销融一体，百里变咫尺”的纪念牌匾，接着，这两位企业领导人的手紧紧地握在一起。这标志着作为生产厂家的陕钢厂和作为物资流通企业的西安六维正式“联姻”了。

陕西钢材厂属军工生产企业，钢材是近几年他们开发生产的支柱民品。西安六维是个物资经销企业，近年来以独特的经营方式赢得了大量的用户。取得了良好的效益。

一家是军工生产企业，一家是物资流通企业，行业不同，性质各异，是什么原因让他们两家走到一起来的呢？

陕钢厂长魏文茂和六维总经理焦振亮给我们介绍说：

原来，他们两家也有合作，但仅仅是单纯的代销关系，且数量有限，这种松散性的联合对占领市场很不适应，为开展大贸易，参与大流通，建设大市场，形成整体优势，他们进行了此次更加紧密、广泛的联合，以达到扬长避短，优势互补。陕钢地处山沟，销售不畅，而六维则有良好的销售手段，陕钢通过西安六维大批量的厂价代销，等于把钢材厂的仓库从百里之外的扶风搬到了西安，方便了用户，让利于用户，薄利多销促进两个企业效益的提高。这样，既弥补了陕钢在市场销售上的不足，六维也有了一个稳定的货源。另外，陕钢虽然在生产设备，技术方面具有很大的潜力和优势，但往往在原材料、资金等方面有许多矛盾，干扰正常生产的进行，六维则可在这方面给陕钢以必要的“输氧”，发展陕钢生产。再有，在市场风云变幻的情况下，商品价格高时，流通企业很难消化，而生产企业抗击市场的能力就强一些，它可以千方百计降低成本，生产出适合市场的产品交给六维，六维再交给用户。

听完这一番介绍，深深佩服两位企业领导人的经营头脑，流通企业和生产厂家这种紧密型的联合在我省还是第一家。相信他们的创举一定会旗开得胜。 （傅明全 张西凤）

省工行为我省经济快速健康发展出大力

紧抓存款 优化贷款 保证重点

本报讯 省工商银行坚持金融改革，大力组织各项存款，壮大资金实力，积极优化信贷结构，全力以赴保重点，有力地促进了陕西经济持续、快速、健康发展。

去年，该行在储蓄严重分流，存款大幅度滑坡的严重形势下，迎难而上，在全行开展了“行处夺十强、个人争状元”的揽储竞赛，开办了如“汽车银行”等新储种，主动到新经济开发区、工商个体户和农村专业户中揽存，很快改变储蓄下降局面，全年该行各项存款余额达267亿元，较上年净增40亿元，创存款增长历史最高纪录。

与此同时，该行在信贷资金供应上实行保优限劣。他们从全省1250户国营企业中确定了80户管理水平高、经济效益好、产品适销不积压的出口创汇、能源、原材料加工类大中型企业做为信贷扶持重点，取得显著成效。去年，该行新增投入贷款52亿元，是该行建行以来新增贷款最多的一年。被列入信贷重点扶持的80户企业，其产值、销售收入、实现利和税分别比1992年增长20%、40%、60%和151%。（高秦林）⑪

洋县企业全面推行股份制

本报讯 为建立现代企业制度，适应市场经济发展要求，洋县从乡镇企业入手，在全省工业企业中开展规范化的股份制改造，眼下首批改制的29家企业已紧锣密鼓地展开了工作。

洋县把企业股份制改造作为今年经济体制改革的重点。早在去年四季度，该县就在西郊农械厂、戚氏后村砖厂完成了股份制改造。目前这两家企业运行状况良好，产值利润明显高于以往。尝到优惠后，该县全面推行股份制，规定今后所有新办企业全部以股份制模式申报组建，并安排经委、二轻、乡企各系统展开较大范围的股份制改造。 （梁长劲）⑪

西安中西医戒毒康复中心主任田争，苦钻七年研究出「三步戒毒法」和「戒毒康复灵」系列方剂，以中药为主，靠排毒、解毒和扶正固本来戒毒，已为上千名吸毒者戒了毒而无一复吸，国家专利局已受理其专利申请。图为田大夫正在检查一戒毒者的康复情况。 郝跃平 摄

耀县水泥一分厂实现首季开门红

本报讯 耀县水泥厂水泥制造一厂元月份以来，克服限电、资金短缺、市场疲软等困难，坚持以生产经营为中心，贯彻“均衡、稳定、安全、高效”的工作方针，从“严”从“细”开展生产，加强规范化管理，截至3月底，累计生产水泥228709吨，实现工业总产值达3483万元，超额完成一季度的生产任务。 （康传）⑰

五洲四海

亚洲最佳十所大学

前不久在菲律宾马尼拉举行的“亚洲高等教育研讨会”上，以亚洲100所主要大学为对象，评出当今亚洲最佳10所大学，排名次序为：1.东京大学（日本）2.早稻田大学（日本）3.上智大学（日本）4.加尔各答大学（印度）5.北京大学（中国）6.神户大学（日本）7.马德拉斯大学（印度）8.庆应大学（日本）9.台湾大学（中国台湾）10.安卡拉大学（土耳其）。

站着喝酒违法

加拿大有一个很特别的规定：禁止人们站着喝酒。人们即使到准于喝酒的餐厅或酒吧，也只能安安分分地坐在位子上喝。如果一时兴起，站着喝，就算违法。

禁用香水 公众集会

美国加利福尼亚州一个组织宣布，许多人对香水气味过敏，香水可能会使某些疾病加重。因此，美国西部地区已采取措施，禁止在集会时使用香水。

读书最快的人

40岁的美国人霍华德·伯格被誉为“世界上读书最快的人”。他的纪录是一分钟可阅读和理解25000个字。这纪录是在电视摄像机下的现场表演中被认可的。在这次表演中，他只用了25分钟就看完了一本厚1200页的书，然后滔滔不绝地复述了书的内容。⑭

组版编辑 陈幼敏

兴平县肝病医院 特约

名医董应龙应诊

兴平县南关西路每周二、四、六应诊