组织粮源 稳定市场

洋县粮食部门尽心尽力平抑粮价

头条新闻大赛 秦洋公司协办

本报讯 粮油经营、粮食价格全面放开后，洋县粮食部门充分发挥国有粮食企业主渠道作用，为平抑粮价、稳定市场做出积极贡献。

去年11月到12月份，由南方一些省市粮食价格大幅度上浮波及而来的粮食涨价，曾一度使该县粮食市场突现混乱，为稳定人心、稳定社会，洋县粮食局经过请示县政府同意，在国家专储粮食不能动用的情况下，一方面及时拿出仅有的一部分议价库存粮食，组织县内两个粮食加工企业加班加点进行生产，投放市场确保一旦出现抢粮风市场供应粮源不断，一方面组织力量加强成品粮油成本核算，不怕亏本地确定了合理的市场销售价格，并且对全县国有粮食企业所有站、点、门市部所销售粮油实行限价供应，确保了价格、市场、人心、社会的稳定。

今年1到3月份，该县粮食部门又积极执行国家为稳定粮食市场，平抑粮食价格，调剂地区间余缺所做的宏观调控计划，按照省、地要求，分别从该县的城关、磨子桥、粮食储备库、马畅粮站等粮食企业调给商洛、宝鸡、安康、渭南、咸阳、榆林等地专储粮食8000多吨，不仅为稳定本地市场、也为兄弟地区粮食市场的稳定做出了贡献。（寒松）

★企业之星★

潘茂祥：宝鸡石油钢管厂厂长，省劳模。他工作果断坚韧，在石油战线辛勤耕作了[illegible]个年头。他和一班人带领职工，坚持技术领先，使企业不断上规模上水平。他们生产的钢管，在我国陆地上敷设的输油输气管线中占[illegible]以上。[illegible]年企业经历了严峻考验：原材料短缺、资金电力不足等。他和大家上油田跑厂家在经营上下了大功夫，顶住了困难，生产钢管[illegible]吨，取得较好经济效益。企业的市场应变能力明显增强。为了在今后的市场中占有优势，引进套管、接箍生产线正在加紧施工并在下半年投产，企业的技术设备水平会再上新台阶。

闯过难关的潘茂祥信心更强了："相信职工、依靠职工，是企业的成功之路。"他说。 柳影 摄

也说「小题大作」

长篇短笛

近日，西安火车东站劳司就个别职工在专用线货场接受货主馈赠一筐菠萝一事，作出每个菠萝罚款100元的处理，闻之令人叫好！

诚然，每个菠萝市价不过三五元，按一般人的话说，纵是偷几个也只是"小事一桩"，"毛毛雨一场"，更何况是货主主动相送的。但值得一提的是，东站劳司主要领导能清醒地意识到菠萝是小，但事关路风，不严肃处理，后患无穷。于是，便就在菠萝上大做文章，公开做出了凡接受一个菠萝重罚100元的处理决定，以教育广大职工恪守职业道德。

常言道，小孔不补，大了尺五；千里之堤，溃于蚁穴。其中无不包含着防微杜渐的深刻道理，做为永恒主题之一的铁路路风问题，也真该像西安东站劳司那样"小题大作"，警钟长鸣，以取信于货主，取信于社会。⑫

□押根成

为了农民兄弟的生命

4月4日，一阵欢快的鼓乐声，打破了陕西压延设备厂职工医院的宁静。青年农民王军荣自己掏钱雇了一队鼓乐班子，双手擎着一面绣着"救死扶伤、医德高尚"的大红锦旗，吹吹打打来到医院，感谢全体医护人员给了他第二次生命。

3月18日，陕压厂职工医院驻地的富平县庄里镇西关农民王军荣，因车祸造成重度开放性颅脑损伤。当人们把生命垂危的患者送到陕压医院时，已是事发40多分钟后的半夜12点10分了。

正在值班的外科主任张亚平医师，立即为急诊患者做了检查，并通知有关人员马上到院做好手术抢救的准备。患者的伤势太重了，开放性颅脑损伤；颅骨粉碎性骨折，颞骨的碎片已经陷入颅脑组织三、四厘米深；脑组织挫裂，白色的脑浆外溢盖住了半个额头，患者处于完全休克状态。张亚平医师面对如此严重的伤势，不由得暗暗吃惊！伤得这么重，医院现有的条件、手术器械尚不具备颅脑大手术，把患者介绍出去？可此地离最近的县医院还有20多里路，离省城就更远了。这样大的手术患者起码一次交清1000元的押金，可送患者来的人仅凑了50元钱，这术后费用谁来承担？不行！不能把患者推出去，那等于把这个农民兄弟送上一条死路。

医院领导赶来了。有关医护人员赶来了。医生们以最短的时间为患者作了会诊，并向其家属转达了会诊结果和可能发生的意外。患者的父母抓住医生的手，流着眼泪说"救救我们的孩子吧，我们相信你们！"

凌晨1时，手术开始了。

外伤10厘米，颅骨塌陷呈开放型粉碎性骨折，一片4×3厘米的骨片凹陷3厘米刺破脑组织，还有一片2×2厘米的颞骨碎片深深卡进脑组织并刺破了脑膜中动脉。

医院没有颅脑手术专用器械，就用胸腔器械代替；没有电凝止血，就用0号线细心缝合止血。手术在主刀医师张亚平和助手、麻醉师及护士们密切配合下紧张地进行着。清创、减压、止血；脑膜中动脉止血更是一道难关，没有电凝就得采用缝合式止血，柔脆的动脉管壁挂不住缝，张主任就小心翼翼地用0号细线慢慢缝合。时间一分一秒地过去，转眼就是5个小时，清晨6点钟手术终于做完了。

在患者危险期的观察护理中，医院领导对这个农民患者给予了高度重视。安排特级护理要求医护人员每天24小时不离病房，细心观察患者的一丝一毫的变化。

术后的第三天，患者的危险期顺利渡过了。3月21日，清晨。患者王军荣慢慢睁开了双眼。这是哪儿？雪白的四壁，走动的白衣人？噢，想起来了，那天我从疾驶中的机动三轮车摔下来……啊，这是医院，我得救了！

这是一个奇迹！一个严重脑损伤，脑组织外溢的患者，仅在术后的第3天，就完全恢复了记忆力、辨别力、视、听力，真是一个奇迹。

在王军荣住院恢复期间，医院全体医护人员给予这个农民患者无微不至的关怀和照顾，为使患者能及时用上脑外伤特效药，医院派人几上省城专门为他进药。护理人员每天都把开水和可口的饭菜送到床头。主治医生张亚平更是对患者关心倍至，就连休班也时常到住院处检查医嘱的执行情况，感动得患者和家属不知说啥是好。他们在感谢信中这样写道："我们虽然是个农民，但在你们职工医院里，却享受到了与你们厂职工同样的热情周到的服务，是你们——工人老大哥给了我第二次生命。"（王文祥⑫

社会广场

宝鸡叉车五厂 节耗降能27万元

本报讯 面对资金短缺、市场疲软的不利条件，宝鸡叉车五厂今年一季度对内制定了"压库、挖潜、节约、紧缩"的8字方针，充分挖掘企业现有各方面的潜力，最大限度地节约原料、燃料、辅料及水、电、气等能源动力，累计节约费用共达27万元。

今年该厂又提出了"降耗一百万"的目标，努力降低叉车产品成本，他们根据"见物就点、见帐就清"的原则，进行了全面的清产核资，摸清家底，以便有针对性地改革和完善管理办法，堵塞各种资产流失和浪费的漏洞，为叉车产品参与市场大竞争奠定了基础。他们还采取了"淡季不淡、主动出击、发扬优势、灵活多变"的促销策略，多次召开专题会议分析市场行情，研究用户需求，并根据市场变化不断调整经营战略，狠抓产品质量，搞好售后服务，赢得了各地新老客户的信赖。该厂在3月中旬召开的春季产品订货会上，中大吨位叉车成交59台，合同金额668万元，为全年生产经营的持续增长打下了扎实的基础。

（冯顺成 吴莲瑛）⑫

金堆城钼业公司重视环境保护 实现无氰选矿

本报讯 金堆城钼业公司在抓好生产经营工作的同时，始终把环境保护列入重要议事日程，取得了显著的成绩。

建矿数十年使用剧毒氰化钠选矿已成为历史。1992年该公司以波海法生产巯基乙酸钠替代剧毒氰化钠研究通过鉴定。经过1993年推广使用，该公司从今年元月份起，已经停止使用氰化钠，全部改用巯基乙酸钠。巯基乙酸钠是微碱性药剂，具有一定的腐蚀性，易于空气氧化，无毒。使选矿作业条件大大改观，环境污染明显好转，开辟了国内无毒选钼的先河。选矿工人无不拍手称快。据悉，为确保选矿需要，该公司已形成年产150吨巯基乙酸钠能力。（杨春喜）⑫

韩栋青和二十号水准点

一个小小的水准点，对国家来讲是重要的，但对一个人或一个家庭则并非如此。但就是这样一个小小的水准点，有一个人却义务守护它30个春秋，她叫韩栋青，咸阳市底张镇居民。

1965年，旧镇搬迁，韩栋青的庄基地正巧划在国家一等网西安环20号水准点上。韩栋青知道水准点的重要性，同时也知道一个国家一等水准点被毁坏，就需要5个专业人员复测3个月才能修复，所以，守护这个水准点她就象守护自家的孩子一样。

1980年，家里富有了，韩栋青要盖新房，房盖在什么地方？和两邻统一，房应盖在中间。从俩口子的意愿和当地的传统习惯，房也应盖在中间，前院务花，后院养禽。但水准点却端端地立在房基的正中央。为此，俩口子在思想上翻腾了两个月，最后还是把房盖在庄基的最北头。镇上的人看了，笑话他们："这叫瞎胡闹吗。"封建一点的人说："盖房吗你们也不讲个风水。"对于这些韩栋青也不争辩，只是一笑了之。

房盖好了，因为房基高，水准点处在低洼处，一下雨便泡在水里。韩栋青亲自到咸阳市勘察测绘管理处反映情况，在技术人员的指导下，她又和测管处的同志一起搬砖拉石运灰，在水准点周围做了防护栏，并加了盖。从此，20号水准点便无恙安然。（随缘 任连胜）

百事通：企业招用农民合同制工人时应履行哪些法规性手续

什么是农民合同制工人？企业在招用农民合同制工人时应该履行哪些法规性手续？请予以答复。韦群彦

韦群彦读者：

全民所有制企业招用的农民合同制工人是指从农民中招用的使用期限在一年以上，实行劳动合同制的工人，包括从农民中招用的定期轮换工。

企业招用农民合同制工人，需报地市劳动部门批准，实行公开招收、自愿报名、全面考核、择优录用的办法。农民合同制工人应有三至六个月的试用期，定期轮换工的试用期为三个月。在试用期内发现不符合招工条件的，企业可以解除合同。企业应与农民合同制工人签订三至五年劳动合同，合同期满即应终止。生产、工作需要的，经双方同意，可以续订劳动合同。矿山和有毒有害身体健康的工种招用的定期轮换工需要续订合同的，须经地市劳动部门批准，合同期累计不得超过8年。农民合同制工人不能转移工作单位。

劳动合同经双方签字（盖章）后生效，并由企业所在县（市、区）劳动部门签证。劳动合同的文本，一式两份，签订劳动合同的双方各执一份。百事通⑫

职工信箱

组版编辑 郭玉军

西北电建四公司去年成立了十余人组成的治安巡逻队，狠狠打击了盗窃电厂建设施工材料的违法犯罪活动，一年来查获的被盗施工材料折合9万多元。图为巡逻队员在检查出入施工现场的车辆。 靳军林 摄

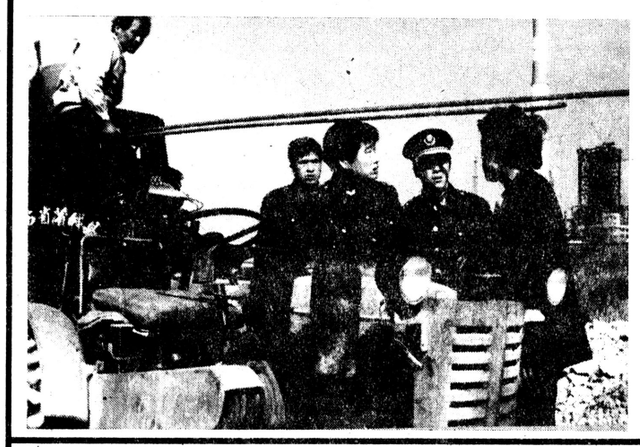

把发展非国有经济当作富县大事来抓 乾县人四个里有一个干个体

本报讯 乾县把发展非国有经济作为推动全县经济发展的一个重要"轮子"，尽力为个体私营经济发展开路架桥。去年，全县个体工商户达到5284户，私营企业98家，实现产值5.2亿元，上交税金1297万元。目前，全县个体从业人数达12.3万人，占该县总人数的24.1%。

近年来，为加快非国有经济发展步伐，乾县县委、县政府坚持给个体户以政策和荣誉。县上对有碍个体私营经济发展的有关法规、文件进行清理废止；恢复了县工商联组织；率先在两户私营企业中建立了党支部；召开了个体私营经济表彰大会；70多名个体户和私营经济经营者被选为人大代表、政协委员。

与此同时，该县工商、税务、公安、土地、宣传等部门，从各自业务出发，积极推动个体私营经济发展，制定了具体优惠政策和服务措施。县工商联充分发挥私营经济之家作用，热情与个体和私营者交朋友，多次出面为个体和私营经济单位排忧解难。（程彦武）

小青年见难旁观 老者助人为乐 两职工借故讹诈 发现竟是同事

▲4月6日上午，在西安纺织城新医路口，一位青年妇女拉着装满蔬菜的三轮车，走到一个小陡坡时走不动了，她累得满脸是汗。这时，迎面从坡上过来两个骑山地自行车的小伙子，走近下车后，他们让拉菜妇女快闪开道儿，妇女低头再拉，车只移动了一点，还是没让开只能容通过一辆三轮车的那段路。那两个小伙子似乎有些生气了，站在旁边看着妇女拉车说风凉话。从后面走来一位老汉，见状赶紧上前帮助妇女推车，一直推送到坡顶。妇女擦着汗水说："大伯，谢谢你！"老人摇摇手，笑哈哈地走开了。那两个小伙子也红着脸骑上车子走了。（刘鸣仓）

▲3月27日7点许，宝鸡清姜某厂青工刘某骑自行车往市409医院探望病人。行至长岭机器厂地段时，与迎面而来的一骑车人赵某相撞。撞车后，他们各自往地上一躺，都想乘机"讹"对方一把。过了10多分钟，双方都见对方没有动静，不禁偷眼斜视。这一看，两人竟是同厂同车间的熟人。他们这才翻身跃起，拍拍屁股，嘻嘻哈哈骑着车分头而去。（王智新）⑯

工厂内外

"抠门经理"鲁作鹏

瞧他，一身廉价西服和挽起的裤腿，坐在那张很普通的办公桌边。他就是被人们称为"抠门经理"的咸阳市杨陵区蔬菜公司经理鲁作鹏。

去年4月份，组织上任命他为蔬菜公司经理，当时公司亏损21.4万元，8名退休职工整天来公司要退休费。要让企业早"康复"，对症下药是关键。他首先清理财产和整顿财务管理制度，把公司多年借出去的彩电、电动机、自行车等财产全部"抠"了回来，并逐件登记建立档案，摸清了家底。同时规定办公室取消招待烟，招待客人自掏腰包。他还对吃招待饭、出差补助标准订立了"土政策"，使公司非生产性费用降低11%，年节约资金6000元。公司每年最大的业务是主营食盐批发，包装布袋损耗较大，鲁作鹏便带领全公司职工，动员家属利用工作之余，义务补缝袋子6000条，为企业节约3万多元。

鲁作鹏"抠门"有名，可他对待职工却毫不吝啬。公司有位叫杜丽毅的老会计，家庭困难，本人身体有病，鲁作鹏及时给予生活补助，帮她解决了困难。你还别说，鲁作鹏还真抠出了效益，仅8个月时间，便使这个全区商业系统没人敢接手的"烂摊子"一举扭亏为盈，完成销售收入105万元，知道内情的人都说，蔬菜公司是鲁作鹏"抠"活的。（苏敏 郭月明）⑯

通讯

电视预告

4月17日 星期日

四频道

20:39连续剧：人生急转弯(10、11、12)

八频道

21:50现场直播：'93、'94意大利足球甲级联赛

十频道

21:00连续剧：法网情天(1、2、3)

十九频道

20:05连续剧：还是那条街(9)

4月18日 星期日

四频道

20:44连续剧：人生急转弯(13、14、15)

八频道

19:45铁狱雷霆(17、18)

十频道

20:40连续剧：法网情天(4、5、6)

十九频道

20:05连续剧：还是那条街(10)

4月19日 星期日

四频道

20:59连续剧：人生急转弯(16、17、18)

八频道

19:45连续剧：铁狱雷霆(19、20)

十频道

20:40连续剧：法网情天(7、8、9)

十九频道

20:02连续剧：还是那条街(11)

性医学专家胡岩
敬告患者
不育勿忧 性病勿愁
西性为君解忧愁
地址：西安西大街[illegible]号

★袖珍新闻★袖珍新闻★袖珍新闻★袖珍新闻★

中行兴平支行储蓄存款超千万元

本报讯 中国银行兴平市支行始终把吸收存款作为全行的首要任务来抓，目前各项存款已达一千八百万元，其中储蓄存款一千一百八十八万元，成为全省储蓄存款第一个超过千万元的县级中国银行。（杨建勇）

西钢厂拨出五万元奖励巾帼英雄

本报讯 西安钢铁厂在企业资金不足的情况下，拨款五万元，作为"八五"巾帼立功竞赛费用，以弘扬女职工自强不息的精神。（李凤琴）

洛南荣膺"特殊教育先进县"称号

本报讯 洛南县制定了一系列优惠政策，全县三百零二名七至十五岁视力、听力语言、智力残疾儿童、少年已随班就读，占应入学残疾儿童、少年的百分之四十九点一。最近被省上命名为"特殊教育先进县"。（温书民）

西租公司三职工见义勇为获重奖

本报讯 西安市新城区日前召开表彰大会，为市出租汽车公司职工郭玉强、于铁山和范进财披红戴花，以表彰他们机智勇敢，不畏强暴分别抓获三名犯罪分子，并分别给予三千元、一千元和五百元奖励。（乔西安）

标准化建筑升降机通过部级鉴定

本报讯 我国建筑施工广泛使用的升降机绝大多数为企业自制，不符合国家标准，铁一局工程机械厂近日研制生产的系列标准化建筑升降机便填补了这一空白。（王梦楼）

职工家属田宇春关心企业受奖励

本报讯 近日，铁二十局二处二段党委对关心企业建设、支持丈夫工作并为单位新闻报道工作做出突出贡献的待业家属田宇春给予通报奖励。（万承茂 武传平）

《五月风》将举办职工诗歌大奖赛

本报讯 为了弘扬主旋律，讴歌主人翁精神，内蒙古自治区总工会《五月风》杂志社将举办全国职工诗歌大奖赛，全国各行各业的职工都可投稿参赛。稿件直接寄给内蒙古总工会《五月风》杂志社即可。（边吉）⑫

★袖珍新闻★袖珍新闻★袖珍新闻★袖珍新闻★

玉洁保健浴巾获金奖

本报讯 "神城"咸阳的又一项新型保健品——玉洁保健浴巾，在日前闭幕的'94中国专利技术博览会上荣获金奖。该项专利产品由咸阳市蓝盾医疗卫生保健研究所推出，是以新型表面活性剂，配以多种药物，以无纺布为载体的新一代卫生用品。产品一经问世，经中医界权威杜雨茂教授等审评，荣获咸阳市发明产品金奖。该产品具有润肤健肤，杀菌止痒功能，特别是对抑制和治疗各种皮肤癣、湿疹等有显著疗效，对淋病及外阴痒、阴道炎等多种妇科顽症也有防治作用。（英文）

治疗儿童腹泻贴剂新药问世

本报讯 一种采用贴剂治疗儿童腹泻和痢疾新药止泻贴最近通过省医药管理局鉴定。专家们一致认为该药使用方便，效果显著，无副作用，极有推广价值。止泻散使用方法非常简单，只需将药片贴于肚脐部，一至两日换贴一次，即可起到清热利湿，行气止痛，和中止泻之功效。对急性、热性腹泻、伤食性腹泻、痢疾、腹痛效果明显。（惠焕章）

信息速递

抗癌新药"红桃胶囊"上市

本报讯 长安秦岭中草药研究所所长、草药专家阎崇德先生研制的纯中草药抗癌新制剂——红桃胶囊，继去年7月通过省级鉴定已正式批量生产并投放市场。这一抗癌新药，经陕西省人民医院、陕西中医学院附属医院等三家医疗单位242例癌症患者临床观察，此药对食道癌、胃癌和肺癌总有效率为89.6%。专家认为，红桃胶囊最大特点是无毒副作用，能在抑制癌细胞的同时升高白细胞。（冯瑜）

魔铃进京受欢迎

本报讯 最近，被有关专家称一种将使闹钟概念和床上用品产生革命性变化的新专列产品魔铃在西安问世。该产品运用电子控制技术，可以在任意设定时刻，通过无声振动将用户唤醒的新概念产品，由天骄公司创办者，22岁总经理，两度被评为陕西省十大新闻人物的民营科技实业家颜旭东研制成功的。（尚洪涛）⑮

口服药物流产有新法 疝气小儿包茎不动刀

西安皮肤病医院应用口服药物流产新技术，使广大育龄妇女再无后顾之忧，不再遭受人工流产之痛苦，其安全简便，一次终止妊娠。

疝气专科：引进最新科研成果，局部封闭，中药包扎，治疗儿童、成人各种疝气和鞘膜积液，不动刀，不住院。一般患者一个疗程可治愈。

小儿包茎科：小儿包茎危害惊人，2—14岁的男孩，包皮与小茎头粘连不能上翻出尿道口或茎头，即包茎。包茎会引起龟头炎、结石、尿路感染、遗尿，并诱发阴茎癌，影响婚育，本科引进气囊扩张术治疗包茎治疗后照常上学。

地址：西安市北关自强西路31号，省地矿局医院一楼门诊，从火车站乘9路或26、2、18、28、603路车到北关站下车往西200米即到。

西安皮肤病医院