咸阳市长抓「菜篮子」动真格干实事

粮菜价格稳定不了职工队伍就难稳定

头条新闻大赛 秦洋公司协办

本报讯 在日前召开的“菜篮子”问题现场办公上，咸阳市市长司南当场拍板，决定由市上为市蔬菜公司无偿提供30亩“菜田基地”并支持其建成一座气调冷库，以发挥国有商业企业在蔬菜市场上的主渠道作用，平抑物价，保证供应。他特别强调指出：“如果粮油鲜菜的价格稳定不了，职工队伍就难以稳定。”

今年春节以后，咸阳市菜价上涨较快，增加了职工群众生活负担，社会反响强烈。这引起该市领导高度重视。司南市长亲自带领市财办、政府办等有关部门负责同志走街串巷，先后深入市区胜利街市场、秦都市场和市蔬菜公司，了解询问居民蔬菜、粮油、肉蛋供应情况。在听取各方面的情况介绍后，他指出：“菜篮子”工程关系到千家万户群众的切身利益和社会稳定，不可忽视。在当前改革力度加大的形势下更应引起政府部门重视。他还对全市蔬菜供应工作提出五点要求：一是市蔬菜公司肩负搞活自身经营和市场价格调控双重任务，国有企业在市场上的主渠道作用不能变；二是东郊肖家村30亩菜田基地划归市蔬菜公司后，长年供应不能出现问题；三是市上支持蔬菜气调冷库建成后，必须充分利用，搞好鲜菜储备，在供应淡季大量投放市场，平抑物价，调剂品种；四是全市工商、物价、税务部门要加强对当前蔬菜市场的管理，不能放任自流；五是在蔬菜供应上，咸阳的菜价适当低于毗邻地区，特别是西安、宝鸡、铜川等地。蔬菜供应一律明码标价，并实行最高限价和联网定价。

（王俊辉 冯西海 王庆献）⑪

医疗器械立法刻不容缓

雨虹

据国家医药管理局披露：某些伪劣一次性输液器、输血器、多孔关节等产品未经审批擅自上市，危及患者健康乃至生命安全；还有的假劣产品，居然谎称可以使人体增高或治疗眼疾；更有一些进口产品在其生产国尚未获准上市，竟然在中国市场一路“绿灯”……

众所周知，医疗器械工业是世界上法规限制程度最高的制造行业之一。世界上许多国家都是通过立法对医疗器械生产企业施行严格的监督管理。而我国则是国际上极少数至今没有医疗器械管理法律法规的国家之一。近年来，虽发布了一些行业内部的法规，但缺乏权威性和操作性，从而出现了医疗器械市场的混乱局面。

只有立法，才能护身。加快医疗器械的立法工作刻不容缓，以确保广大人民群众的身体健康，使我国的医疗器械管理尽快纳入法制轨道。⑫

长篇短笛

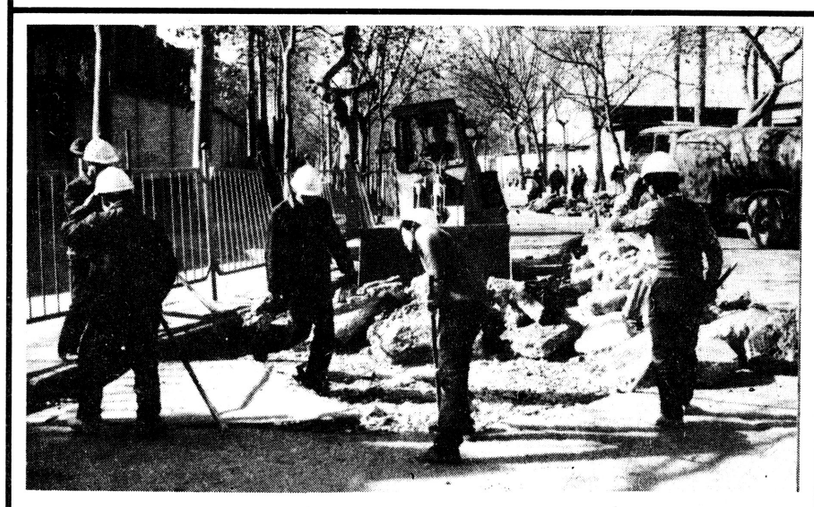

西安市纺西街改造工程日前全面破土动工，该项目是1994年西安市政府为市民办的十件好事之一。纺西街全长2.9公里，总面积35100平方米，是纺织城最主要的交通线。担负这一施工项目的市政工程处，纺织城管理所的全体职工，在不影响交通的情况下，日以继夜，加班加点，汗洒工地。 素云 雷鸣 摄

假的真不了

——“4.2美金被盗特大案”始末

4月2日，由安康开往石家庄的268次旅客列车冲破黎明前的寂静行驶在中原大地上。

5时40分，列车在漯河车站停车时，5号卧铺车厢一对青年男女哭着向值乘本次列车的安铁公安处乘警冯宝庆、吴成康报案称：放在硬卧枕头下边的一淡灰色小提包不翼而飞，内装美金2.55万元。

案情就是命令！两乘警立即会同跟车的刑警中队长孙俊生封闭车厢，定位登记并逐人逐包检查，未发现可疑情况。

失主陈顺珍、女，今年20岁；同路人何红平、男、21岁，均系安康市小汽车出租公司职员。此行的目的是给郑州市长垣建筑公司王艾亭经理送筹备的美金。

为了尽快得破案线索，4名乘警及刑警中队的4名侦察员临时召开会议，进行了布置，留两名乘警继续在车上开展调查取证工作，其它6名干警带领两名失主从郑州下车，兵分两路，一路直奔郑州市长垣建筑公司王艾亭经理处，另一路迅速将案情电告安铁公安处、郑州铁路公安局及有关车站公安所。

4月2日至4月5日，侦察员先后3次找小汽车出租公司经理王相安了解情况，均一口咬定2.55万元美金是实。但经过铁路干警细致的调查，还是发现了漏洞。王相安终于说了实话。

“郑州市长垣建筑公司的王艾亭经理多次打电话，要求给他准备3万美金，美金从何而来？没有办法，我就让爱人田宝莲用小提包装了一包卫生纸、外边用纸封好，让陈顺珍到郑州出趟差，并说明了实情，让其在半路上把包扔掉，到郑州后就给王经理说在火车上发生了意外，钱被小偷盗走了。”王相安交待说。

王相安还安排何红平同去，但其不知道实情，这样才装得像。

聪明反被聪明误。送美金是假、骗对方是真。这起震动郑州铁路局的“4.2美金被盗特大案件”就这样落下了帷幕。

（纪晓峰 王富恒）⑯

社会广场

“的士”装上顺风耳 遇上难事不犯愁

西安出租汽车公司 实行无线电调度管理

本报讯 西安市出租汽车公司自去年7月建起“三秦出租车无线电调度服务中心”管理系统以来，以准确、快速、方便的服务功能，满足乘客用车需要，赢得了良好的社会信誉。

这个公司拥有千辆“的士”，为了改变过去管理松散，服务手段落后的状况，在陆续投资174万元，采用国内先进的无线电通讯设备的基础上，建起“的士”调度服务总台。业务管理人员均配有手持机，200部中高档车装上了车载电台，实行无线电车辆调度管理，对外昼夜电话预约用车服务。这一系统开通服务半年多来，对疏导交通，提高营运效率以及遇有歹徒抢劫采取报警组织援救等方面发挥了积极作用。截至目前，对外电话预约用车月均2000人次。同时，还紧密配合社会治安综合治理，接到司机遇险情报警近20次，调度总台指挥众多车辆及时赶往现场，先后抓获敲诈、抢劫出租车的案犯14人，有效遏制了出租车上刑事案件的发生。

（乔西安）⑯

太白金矿捐资60万兴教助学

本报讯 日前，太白县委、县政府给太白金矿赠送了一块写着“捐资兴教、功在千秋”的牌匾，感谢他们为该县教育事业捐资60万元的义举。

太白县是个山区县，自然条件差、外地人才引不来，来了又留不住，每年高考入学只有七八个学生，人才奇缺已成为制约该县经济发展的重要因素。去年，太白金矿生产黄金一吨，经济效益十分可观，为了感谢县上的支持，原准备赠送两辆高级轿车。县上领导知道后，决定把这笔钱用到教育事业上。太白金矿的领导宣布45万元用于建设教师住宅楼，10万元作为山区黄金教育事业发展奖励基金，奖励教育事业有功人员和高考入学学生，5万元作为太白县见义勇为奖励基金，以倡导和维护良好的社会秩序。（宫玺峰）⑯

西安市莲湖区走多渠道建市场路子

每年增收2000万元

本报讯 西安市莲湖区工商局大胆闯新，走与驻区企事业单位及村委会联建市场的道路，1986年至今已新建各类商贸市场20个，促进了市场经济的发展，其经验被全省工商系统借鉴和推广。

改革开放初期，新建市场均由政府投资，其弊病是耗资大，建设速度缓慢，社会负担太重。面对现实，西安市莲湖区工商局改变思路，提出变政府行为为社会行为，发动社会各方联建市场，促进本区经济的发展。他们首先和西安飞机场联建劳动南路农副产品市场，通过抓试点摸索经验。结果一举成功，长期困扰当地居民的生活供应问题一夜间解决。莲湖区工商局尝到甜头以后，联建市场的积极性越来越高，7年组织社会资金4000多万元，建起的各种商贸市场每年为国家增加财政收入2000万元。

在联建市场中，该区主要是利用企事业单位或郊区生产队的闲置场地、闲散资金和空闲设备，其特点是手续简便，市场建设速度快见效快，风险比较小。从西安莲湖区20个商贸市场运行情况看，联建市场不但减轻了国家包建市场的负担，保证了市民日常生活供应，而且有利于引导企业进入市场，转换经营机制，帮助停产企业摆脱困境。联建市场已先后使西安红力鞋厂和西安大众食堂等8个危困企业扭亏为盈，跨上了振兴之路。（随缘）

职工信箱

全民企业农民合同制工人医疗期是怎样规定的

百事通：

我们是全民所有制企业招用的农民合同制工人。请问，全民所有制农民合同制工人患病或者非因工负伤的医疗期是怎样规定的，其中有哪些相联性待遇和医疗补助标准？

澄城读者：潘应来 索智

潘应来 索智读者

为了保障农民合同制工人的合法权益，《陕西省劳动厅关于贯彻国务院全民所有制企业招用农民合同制工人的规定》中指出，农民合同制工人患病或非因工负伤的，医疗期在本单位连续工作5年以下的为3个月；5年以上的，每满1年增加1个月，但最长不得超过6个月。医疗期间的医疗待遇和病假工资与城镇合同制工人相同。医疗期满不能从事原工作而解除劳动合同的，在本企业工作期满5年的，由企业发给相当本人月标准工资3个月的补助费，5年以上的，每满1年加发1个月相当本人月标准工资的医疗补助，但最多不得超过6个月。

百事通⑫

军徽在烈火中闪烁

陕某部官兵华山灭火记事

初春季节，花香四溢。西岳华山，景色迷人，前来登山的中外游客络绎不绝……

驻守在华山脚下兰州军区某部，长期担负着华山执勤任务，经常义务为游客服务，并多次参加华山抢险救灾活动，为华山的完美和游客的安全做出了突出贡献，受到中外游客和当地人民群众的高度赞扬，被称颂为“华山卫士”。

火情就是命令

4月4日18时10分，随着夕阳西下，某部营区南方上空红光高照。18时15分，二营吹响了紧急集合号。

火情发生后，二营营长吉小峰迅速查明了失火地点，随后，一边组织人员准备救火物资，一边向上级报告，请求救火，团长邵世祥知情后，当即立断，命令二营立即出发。当时，五连官兵刚跑完5公里越野，他们顾不上疲劳，顾不上擦把汗、洗把脸，更顾不上吃饭，个个穿着被汗水浸湿的衣服，拿起工具便加入了救火队伍。六连战士房继光，患重感冒，几天没参加工作了，当他得知连队要去华山救火，坚决要求参加。四连一班长聂建民已买好了探家的车票，本来和老乡约好晚饭后回家，最后他只好让老乡先走了。18时18分部队集合完毕，在吉营长的带领下，18分钟后，全营120余名官兵全部赶到失火地点——华山峪口西侧半山坡树林。

火场就是战场

对于官兵们来说，在战场上，敌人是无情的；在火场上，大火同样是无情的。官兵们赶到现场后，16处火焰就象敌人的16挺机枪一样构成一个面积达15公顷的火海，凶猛地扑向他们，使他们无法靠近。他们知道，要想尽快灭火，减少华山损失，必须首先控制火势。但他们有脸盆，却没水，有铁锹，却没土，无疑给灭火带来了困难。困难面前他们并没有屈服。于是，他们便采取切断火路的方法，用锯子、斧头将接近火沿的树木砍掉，用手将地上的干草、干树叶清除掉，约40分钟，控制了火势的蔓延。尔后，他们一个个冲进火海，与大火展开了激烈的搏斗。熊熊的火焰熏得官兵们皮肤发胀浑身麻木，浓浓的黑烟呛得他们喘不过气来，但他们只有一个共同的念头：救火要紧！爱民模范欧阳海的侄子欧阳伍军，头发被烧焦了，右额被树枝划破，鲜血顺着脸庞直往下流，大家几次让他出来，他都不肯。新战士张中拉着他的胳膊哭着说：“班长，你休息一会儿吧！”他瞪着眼睛叫道：“别管我，快去救火！”战士张永贵的左耳朵被树刺扎烂，还没来得及疼痛，一个被烧断的直径约5厘米粗的树枝砸在他头上，当场昏倒在地，战友们将他抬了出来，但清醒后他又冲入了火海。

大火无情人有情

无情的大火烧伤了救火的官兵，烧毁了华山树木，但没有烧垮军民赤诚团结的心。救火结束后，华阴市领导亲自到部队看望了救火官兵，并赠送了慰问品，当地群众也纷纷赶到部队为伤员送来补养品，他们看到一个个受伤的战士，动情地流下了眼泪。华山管理局的领导称赞官兵们不愧为“华山卫士”，并执意拿出3000元钱表示酬谢，被官兵们谢绝了。

面对人民的称赞，官兵们从内心里感到高兴，感到光荣和自豪。但他们并没有忘记自己的责任。他们说：“为了国家财产和人民的生命安全，与任何灾难作斗争都是我们应尽的义务，没有任何价钱可讲。我们当然不希望任何不利于祖国和人民的灾难发生，但谁也不能保证灾难不会发生，如果一旦发生，我们仍然会这样做的。”4月5日，集团军、师相继通报表彰了该部队官兵的救火事迹，并给予了高度评价。（吕军山 齐国荣）⑫

通讯

培华女大又有大动作

本报讯 已为我省培育了众多“女才子”的民办大学培华女大又有大发展——占地60亩，建筑面积近4000平方米，总投资约4000万元的培华女大校舍开始筹建。

国家教委有关人士称，不要国家一分钱，完全依靠自己力量，建设如此规模的大学，这在我国高等教育史上是没有先例的。

培华女大事业近几年蓬勃发展，由该校创办的通达房地产开发公司筹建的培华小区工程近日已破土动工，开发所得利润全部用于培华女大建设。（姜哲）

庆安公司

职工为企业献计献策

本报讯 庆安宇航设备公司在职工中开展“做企业主人、想企业的事、我为庆安献一计”活动，激发了职工为企业发展献计献策的热情，去年到今年一季度该公司职工共提出合理化建议和技术革新1万余条，创经济价值2790.87万元。

这家公司从1985年起就在职工中开展了提合理化建议活动，并建立了专门的组织机构和奖励制度。去年以来，人人献计献策的群众性提合理化建议活动在庆安兴起。该公司空调压缩机研制生产厂的职工，为发展生产，积极提合理化建议和实现技术革新100余条，解决了多项生产关键和管理工作中的薄弱环节，创经济效益数百万元以上。这家公司还对提合理化建议和搞技术革新有功者，给予重奖。宇航设备研究所职工郑立学，经过科学论证后建议把长期积压的40台进口机械组件加以利用，建议被采纳后，缩短了生产周期，满足了生产急需，节约价值96万元，公司奖励他1000元。供应处何振祥提出采取新的工艺方法给某产品除锈，满足了用户需要，为公司节约资金26.6万元，为此，公司奖励他200元。

（刘鹏安 殷安华）⑯

西北闲置设备交易中心在鱼化寨建成

本报讯 国内最大的闲置设备交易中心已由西安鱼化企业集团建成，5月6日将在西安鱼化寨隆重开业并举行为期8天的首届交易大会。

据不完全统计，全国约有价值500亿元的闲置设备，仅我省就有10多个亿。鱼化企业集团，抓住机遇，投资2000万元，建成了这座全国规模最大的西北闲置设备交易中心。

这座闲置设备交易中心占地200余亩，建筑面积达3万平方米，拥有营业、办公用房1200间，仓储设施7000多平方米，可接纳经营大户600家。目前已有3700多万元的闲置设备进入该中心。（冯瑜）

这是给你的奖金！ 韩沛 作

热情回信见信义

长虹厂领导：

你们好！收到了你们热情洋溢的回信，我感激万分。说真的，我怕你们不会理睬我，所以在给你们写了信以后，又在好心人的劝说下托熟人把机器拿去修了。结果，花了100多元钱还是没修好，我又后悔，又内疚，以小人之心度君子之腹，低估了你们的崇高精神。现在，又拆开机器了，真是有苦难言。我带着忐忑不安的心情按你们信里所说，找到了黎光东小师傅。他给了我无私的援助，分文未收给了我一个输出变压器，并画了安装示意图，结果真的恢复如初。你们的服务态度和服务质量是第一流的，我们全家对你们表示深切的谢意和崇高的敬礼！

用户：中国地勘局六0四队 陆昌均

用后心目中的彩电 长虹电视特级金奖

铜川市庄里陶瓷厂是西北最大的陶瓷生产厂。该厂除年产日用瓷具一千余万件供应国内市场外，还在外销产品上狠下功夫，已打入国际市场的产品深受外商欢迎，年出口瓷器一千多万套，给企业带来生机。图为彩烤车间的工人正在精心绘制花色图案。 王山水 摄

组版编辑 郭玉军

打呼噜能治了 108神枕显奇效

独创的平息鼾声功能，发明专利，即枕即灵，连用两三个可除根；冠心病昏晕者枕用三天见奇效。

市内各大药房、商场有售，特约经销：西安飞龙医药保健品公司（东柳巷16号）电话：7277722 康平医药保健品厂 电话：（09204）8386

电视预告

4月20日 星期三

四频道

20：19秦之声：渭南群众秦腔赛

八频道

19：45连续剧：铁狱雷霆（21、22）

十频道

20：40连续剧：法网情天（10、11、12）

十九频道

20：05连续剧：还是那条街（12）

4月21日 星期四

四频道

20：49连续剧：人生急转弯（19、20）

八频道

19：45连续剧：铁狱雷霆（23、24）

十频道

21：10连续剧：法网情天（13、14、15）

十九频道

20：05连续剧：还是那条街（13）

4月22日 星期五

四频道

21：49连续剧：杨柳镇（1、2）

八频道

19：45连续剧：铁狱雷霆（25、26）

十频道

20：30连续剧：法网情天（16、17、18）

十九频道

20：05连续剧：潮起潮落（1）

骑车摔伤 团支书热心搭救

▲3月30日下午1时许，临潼针织厂团总支书记张华送小孩到西铁一处小学返回途中，遇见本厂财务科女会计张敏骑自行车下坡突然车闸失灵，直往下冲，猛撞在一农民的扁担上，顿时，头破血流。张华赶快喊来3个上班路过的女工，一块将张敏送往附近的医院包扎，因停电不能拍片，她又护送张敏到3公里处的417医院拍了片，然后将其送回家，受到厂内职工的称赞。（张少锋）

▲3月5日深夜12点多，西航公司职工姜海斌下班回家，路经徐家湾夜市时，忽然从一家饭馆门前传来撕打和呼救声，只见两名歹徒正用木凳砸打倒在地上的一名男青年。姜海斌大喊一声“住手”，冲上前去抓住一名歹徒。此时，又有一名歹徒突然从围观的人群中窜出，手持一把菜刀向姜海斌头上砍去，顿时鲜血直流，但他没有畏惧，勇敢地与歹徒搏斗，由于失血过度，力不从心，锋利的刀刃又划伤了姜海斌的手，歹徒驾车逃走。姜海斌忍着剧疼一步一步走到公安处报了案。案发后，公安机关密切配合，仅用3天时间就将案犯全部抓获。（李剑）⑯

工厂内外

路见不平 姜海斌勇斗歹徒

王忠海同志逝世

西安市长发祥大楼退休职工、省劳动模范王忠海同志因病于1994年4月9日在西安逝世，终年67岁。

王忠海同志系河南省温县人，1948年参加工作，1986年加入中国共产党，1982年4月被评为陕西省劳动模范。

性医学专家胡岩敬告患者

不育勿忧 性病勿愁

西性为君解忧愁

地址：西安西大街[illegible]号

食道癌的克星

市中医分院用精制而成的纯天然中药制剂清癌祛噎康复丹和止痛剂，对一般患者用药一至三个疗程（一个疗程后瘤体逐渐缩小），特别对滴水不进的患者有特效（3—5天能进水食），无效不收费。

地址：西安市南郊肿瘤医院对面

电话：5268558 邮编：710061 联系人：刘大夫