黄金地段作文章 打破封闭下茬子

三原县总工会大办第三产业摆脱困境

长鹅杯 头条新闻大赛 泰洋公司协办

本报讯 三原县总工会发挥地理环境优势，把兴办工会第三产业作为推动整体工作的突破口，去年先后筹资103万元，用于俱乐部旧设施改造、职工之家综合楼一期工程和大院东侧平房建设，并将部分设施面向社会承包经营，当年共计创收10万余元。本月中旬，咸阳市总工会在三原县召开现场会，在全市推广他们的经验。

该县总工会和工人俱乐部都位于县城中心的同一个大院内，占地18亩，但前几年却守着这块“黄金地面”过惆惶日子，去年底俱乐部职工两个月未发工资。面对困境县总工会“一班人”经过认真分析，制定出在工会大院内做文章的整体规划：以俱乐部大楼为依托，对现有的基础设施进行改建、续建、扩建，培育职工文化市场；在70多米邻街地面建起职工之家综合楼，发展商贸市场；在东侧空闲地带建房，筑巢引凤办实体。经过筹借、贷款、集资等方式，他们很快筹集社会资金103万元，为兴办基础设施提供了资金保障。记者在采访现场看到，当年杂草丛生，冷冷清清的工会大院已变成名副其实的职工文化娱乐活动中心。俱乐部负责人樊芳正在为区县的同志作介绍。大院内的图书室、阅览室迎来一批又一批借阅书报杂志的职工；3个卡拉OK厅歌声悠扬、彩灯缤纷；大歌舞厅宾客爆满，还有两个卡拉OK歌舞厅正在装修；大院东侧的45间平房内，分别办起了烹调技校、中学生辅导班、服装学校，由复员军人王文兴办的青少年近视眼诊所尤为引人注目。现在，职工之家综合楼每年可收入2万元；东侧45间平房当年可收入3万元。

此外，三原县总工会通过内外接轨走向大市场，配合县城商业街开发主动着手文化街建设。他们还建立职工住宅合作社，为中低档收入职工解决“住房难”办实事。大办三产使该县总工会一举摆脱困境，实现了“重点突破、整体推进”的目标。今年春节期间，县总工会拿出近万元隆重表彰了一批工会工作先进集体和个人，还筹措14750元资金慰问困难职工140多名，受到三原县委和省、市有关部门领导的好评。

（冯西海 杨明洲）

也说“换口味”

□张莉

前不久，有一则消息说，记者从某城市的菜篮子市场中了解到，往常不被人们注意的荠荠菜、茵茵菜等野菜成为抢手货。究其原因，是因为近年来，随着人们生活水平的提高，鸡、鸭、蛋、奶等含丰富营养价值的食品人们已经吃腻了，想换换口味，吃点野味所致。

笔者看到这里，不禁产生了一些想法，上述理由或许仅仅是一个方面。然而从另一方面，我们不得不去这样想一想，由于物价上涨因素，价格昂贵的蔬菜人们已有点难以承受，不得不花廉价去购买野味，人们又为何不去野味食品店去购物，而非去市场抢购廉价的野菜呢？我以为新闻报道一个重要的方面就在于它的真实性，希望有些新闻报道尽可能真实一些，不要过分夸大表面现象而引起广大受众的反感。⑫

长篇短笛

众骗子花样翻新 “连环计”旅客折财

4月8日，温暖晴朗多日的天气一下子变得寒气逼人。出门在外的人们措手不及，纷纷抱怨这老天阴冷无情。可途径西宝南线的旅客们做梦也没有想到，一个比这恶劣气候更瘆人的阴谋已经悄悄潜入车内，随他们一起登上了旅途。

中午12时，客车刚刚驶出西安解放门汽车站不久，就有一位青年人从车后站起来说：“坐长途车怪寂寞无聊的，我来给大家表演个游戏，欢迎参加。”话音未落，另一青年立即响应，两个人拿出一红一蓝两枝铅笔，表演起那个多数人已经熟知的“把戏”。这时，又有一位青年踊跃加盟。半小时过去了，尽管3个青年人使出浑身解数，玩得热火朝天，可其他旅客还是十分冷漠，不屑一顾。见此情景，先前的那青年有点扫兴，嘴里说着：“不玩了，不玩了！”就往车前退去，不料一下踩在了一位40多岁干部模样的人脚上。那人立即火气十足地大骂起来：“眼瞎啦！”年轻人却仍是满不在乎的油腔滑调：“神气什么，有钱坐‘的士’去！”一闻此言，干部立即摆出一副大款派头：“啥，我没钱？告诉你，老子今天带了两万多元。你们玩的这一套，我见得多了，有种的，陪老子玩一把！”3个年轻人立即顺竿爬上来，围上那干部就要开玩。这时，只见手里拿着票夹板，一直站在车门旁盯着这一幕的“售票员”上前劝阻那干部道：“这伙人都是骗子，你千万不要玩。”可那干部不听，执意要玩。结果几局下来，那干部输了一千多元。3个年轻人乘机要下车溜掉。“售票员”火了，立即喝令停车，上前一把抓住那领头青年的头发，又踢又打，又从其衣袋里抓出一卷钞票递给那干部，嘴里不停地骂着：“流氓，骗子！”在其他六七名旅客的协助下，把那3个人全都赶下了车。汽车继续上路了，车厢里的人们松了一口气，正暗暗感谢那颇具徐洪刚精神的“售票员”。就听得那干部突然放声大笑：“哈哈，售票员同志真行，不但把我的一千元夺回来，还把那小子600元也拿来了。”听了这话，旅客中立即有人起哄：“不行，这好处不能独吞了，得请客！”那干部一副为难的样子：“这么多人，又在旅途，咋请？”他略一思忖：“这样吧！我给诸位每人10元，咋样？”不等众人表态，他就开始先给那几个起哄的人发钱。谁知只发三四人，那干部就不干了：“你们这伙人真丧眼，给10元钱，两只手来接，叫我咋发？”“售票员”听了，对那干部道：“你既不请客，又不给大家钱，难道想独吞不成？干脆，咱们再玩几局，我把那600元赢回来，我给大家发！”干部十分爽快地应道：“这也行！不过，我这人一贯不喜小打小闹，小了没意思，最少得押五千”那几个起哄的人首先响应：“押就押！就你那臭水平，咱怕啥！”这几个人纷纷你一千，我五百的掏出钱来，可凑了半天，还不到三千，那几人就满车厢动员：“谁还押？赢了给大家发钱！”见有“售票员”参与，一些人开始动心。有个人不好意思地说“我只有230元，就全押上吧！”那干部十分大度地说：“就押200算了，好算帐！”就这样，一位打工回乡的民工，把自己三番五次好不容易从老板手里讨回的500元血汗钱掏了出来，另一位年轻的姑娘也掏出了400元。前前后后共13人总算凑齐了5000元。那干部见鱼儿已经上钩，就一脸严肃地说：“大家都往地上啐一口！”众人遵令，纷纷往地板上吐了一口。那干部接着说：“咱们都是成人，不能反悔。谁要反悔，就把刚才大家吐的全舔了！”然后，他套住红铅笔问道“大家看清楚了，红的，还是蓝的？”众人异口同声地嚷道：“红的！”谁知展开一看，套住的却是蓝的。“售票员”一下变了脸：“你这原来也是骗人的！”那几个起哄的人也上前推搡着那干部，骂骂咧咧的声言要把他拉到车下去揍一顿。谁知车一停，那干部与“售票员”和起哄的人却一拥而下，不见声息。有几个眼尖的人一看不好，忙道：“我们上当了，快要钱去！”可众人挤到车门口一看，都倒吸了一口冷气。只见那干部和“售票员”几个人都握着明晃晃的刀子对着车上招手，几个人只好眼睁睁看着歹徒们扬长而去。垂头丧气的回到座位上，一个个捶胸顿足，后悔不迭。直到这时，人们才明白先前下车的3人和这干部等几个人原来都是一伙的。这时，真正的售票员才从座位上畏畏缩缩地站了出来。

社会广场

（刘节荣）⑫

就业新观念带来求学新气象

西安卫星测控中心 志愿兵知识结构向高层次发展

本报讯 近年来，参加军地各类大专院校成人教育和全国高教自学考试、学得一两门系统专业知识，并取得相应专科或本科学历已在西安卫星测控中心志愿兵里形成风气。目前，已有80%以上的人参加了各类专业在职自修，约1／3的人取得一个专业以上的大专或本科毕业文凭。

西安卫星测控中心现有几百名志愿兵，分布于所属部队机关直属单位，从事各类专业技术工作和后勤保障工作。但由于志愿兵队伍既不同于干部又有别于一般士兵的特殊性，存在只使用不培训等诸多问题。近几年，受市场经济大潮的冲击，地方转业安置制度的改革和就业观的更新，以前那种“转前拼命干、转后慢慢干”，节假日溜大街、睡大觉，业余时间用“老K”、会老乡的现象荡然无存，取而代之的是争时间，学技术，求上进的新风尚。指控站军士长李文发深有感触地说：“我的同学大部分都已经大学毕业了，有的当上了军官，而我却扛个‘士官牌’每年同学相聚，总觉得少些什么似的，我打算三五年内要拿到计算机应用大专和本科的文凭，干出个样子来。”曾自学成才获全国版画大展铜牌奖，并取得天津美院国画专业大专文凭的新转干的专业军士马建平说：“现在志愿兵可以转干，虽名额少却颇具吸引力，但首先是以自身素质和胜任本职工作为前提，并要在某个方面有所特长，这就要靠勤奋努力才能实现。”

（张效贝）⑯

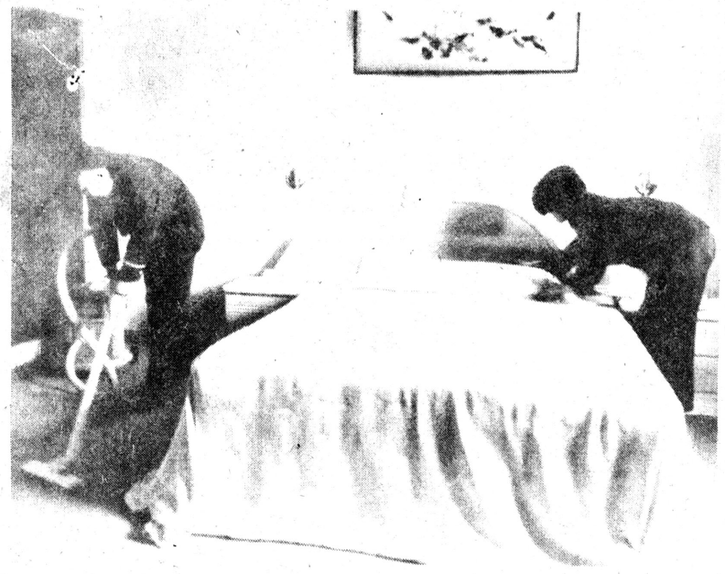

省烽火集团公司烽火宾馆在不断完善“硬件”的同时，在软件管理上下功夫，使服务质量和管理水平明显提高。除接待本企业来宾外，还接待了不少会议，去年营业收入近150万元。他们还多次派人去外地学习管理和烹饪等技术，员工业务素质显著提高。为满足顾客需要，宾馆二期扩建工程正在筹划之中。 柳影 摄

铁二十局建工处 成为兰新复线建设“排头兵”

树立超前意识 强化施工管理

本报讯 铁二十局建工处在兰新铁路复线建设中树立工期超前意识，强化施工现场管理施工进度、质量在全线10多个参建单位中名列第一，成为兰新复线建设的“排头兵”。

国家“八五”重点建设项目兰新复线属“边设计、边施工、边运营”的“三边”工程，工期由原订6年压为2年。承担该线“龙头工程”茨岭至东明段65公里施工任务的铁二十局建工处面对工期紧、任务重的具体困难，率先展开大规模机械化施工，路基工程比原计划提前半年完工。机械队在平均气温零下25℃的环境下，坚持每天24小时“三班倒”作业，创造出日挖、运土方8000立方米、修筑成型路基近2公里的我国铁路路基成型高速度。为确保工程质量，全体技术人员住在施工现场，推行标准化作业，路基工程被评为全线唯一“样板路基”。

该处还结合施工实际对各岗位各工种制订切实可行的全方位安全管理措施，自上而下逐级签订安全包保责任状，确保了复线施工安全。日前，该处捧回了全线“安全质量奖杯”和全路“火车头奖杯”。

（旭刚 守华）⑯

西安微电子技术研究所

注重依法开展经济活动

本报讯 西安微电子技术研究所在经济活动中注重依法办事，近年来共避免和减少经济损失近1000万元，连续3年被评为西安市、碑林区“重合同、守信用”单位和综合治理先进单位。

过去，这个所由于个别干部法律意识淡薄，发生过几起经济纠纷，造成了一定经济损失。为此，所里专门设立了法律顾问处和法律法规政策研究小组。为所重大经营决策提供法律依据，并参与重大经济、技术合同的起草、谈判和审查。同时，该所重视在经济活动中查缺补漏，建章立制，先后制定了“内部银行管理办法”、“委托授权证书制度实施办法”等一系列规章制度。此外，该所还定期对基层单位的财务收支进行审计，增强了自我约束能力。

这个所还多次对中层干部、技术人员和销售人员进行法律培训，组织他们系统学习了《经济合同法》、《行政诉讼法》、《专利法》、《反不正当竞争法》等有关法规，大大提高了职工的法律意识。

（张宏伟）⑯

瓦检工姚俊强勤俭持“家”

四载捡拾废旧材料价值八万元

本报讯 连续3年荣获韩城矿务局“劳动模范”称号的桑树坪煤矿瓦检员姚俊强，4年来坚持义务回收井下废旧材料，为矿上“捡”回8万元。

1990年初，姚俊强在进行瓦斯检查时，经常发现遗弃的生产材料无人过问。看到这种情景，他便为自己缝了一个背包，在检查瓦斯工作的同时，义务回收井下的废旧材料，一干就是4年。在1400多个工作日里，他几乎天天坚持下井背包不离肩，只要看到丢弃的各类材料，从不放过，硬是在点点滴滴之中捡回了18000多条螺栓，1200多公斤金属卡栏、道夹板及其水泥道胶垫等物品，价值达8万元。仅去年，他就义务奉献工时400多小时，回收的材料价值人民币3万元。

（翔实）⑬

省耀县水泥厂最近开展「为山区、老区人民送温暖献爱心」活动。全厂上下纷纷解囊相助，捐款捐物踊跃。全厂共收捐款五千八百八十六元，衣服二千六百七十六件，还有不少书籍、文具等。这些带着六千余名耀水职工对山区老区群众深情厚谊的钱和衣服，已送往县精神文明办公室，不久将送到群众家中。

孙力 魏莲 摄

大树横卧铁轨 电厂职工排险情

▲4月6日下午5点，大风将通往灞桥电厂和纺织城地区的铁路专线东侧一棵大树刮倒，砸塌一库房顶后，横在铁轨上。灞桥电厂工人张天保、李曾武发现险情后，立即通过电话和灞桥火车站值班员取得联系，接着又将情况报告给电厂领导。闻讯赶来的10多名电厂职工，不顾风沙迷眼，砍的砍，拾的拾，仅用65分钟，就将这棵高16米多，50厘米粗的大树，移放到安全地段，避免了行车事故的发生。

（赵新春）

工厂内外

陈某海吃海喝 丧失理智刺己胸

▲西乡县沙河一单位职工陈某嗜酒如命，4月3日，陈回乡下给母亲祝寿，亲朋相聚，酒性大开，一瓶又一瓶，瓶瓶见底。妻见状，怕陈再喝下去非出问题不可，劝其不要再逞能贪杯了，陈不听，妻生气地夺下了酒杯。陈见妻当众伤了其脸面和男子汉风度，一时酒壮人胆，操起一把刀就朝自己右胸窝处刺去，陈欲再刺第二刀时，吓呆了的众亲友才反应过来，扑过去夺下陈某手中血淋淋的刀，并七手八脚把受伤的陈某送到了医院。

（刘开林）⑯

「三秦」桃李花儿红

渭南三秦厨师技校小记

人春以来，中宣部、化工部及京、苏、冀等地的一些涉外宾馆、饭店，纷纷来电要求渭南三秦厨师技校为他们输送学员，有的还坐等要人。这不，5月份才毕业的小厨师们已被抢聘一空。

作为一校之长的李留群，为培养一批批学员倾注了自己心血。他年轻、干练，是渭南地区唯一的特二级厨师。他曾在蓝田拜过师，在西安饭庄、曲江春、五一饭店、聚丰园学过艺，得益于20多个有名的厨师，已熟练地掌握了各种菜系的技艺，成为陕西省烹调协会会员。他亲自授课，手把手地教给学生，努力从理论和实践的结合上，既讲烹调论点，又讲来料加工、成本核算、营养卫生，并要求在面、油、肉、菜等原料上保证学员实践使用。做到老师现场讲解，现场示范，学生现场操作。因而学员们的伙食也办得较好。

掐指一算，眼下“三秦”厨校已培养学员1000多人，先后被招用到国内20多个省、市的宾馆、酒店。真是“三秦”桃李花儿红呀！

（李延安）

通讯

电视预告

4月22日 星期五

四频道

21:49连续剧：杨柳镇(1、2)

八频道

19:45连续剧：铁狱雷霆(25、26)

十频道

20:30连续剧：法网情天(16、17、18)

十九频道

20:05连续剧：潮起潮落(1)

4月23日 星期六

四频道

21:49连续剧：杨柳镇(3、4)

八频道

19:45连续剧：铁狱雷霆(27、28)

十频道

21:30译制片：猛鲨出发

十九频道

22:30国际影院：海之歌

4月24日 星期日

四频道

20:39连续剧：杨柳镇(5、6)

八频道

21:50现场直播：'93、'94意大利足球甲球联赛

十频道

21:00连续剧：法网情天(19、20、21)

十九频道

20:05连续剧：潮起潮落(2)

招 聘

陕西长林杜仲开发有限公司是以杜仲为主要原料，研制并生产杜仲天然系列保健品的股份制企业。该公司设备先进，立足于资源优势，坚持以科技为先导，管理上台阶，质量求生存，先后建立了中草药提取生产线、杜仲口服液生产线、杜仲冲剂生产线。目前产品供不应求，市场前景广阔。

本公司招聘生产管理的人才若干名，来此大显身手。要求：有大专以上制药专业或相关专业的学历、助工以上职称的男性，具有三年以上制药厂车间生产管理的经验，年龄30～45岁。有住房，试用期月薪五佰元，本公司竭诚欢迎有识之士速来应聘。邮编：712100

地址：陕西·杨陵·西北林学院内 电挂：2651

直拔电话：(0910)712444 联系人：总经理：梁志荣

性医学专家胡岩敬告患者

不育勿忧 性病勿愁

西性为君解忧愁

地址：西安西大街[illegible]号

汉中市电子技术研究所招聘启事

汉中市电子技术研究所因扩大产品生产规模，经地区人才交流服务中心批准，拟招聘下列工作人员：

1、生产制造部经理（厂长）：1名，男性，年龄30—45岁。

机械系或电子系本科或专科毕业，具有6年相当工作经验者优先录用。

2、销售部经理：1名，男女不限，年龄25—40岁。

公关能力较强，有两年以上工作经验者（熟悉销售业务，有销售经验者优先）。

3、工艺工程师：1名：男女不限，年龄28—45岁。

电子系专业毕业，具有3年以上的实际工作经验者优先。

上述人员一经正式聘用，待遇从优，并解决住房一套。

应聘者于见报一周内将本人简历、免冠照片一张及有效证件复印件、联系电话、通讯地址、邮政编码寄至本所人事部。初选合格者将另行通知面试。上门恕不接待。材料一律不退。

通讯地址：汉中市前进路39号，汉中市电子技术研究所。

邮政编码：723000

微电脑彩照 冲洗扩印 名片制印 三用机

本机设计独特，既可扩印1—24寸彩色黑白照片，冲洗各种胶卷，又可将人像，企业产品介绍，自然风光等图像制印彩照名片。是目前国内最新颖的多功能致富工具，它采用电脑运算测光，自动影像分析，高精度恒温自控等。日扩彩照千多张、冲胶卷百多个，制印名片15盒，所冲扩的彩照效果与大型进口设备相媲美。所制印的彩照名片字体清晰且变化无穷，版面随心设计且豪华精致。

该机价2260元，精巧实用，月利可达6千元，且操作简便，配件齐全，购机后不需再添其它设备，接上照明电源，揿动按钮即可使用。任何人可在一天内学会。适用各行各业，并是个体户、待业青年迅速致富的助手，第二职业的最佳选择。

全能彩色轻便印刷机 该机集制版、修版、印刷于一体，可完成印刷全部工艺。从制版到印刷仅30分钟，彩色套印准率达100%。每版超过数万印次，且可重复利用，成本低于铅印和胶印。

机价2880元，它可在纸张，塑料、金属、木材、玻璃等各种材料上印刷字画、商标、金夜光、凸凹体、线路版等，有300元原材料即可开业印刷数万份的产品，本低利高，十天可收回投资。各产品免费传授工艺技术，包学包会，欢迎来人来函订购。另供封塑机、烤禽机、投影机等。

联系处：浙江瑞安市台瓯贸易公司6480信箱业务部

联系人：毛威 陈丽君 邮编：325206

电话：616003 电报：8162 寻呼BB机：127—00481

西安市西大街专科病医院 治疗胆结石症有妙方

位于西安市西大街476号（北夏家什子口）的西大街专科病医院，最新引进TDC系列旋磁排石仪，采用现代物理方法，新技术治疗胆囊炎，排除胆结石，疗效显著。旋磁法治疗胆结石与目前常用的手术，药物、体外震波碎石疗法相比较，具有不需开刀，不打针，无痛苦，无副作用，费用低，疗效可靠等优点，对胆囊炎、胆石症治愈率达85%以上。这家医院是一个正规化的专科医院，聘有多名专家教授，配有现代化专门医疗设备，该院高超的医术，得到全国各地患者的好评。欢迎各地患者前来医院就诊。

联系电话：7272539

重振男子雄风 再现女性魅力

参鹿益元膏的奇特疗效

该药为回族九代秘传。由人参、海马、鹿茸、金石斛，黄牛鞭等40多味名贵中药组成。经陕西中医学院附属医院，陕西中医药研究院附属医院，西安医科大学第一临床医学院300例临床观察，对阳痿、早泄、腰膝酸软、心悸失眠、多梦、头晕、食欲不振、疲乏无力、妇女性欲冷淡、月经不调、婚后不育（孕）、恶性贫血、低血压、慢性肾疾患等总有效率达93.8%，且无任何毒副作用。该药已荣获国家三大金奖，深受广大患者欢迎。此产品是防病、治病、滋阴壮阳、双向调节、四季皆宜，国内首创的最佳药品。

中国·宝鸡民族医药保健品厂

地址：宝鸡市县功医院

电话：0917—682418

邮编：721301

骨刺康透热垫

骨刺康透热垫，专治各部位骨质增生、肩周炎、颈椎病、类风湿性关节炎及胃肠功能紊乱等疾病，花钱少、见效快、方法简单、疗效可靠，不出家门即可进行治疗，多数患者一套即可治愈，特别适用于中老年人，产品多次荣获国内外大奖，远销国内30个省市自治区及港澳、日本等十几个国家和地区，国内50余家报刊、电台推荐了这种医疗方法。

本产品已实行质量责任信誉保险，并常年办理邮购业务和技术咨询，欢迎来人来函洽谈。陕西省国际医学交流促进会西安长城骨刺康药业公司生产。

厂址：西安市小寨西路付28号

电话：7276996转42778

联系人：刘明珠、肖金华 邮编：710061

全市各大药店有售 专利产品、假冒仿制必究