企业为我谋福利 我为企业立新功

宝鸡叉车五厂 10名劳模身披绶带游三峡

本报讯 4月20日，宝鸡叉车五厂的10名劳动模范身披绶带，兴高采烈地踏上了合肥至成都的131次列车，前往四川峨嵋、长江三峡旅游观光，并在沿途为企业义务作广告宣传。

近年来，宝鸡叉车五厂在不断深化企业改革的同时，紧紧围绕生产经营这个中心，在全厂职工中广泛开展“八五”立功竞赛活动。在竞赛中，他们改变全厂“一刀切”的做法，结合各部门的实际，制定具体的竞赛方案，成立专门的竞赛小组，从而使竞赛活动更扎实，更具可操作性，不断激发了广大职工的劳动积极性，去年这个厂实现工业总产值7964.8万元，销售收入8114.2万元，分别比去年同期增长31.4%和91.6%，实现利润572.4万元。全厂涌现出“八五”竞赛立功者144人。

为了让先进人物真正“香”起来，并不断开拓先进人物的思想境界，这个厂改变多年来奖励先进人物的老办法，采用“新点子”，去年曾先后两次组织厂级劳模赴海南、深圳、广州、珠海等经济发达地区考察学习，提高他们的市场经济意识。今年，工厂在奖励劳模每人一台照相机的基础上，又拍板决定组织他们赴长江三峡旅游。

参加这次旅游的厂级劳模本着“企业为我谋福利、我为企业立新功”的主人翁精神，将在旅游途中身披宝鸡叉车五厂的绶带义务向沿途游客宣传企业，宣传产品，从而使劳模的旅游活动和企业的广告宣传有机地结合起来。 （张玉刚 吴莲瑛）⑫

企业家与「锐眼」

□何晓玲

一个企业的兴衰，与它的经营机制、技术力量、资金实力等诸因素是分不开的。但往往人们还忽视了企业家「锐眼」所起的作用。

「锐眼」即对人或事物的观察、判断和预测能力，就企业家本身来讲：眼光的高与低，近与远是成功的关键，尤其是在市场经济激烈竞争中更显重要。

大家知道，闻名世界的某电脑公司就因为忽视了「家用微电脑的开发」，结果失去了一片广大的市场。假如，该公司企业家有一双「锐眼」能科学地分析市场，根据市场行情的变化预测未来发展趋势，结果便会相反。读起「锐眼」，我们除了能把握住瞬息万变的市场行情，还要放眼看看自己的人才、资金、设备、管理等等是否能驾驭市场？比如，某单位引进了一批高技术进口设备，就必须有一支高水平的技术队伍，人和设备有了，还需有一套科学的先进管理方法。只有知己知彼，才能在市场竞争中取胜。⑫

长篇短笛

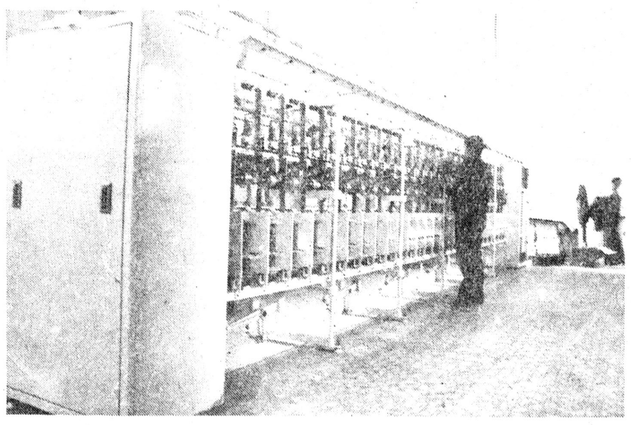

陕西华燕航空仪表公司，积极开发新产品，该公司与日本桑扶兰丝绸有限公司联合开发、试制的SK60型编丝机获得成功并投入小批量生产。 郭伟奇 摄

全省“八五”立功竞赛一九九三年度优胜杯、组织奖获奖单位名单

荣获省“八五”立功竞赛优胜杯单位：商洛地区、省冶金工业局——金杯；宝鸡市、省兵器工业局、西安铁路分局——银杯；咸阳市、省建材工业总公司、省航空工业局——铜杯。

荣获省“八五”立功竞赛组织奖单位：西安市、汉中地区、省机械工业局、省烟草公司、省纺织工业总公司、铁道部第一工程局、省女职工委员会。

企业闭路电视台忧思录

近几年，越来越多的工矿企业不惜巨额投资建起了厂内闭路电视台（或称有线电视台），这对于丰富职工业余文化生活来说，无疑是件好事。但是，由于一些闭路电视台缺乏管理，在工作上往往出现不少问题，希望能引起有关方面的重视。

问题一：闭路台成了录像台。

个别企业买马配不起鞍，建起了闭路台，却缺少必备的制作电视节目的器材和人员。闭路台的所有节目内容几乎全成了录像片，白天放录像，晚上还是录像，这么多的录像带从哪儿来？大部分从个体录像厅租，由于缺少必要的审查管理制度，使一些不健康的片子时不时亮相于电视屏幕上，职工对此十分反感。

问题二：职工休息受影响。

个别闭路台在安排节目时不太注意时间，常常放到夜里零点才结束，有时甚至放到凌晨一两点钟，爱看录像片的便一直奉陪到底，不仅影响了自己的休息，还吵得邻居也无法休息，许多邻里间的矛盾就是因此而引起的。而且，晚上缺少休息直接影响第二天的正常工作，导致质量、安全事故率上升。中小学生因自制能力差，常迷恋于录像片，大人不让看，有的孩子就趁大人休息后偷偷看，不但耽误了学习，还深受录像片中不健康内容的毒害。

问题三：未发挥积极作用

由于条件所限，造成闭路台内容单调，除放录像外，其它什么节目都没有。闭路电视台怎么说也算个宣传阵地，企业既然开办了，就应重视起来，为闭路台配备必要的人员和器材，多摄制些与职工生活、工作贴近的厂内新闻、工厂热点追踪报道以及职工关心的各类专题片，把闭路台的节目办好办活，办出企业电视台的特色，让广大职工群众满意。 （葛超）⑯

社会广场

危难见真情

4月20日，细雨霏霏后的古城西安，万物翠绿。上午11时，一个操东北口音，自称叫刘永谭的青年踏着泥水走进西安火车东站劳动服务公司专用线货场，送了一面上书“危难之中见真情、全心全意为用户”的锦旗。

原来3月2日上午11时30分，吉林省四平工程机械厂的刘永谭和李成押运两台四轮大铲车来到西安东站劳司专用线。在站台上，李成被意外启动后一铲车的巨型车轮碾轧。一声惨叫吓得刘永谭面如土色，束手无策。

“车把人轧了”的消息，被货运员佟春娟传遍新货场，牵动了数10颗关心遇难陌生人安危的心。正欲装货的公司一辆东风牌大货车，迅速开到了出事地点。民工王亚、侯保产急忙，往车厢内铺草帘子，旋即又和另几个人托抱着将生命垂危的李成抬上汽车，火速驶向第四军医大学。由于赢得了宝贵的时间，方使受重伤的李成转危为安。

李成康复回厂不久，刘永谭又辗转5000里代表全厂专程送来锦旗，以表感激之情。

（押根成 马献福）⑫

三原水泥一厂工会办三产为职工送暖

本报讯 三原县水泥一厂工会在行政的支持下努力搞好职工福利保障，进一步增强了企业的凝聚力。去年该厂实现利税230万元，产品畅销省内外各地，并出国到泰国。

该厂是个拥有423名职工的县办企业，厂工会针对企业远离县城、资金紧的特点，先后运用集资引进、提供地皮的方法建起一栋2000平方米的职工住宅家属楼，为方便职工上下班购置开通了厂里至县城的班车。厂工会还先后建起了招待所、托幼所、理发室、医疗室、浴室等第三产业，既解决了广大职工的后顾之忧，一年为企业节约资金12万多元。又用这12万元补充了工会经费不足，通过劳动竞赛、春游、职工运动会等形式把钱花在职工身上，鼓舞了士气，促进了生产发展。 （姜茹 春泥）

★★读者来信

毒蜂危害道工人身安全亟待解决

编辑同志：

近年来，我们镇安公路管理段镇旬线公路行道树上毒蜂横行，危害道工的事件时有发生，道工上路的人身安全无法保障，道工公路作业提心吊胆。笔者呼吁，毒蜂危害道工人身安全亟待解决。

1991年年终公路检查时，东坪道班老职工石家旺上路作业修剪行道树在镇旬线10公里加600米处，不幸被行道树上的毒蜂连蛰数10下。当即送往镇安县医院治疗，后因中毒严重县医院无条件治疗才被送西安病毒医院治疗，经检查由于中毒太深致其转为肾衰竭，经治疗无效而死亡。经济损失达1万多元。同在镇旬线前后不到一年相继有3名青年道工同样遭到蜂蛰，幸亏送往医院及时才恢复了健康。毒蜂危害道工的事件发生后，虽然我段采取了一些措施，把过冬时的毒蜂从树上摘掉，但春暖花开毒蜂将仍然在行道树上繁殖、生存，继续威胁道工的上路作业。

目前，正是春暖花开之时，又是毒蜂繁殖季节，今借贵报一角呼吁公路主管部门应对公路行道树树种进行专项治理，尽快采取切实可行的措施，以确保道工上路作业免遭毒蜂危害。 镇安公路管理段 杜书荣⑬

组版编辑 郭玉军

华山北峰饭店积极开展优质服务活动，在确保游客吃好住好的同时，还为游客增添精神享受，新增设电影录像、音乐茶座，使游客愉快度过旅游生活。 周笑亲 摄

延安地区工商银行全力支持「兴延工程」

本报讯 延安地区工商银行以支持老区经济建设发展为己任，积极为「兴延工程」出力。两年为工程累计投入资金2800万元，占兴延工程总投资的67%，目前已建成的19个项目实现产值9321万元，利税2305万元。

延安地区工业基础比较薄弱，管理及技术人才贫乏，「扶贫开发，三突一创」是山东在延挂职干部支持延安经济发展的目标，计划实施项目200个，实现工业总产值10亿元，积累1.5亿元，简称[2115]工程。延安地区工商银行以这项工程为扶持重点，积极筹资投入，促成了一批工业项目的投产达效。这些项目涉及食品、建材、化工、机械等行业，产品达40多种，其中电焊条、钢模板、硫化钢、低度白酒、乔面方便面等10多种产品填补了区内空白。给延安今后经济起步奠定了良好的基础。

（赵建国 高泰林）⑯

商南机电设备厂青工学技术蔚然成风

本报讯 商南机电设备厂积极鼓励青工岗位成才，钻研技术，带动了企业经济效益稳步增长。

这个厂生产一线青工比重大，青工的素质直接决定着产品质量。近年来，厂里把提高青工业务素质作为增强企业发展后劲的战略措施来抓。他们先后选派5名青工到西安等地大专院校进修业务，并选送8名青工到湖北石堰中国第二汽车制造厂学习铸钢技术。同时开展“爱岗创优达标”竞赛等技术比武活动，进行岗位技术培训和岗位练兵。老师傅传授机械原理、制图等技术，手把手指导青工实践。厂里还从人、财、物等方面向开展技术比武活动倾斜，实行对技术能手晋级、调资优先，成绩突出的给予奖励。机加工车间青工贺军在厂技术比武中名列第一，获奖励一级工资。

日前，全厂上下人人学技术，个个钻业务，数10名青工已成为技术骨干，在企业生产经营中大显身手。 （孔少文）⑯

杜玉林克己奉公赢赞誉

本报讯 “只有管好自己，才能用好手中权力。”空军西安干休所副所长杜玉林是这样说的，更是这样做的。

他主管后勤工作12年，为干休所节支创收各种经费累计46万元。他管过车，却没有私自用过一次公车；他管过钱，但他从来没有签报过一张不符合财务规定的发票；他管过房，但他住的却是同级领导干部中面积最小的房。杜玉林主管营房基建工作8年，接手大小工程十几项，多次抵住了“人情关”、“金钱关”、“关系网”的袭扰，拒绝红包和礼物共计4万余元。他无论经管哪一项工程，都坚决把住工程选料进货关，做到先军内，后地方，先工厂，后批发的原则，价格不合适的不进，质量不过关的不收。某铸铁厂和干休所签订了40余吨排水铸铁管的合同，当时察看样品质量过关，谁知当厂方将货物运到所里后，经检查发现铸铁管不符合质量标准。厂方领导携带钱物到杜玉林家要他手下留情，杜玉林坚持原则，予以拒绝。

12年来，杜玉林廉洁自律、克己奉公的品质，赢得了人们的赞誉。他先后3次荣立三等功，两次被空军、兰空审计部门评为财经纪律先进个人。（孙利 法自领）⑯

贾世武挪用公款 贩假钞被逮捕

本报讯 洛南县麻坪信用社信贷员贾世武挪用公款贩卖假币，日前由洛南县监察院批准被依法逮捕。

1993年10月29日，发财心切的贾世武伙同本县麻坪乡麻坪街奕旭波、西安市的杨仲英密谋到广州贩卖假币，得到奕、杨二人的支持，但资金不足，贾视信贷政策而不顾，借收购核桃为名，骗取信用社贷款2万元。3人到西安后又伙同本市耿大海同往广州，并与广东省曲江县消雪岭华侨茶场职工刘得灵取得联系，经刘手以2.5万元买得面额50元的假币5.5万元，贾分得1.7万元。返回单位后，贾趁出纳请假代替业务之机，将300元假币付给贷款户而被发现，终落法网。 （任志武）⑯

劳动合同制职工福利待遇问答（一）

职工信箱

读者朋友：

随着劳动合同制职工队伍的不断壮大，许多劳动合同制工人经常写信询问自身的福利待遇问题，现以问答形式将有关方面的政策规定分别介绍如下。

问：国家对劳动合同制职工在企业的基本权利和总体福利待遇的精神是什么？

答：劳动合同制工人与所在企业原固定工享有同等的劳动、工作、学习、参加企业的民主管理、获得政治荣誉和物质鼓励等权利。劳动合同制工人的工资和保险福利待遇，应当与本单位同工种、同岗位原固定工人保持同等水平，其保险福利待遇低于原固定工人的部分，用工资性补贴予以补偿。工资性补贴的幅度，为劳动合同制工人标准工资的百分之十五左右。

问：劳动合同制工人同原固定工有哪些同等性保险待遇？

答：劳动合同制工人患职业病或因工负伤，以及女工孕期、产假和哺乳期间的待遇，应当与所在企业同工种的原固定工人同等对待。劳动合同制工人因工或因病死亡的丧葬补助费，供养直系亲属抚恤费、救济费，应当与所在企业原固定工人同等对待。劳动合同制工人患病或非因工负伤，在医疗期内，其医疗待遇和病假工资与所在企业原固定工人同等对待。

问：国家对劳动合同制工人患病或非因工负伤的医疗期是如何规定的？

答：国务院1986年的77号文件附件规定：劳动合同制工人患病或非因工负伤，按其在本单位工作时间的长短，给予3个月至1年的医疗期，在本单位工作20年以上的，医疗期适当延长。《陕西省国营企业实行劳动合同制实施办法》中规定：劳动合同制工人患病或非因工负伤的医疗期，在本单位连续工作5年以下的为3个月，6年至10年的为6个月，11年至15年的为9个月，16年至20年的为12个月，21年至25年的为18个月，26年以上的为24个月。 百事通⑫

何处有净土？ 原崇贤

真情换来“浪子”回头

安康东站帮教后进职工成效大

本报讯 安康东火车站在治安综合治理中把重点放在后进职工上，不厌其烦进行教育，以满腔热血融坚冰，使一批曾沉沦、堕落的“浪子”回了头。

这个站为做好帮教对象的转化工作，组织力量逐个分析摸底排队，分层施教。对有一般违纪行为的后进职工采取了指定帮教干部与帮教对象结成内部包保“对子”进行日常教育；对违法乱纪被行政处分或被公安部门处罚的后进职工，则采取成立车站、车间、班组三级帮教网络，进行有效的自控、互控、联控。他们一方面从转化的外因上下功夫，对每一级帮教网络都制定了帮教内容、步骤、改正期限，另一方面又在转化的内因上作文章，对每一个被列为帮教对象的后进职工，实行了交纳“转好保证金”制度，凡在规定期限内改好的，保证金全部返还。对少数屡教不改的“刺头”，采取了帮教干部跟踪观察，及时了解掌握转化过程中出现的新问题、新动向，并要求帮教干部“动之以情、晓之以理、施之以爱”，并及时发现他们的“闪光点”，不失时机地进行表扬、激励，使他们重新树立起上进信心，早日改过自新。

功夫不负有心人。去年初被列入的11名帮教对象到现在已有9名完全改好，成为安全生产中的骨干，其中有两名还当上了先进。

（王能银 卜宝贤）⑯

光天化日抢钱财 一民警勇擒歹徒

▲4月11日中午12点左右，西安环城西路铁塔寺菜市场人来人往，突然传来一阵呼喊声，“抢钱了，有人抢我的钱。”只见3名歹徒抢了一名外地人的钱，拔腿就跑，这时，路经此处的西安电缆厂公安处民警陈文礼听到喊声后，不顾一切，冲上前去，将手里拿着钱的劫犯一把抓住，迅速制服。另两名劫犯见同伙没有跑出来，回过头来准备救同伙时，陈文礼又和闻讯赶来的环城西路派出所民警一起将这两名同伙擒获，从他们身上搜出被抢现金1000多元。 （孟建辉）

▲4月16日晚10时许，两年轻人骑无牌自行车从3513厂家属院向外闯，在门口值班的老工人肖炳琴，不顾年迈只身追出50多米，将其中一个抓获，后在职工刘培华的协助下，将案犯扭送当地派出所。 （樊晓玉）

▲4月13日，2301次货物列车运行至南同蒲铁路线公庄车站时，4名犯罪分子撬打车门，盗走车内装载的黄豆10麻袋计1800斤。案发后，西铁公安处孟塬车站公安所数名干警旋即出动，很快将侯满屯等4名案犯抓获，并追回全部被盗黄豆。这4名案犯系潼关县高桥乡公庄村农民，均有前科，是一伙吃铁路的“坐地虎”。 （刘卫国 郭来仁）⑯

工厂内外

专吃铁路盗货物 “坐地虎”落入法网

电视预告

5月6日 星期五

四频道

20:57连续剧：东方梦（9、10）

八频道

19:55连续剧：双面佳人（19、20）

十频道

20:30连续剧：家有仙妻（15、16）

十九频道

20:05连续剧：潮起潮落（11）

5月7日 星期六

四频道

21:57电视剧：山乡桥女（上、下）

八频道

19:55连续剧：双面佳人（21、22）

十频道

21:00译制片：无辜的呐喊

十九频道

22:30国际影院：罗蒙诺索夫（第一部）：大地深处（1）

5月8日 星期日

四频道

20:47连续剧：明宫三大案（1、2、3）

八频道

21:50'92巴西足球赛

十频道

21:30连续剧：家有仙妻（17、18）

十九频道

20:05连续剧：潮起潮落（12）

性医学专家胡岩
敬告患者
不育勿忧 性病勿愁
西性为君解忧愁
地址：西安西大街359号

妙方根治胆肾结石
西安华夏医院二楼结石专科，独家特法，不论结石大小均可治愈，疗程短，见效快，一般2—8天即可排石，不住院不手术，无痛苦。节假日继续应诊。
地址：西安市大南门外东侧
乘2、3、6、26、57、213、215、216、402路公共汽车南门下

西安自动化健康检查中心
西安凌风电子保健品厂
个人体检门诊接待
团体检查上门服务
反馈式遗尿治疗器——主治遗尿症
乳益宁——用于乳房包块，乳腺增生症
妇乐药垫——用于妇科炎症，肛周疾病
各地医药商店有售
地址：西安小寨西路59号
电话：5265715
邮码：710061