陕西工人报

SHAANXI GONGREN BAO 代号：51—7

1994年6月30日 星期四

复字第1554期

国内统一刊号：CN61 0015

每周二、四、六出版

促进高校稳定 培养跨世纪英才

我省近四年7546名大学生光荣入党

头条新闻大奖赛 陕西发行厂 协办

本报讯 省教委党委注重在大学生中发展党员，使全省大学生党员数量逐年增加。从1990年到去年底，全省高校累计发展学生党员7546名，目前在校学生党员总数达到3849名，占学生总数的3.62%。

我省拥有各类高等院校50所，在校学生约有10万名。省教委把发展优秀大学生入党工作当作新时期稳定学校局势、培养跨世纪社会主义事业建设者和接班人的战略任务来抓。他们结合当代大学生政治热情高、可塑性强、世界观和人生观尚未定型等特点，采取早选苗、早教育、早培养的办法，严格掌握政治标准，严格审批制度，严格履行发展程序。为确保学生党员质量，各院校普遍做到了班有党章学习小组，系有党课辅导讲座，校有党校培训班，保证了组织领导、教育内容和培训计划三落实。各高校也建立了培养联系人制度、考察纪实制度、团组织推荐制度和材料归档制度，使教育培养情况做到有案可查。同时，我省成立的19所正式高校党校及14所业余党校也充分发挥了教育培养作用，4年中共举办发展对象培训班350期，接受培训者达34400多人，结业考核合格率在95%左右，使高校党校教育逐步走上规范化的轨道。

各校党组织还根据各个时期形势任务的发展变化，结合学生入党积极分子的思想实际，针对社会热点、难点和深层次的认识问题，相继开展了“苏联东欧剧变”、“南巡谈话与改革开放”、“当前经济形势与反腐败斗争”等专题教育活动，并鼓励入党积极分子参加社会实践。1989年以来，每年坚持组织学生入党积极分子利用暑假走向社会，了解国情民情。省教委还会同团省委在延安连续3年举办暑期“窑洞大学”，有数万名大学生接受了革命传统教育，对保证教育培养质量，促进学生入党积极分子的政治进步起到了积极作用。

由于各高校党组织严格坚持党员标准，认真把好了“入口关”，大多数学生党员学习勤奋，勇挑重担，在大学生群体中发挥了骨干作用，促进了高校的稳定工作。已走向社会的学生党员，据追踪调查，他们中的大多数在各行各业做出了优异成绩，普遍受到用人单位的好评。

本报记者 范国俊⑪

范红江

狼烟滚滚十三天 队队苦战争出线

世界杯十六强产生

本报讯 参加第十五届世界杯足球赛决赛圈比赛的24支球队，经过13天的斗智斗勇较顽强，今天小组赛结果见晓，十六强产生。A组罗马尼亚、瑞士、美国；B组巴西、瑞典等；C组德国、西班牙；E组墨西哥、爱尔兰等；D组F组阿根廷、比利时等也已出线进入第二轮比赛。有人欢喜有人悲痛。赛前被专家及球迷普遍看好的“两匹黑马”哥伦比亚队和喀麦隆队在小组赛中就被人“踢”死。非洲雄师喀麦隆队由于一名核心队员在小组赛第二场赛（共三场）才罢就宣布退出比赛，导致队伍瘫散，在与俄罗斯比赛中竟以1:6大比分惨败，败得令人瞠目。

还值得一提的是两支亚洲队这次表现不俗。沙特队在与摩洛哥队较量中，以2:1获胜，为亚洲赢得了28年来世界杯赛的首场胜利（28年前朝鲜队曾赢过意大利队）。韩国队虽没有出线，但在小组赛中以2:2逼和欧洲劲旅西班牙，以0:0逼和玻利维亚，在与德国队第三场比赛中德队在上半场灌进了三球，但韩队不屈不挠，狠攻不懈，在下半场又给对方球门回灌两球，最后虽以2:3失利，但令世界强队上届冠军队德国队也难以招架，韩国队在此场比赛中可说虽败犹烈虽败犹荣！

（本报记者 柳叶）

沸腾的渭电工地

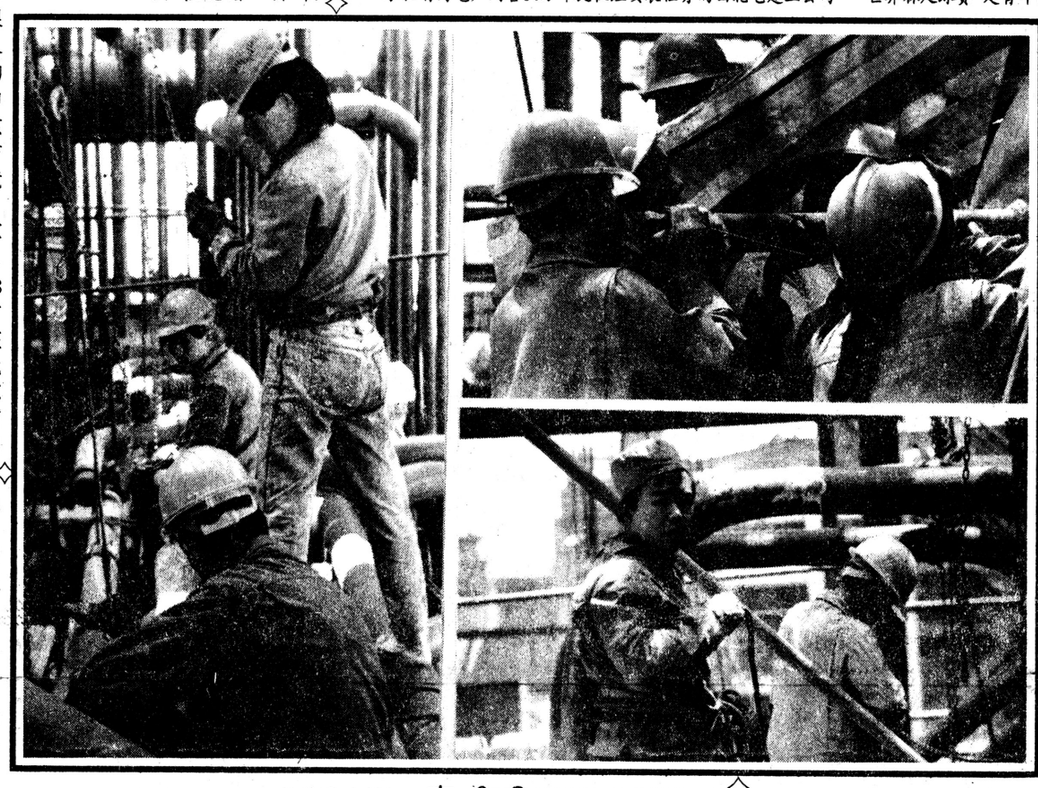

干旱缺电的严峻现实，激励着电建人。

承担渭河电厂两台30万千瓦机组安装任务的西北电建三公司的建设者，格外艰苦紧张。在锅炉水压工程工地，由200人组成的突击队成员实践着“汗水青春、辉煌人生”的诺言，作业在70米高的钢架上，气温高达摄氏40度，加上电焊产生的热量，使人难以忍受。为省时间抢进度，他们午饭晚饭都吃在钢架上，每日作业13个小时。放弃观战“世界杯足球赛”是青年们极不情愿的，“但为了更多的人能有电看上电视，咱不看也值了！”目前水压工程一万多个焊口已完成，进入密封阶段，11万伏带电工程进入尾声。

柳影 剑亮 摄影报道

西安常压集团总公司 省级双文明（西安常压锅炉厂） 国家金奖国家专利 常压杯 新闻摄影赛

西安市一百五十九个村企营业收入逾千万元

本报讯 开办企业使西安市159个村子成为富裕村，年营业收入超过1千万元。

排在前两名的鱼化寨村和三桥镇三桥村，这两个村办企业去年收入均超过亿元。鱼化寨村村办企业去年营业收入达3.03亿元。名列全市159个村之首，成为西安市第一村。

（市统局）⑬

象山煤矿结合实际减员增效

本报讯 韩城矿务局象山煤矿去年分离减少人员510名后，原煤年产量却由原来的48万吨上升为53万吨，年掘进由4100米上升为5000米，全员工效由1.044吨／工提高到1.477吨／工。

象山煤矿先修渠，后放水，让分离出去的职工理解、满意，让留下的职工热情更高。从去年年初开始，该矿的掘进队由过去的五个减为两个，采煤队由两个减为一个。采煤队的80多人分流到矿多经办后成立了残采队，主要采井下边角煤，不但为企业增加了收入，个人月收入也多在1000元以上。精简前的两个采煤队月采煤量为1500吨，而精简为一个队后由于管理得法，月产量仍保持原有水平。矿供应科与原煤生产分离后成立了独立经营的供销公司，行政管理科分流89人，矿建公司分流出90人，去年人均收入在5000元左右，高的年收入万元。对不能立即重新就业的职工，该矿分别采取了提前退休、组织学习，个别人转入劳务市场待机会安置。此外，他们还在人力、物力、技术、信息、资金上大力支持分流人员开办三产和家庭副业。

（明烛）

18位中国经营大师评出

新华社讯 一批成功的企业经理人员目前被授予“’93中国经营大师”称号。

他们是由国内一批知名专家学者在国务院发展研究中心主办的中国经营大师征文基础上评选出来的。这18位经营大师包括娃哈哈集团公司总经理宗庆后、万向集团公司董事长兼总经理鲁冠球等。⑰

标题新闻

- 全国物价上涨势头减弱，5月份零售商品价格涨幅比4月回落0.6%，35个大中城市零售价比四月下降1.3%
- 全总主席团会议和全国职工民主管理工作会议在石家庄开幕，将共同研究探讨职工民主管理新路子
- 京九铁路年底贯通大别山，火车将在新一年到来之前开进这个革命老区
- 学校有权推荐，单位有权选人，学生有权择业 上海大学生就业与市场挂钩
- 全省打击农村流氓恶势力统一行动告捷，抓获违法犯罪分子4900余人，摧毁犯罪团伙257个

广州整顿领导干部「车子问题」

摘下特种牌改坐国产车

据羊城晚报讯 广州市委、市政府最近在领导干部“车子问题”上作出具体整改措施。

规定要求，从现在起，广州市及各区（县、市）党政机关，凡领导干部乘坐的四种豪华轿车（林肯、凌志、劳斯莱斯、宝马）或购价在五十万元以上的进口小轿车，必须在六月二十日前更换为符合规定的车辆，原有高级轿车改作接待用车。对领导干部目前乘坐的非上述四种豪华车或购价五十万元以下的进口小轿车的处理，本着以不增加财政负担为原则，能换则换；今后更换车辆则必须改换广州（标致）或其他国产车。对广州市五套班子领导乘坐特种车牌车辆整顿问题，规定了除兼公安局长的常委外，其他五套班子领导成员挂特种车牌的工作用车，必须在六月底改挂民用车牌。各级党政机关和企事业单位挂用特种车牌的车辆，也必须按此规定执行。

制止市场乱收费有了尚方宝剑

西安市出台制止乱收费规定

本报讯 近日，西安市财政物价、工商等部门联合发布通告，坚决制止在市场上乱收费。

近年来，个别单位或部门凭借其行政职权，巧立名目，自定收费项目和标准，向经营户收取名目繁多的费用，严重扰乱了市场经营管理秩序，损害了经营者的利益，损害了党和政府在群众中的威信。

为此，该《通告》明确指出：任何单位、部门或个人均不得擅自在包括占道市场、夜市在内的城乡各类市场上收取费用；经批准的市场、其各项收费必须按照国家物价局、财政部联合发布的文件议定执行，新增加的收费，必须由市场管理部门会同收费单位向市财政、物价部门申报其收费项目和标准，并到物价部门申办《收费许可证》，使用由财政部门统一监制的收费票据，否则，经营者有权拒付；对核定的市场收费项目和标准，任何单位和个人不得随意扩大收费范围，提高收费标准，否则，其非法所得全部没收上缴市财政。同时，号召广大经营者和消费者，揭发举报在市场上乱收费的人和事，坚决抵制市场上的乱收费行为。

（张贵宝）⑪

兴平市肝病医院 特约

名医董应龙应诊

兴平市南关西路 每周二四六应诊

8岁儿童办画展

本报讯 铁20局子弟小学年仅8岁的学生王琳个人画展日前在咸阳市渭滨公园展出。8岁小孩举办画展在我省还属罕见。

王琳从小喜爱绘画，近年来她绘制了鸟鱼虫等国画200余幅。作品《春天来了》荣获第6届“双龙杯”全国少儿书画大赛铜奖。王琳最近被载入《中华少儿英杰辞典》。我国著名书画家吴三大，石宪章，王西京等为这次画展题词作画，日本、台湾书画界友人发来贺电。

（徐国柱）⑪

把有限资金集中投入生产项目

延安地区停缓建78个基建项目

本报讯 本着“集中资金，保证重点，优化结构，提高效益”的原则，延安地区日前果断决定停、缓建78个基建项目，将有限资金集中投入到生产性项目开发建设上，为全区经济快速发展增加实力。

据统计，今年该地区20万元以上的在建项目共240个，总投资为84263万元。为保证重点生产项目建设资金需要，把钱花在刀刃上，该地区对这些在建项目进行了清理。了解到非生产性项目就有222个，比重过大，直接影响了生产性项目的建设。而这些项目，属地区计委及其上级部门审批的不足30%，绝大部分项目是各县（市）自行审批的。而且越权审批现象极为普遍，造成地区项目审批失控，工程无证设计、个人设计、超越资质等级设计现象极为严重，工程设计受力不经详细计算，随意加大安全系数；不搞扩初设计，不组织设计审查，直接出施工图，盲目开工建设；工程招标、投标有名无实，不搞工程招标标底，人情工程、条子工程、个人承包工程转包现象突出；住宅、办公建设面积越来越大，标准越来越高，超标准建设很为普遍。

根据以上情况，该地区决定停、缓建一批问题比较突出的项目。并要求各县（市）和项目主管部门，对这些停、缓建项目不得通融，城建部门不得放行，施工企业不得施工，开户银行不得拨款和贷款。明确指出未经地区批准而自行恢复的项目，要追究有关单位和主管部门领导的责任。还要求各建设单位做好善后工作。

（李永军）⑪

海底举行集体婚礼

不久前，在台湾绿岛的海底，25对新人创下了一项世界纪录——海底举行集体婚礼。这个别开生面的海底集体婚礼筹备了将近半年时间，“礼车”是价值昂贵的潜水艇，“礼堂”是千姿百态的珊瑚丛，“宾客”是五彩缤纷的热带鱼……报名参加这次婚礼的有不少对新人，最后，被主办单位选中了25对。

我国基本实现小康的城市

我国现有的188个地级以上城市，已有24个基本实现小康，依次排列为：北京、深圳、上海、珠海、广州、杭州、佛山、大庆、厦门、长沙、苏州、江门、大连、南京、天津、成都、昆明、鞍山、武汉、济南、青岛、柳州、沈阳、无锡。

重奖攻克艾滋病者

艾滋病被称为世纪绝症，虽说世界上许多专家潜心研究治疗方法，但迄今不得门路。最近，法国一个富豪家族宣布，他们向法国艾滋病基金会资助一笔巨款，将来谁攻克了艾滋病，谁就能获得5倍于诺贝尔奖金的钱。

人类语言已有10万年

美国加州大学一教授最近宣布，世界现代语言的渊源可以追溯到10万年以前。这位专家是在将各种语言的文法结构作了有史以来最大的比较后，得出上述结论的。他的研究发现，人类在散布到全球之前住在东南亚和非洲，那时语言便兴起了。他还推算出，大约在5万年前语言即从非洲传入东南亚。

金奖产品 大地牌

硬木地板条 刨花板木线条

陕西省佛坪国有木器总厂

厂址：陕西佛坪 电话：(09263)2578

电挂：2606 邮编：723400

《工资法》即将出台

据老年报讯 劳动部负责人日前表示，国务院正在积极抓紧制定工资法。新工资法将规定全国最低工资并规范各不同行业的工资标准。

按照正在起草的工资法，工资发放必须符合以下四条原则：应根据经济发展提高工资水平；应按照工作效绩发放工资；必须优先考虑效率和公平原则；同等工作应得到同等的工资。

在充分考虑国家经济发展、失业率、物价和投资情况下，政府也将协助企业确定职工工资。职工最低工资将在与地方政府、工会和企业协商后确定。根据这一法律，最低工资可望高于当地生活贫困线，但低于职工现有工资平均水平。

西安电子科技大学师生为失学儿童捐款

本报讯 西安电子科技大学广大师生，最近捐款1.8万元，资助柞水县柴庄乡100多名贫困学生继续求学。柴庄乡是柞水县最穷困的乡之一，全乡已有57名学生因交不起学费失学，还有近百名儿童面临失学，西安电子科技大学团委得知这一消息后，主动和柴庄乡结对助学，还向全校师生发出了捐款倡议。

（伍葳威）⑪

省社会福利生产企业近二千

本报讯 我省社会福利生产近年蓬勃发展，目前企业总数已达1968个，职工4.5万人，安置了1.74余万名残疾人就业，年实现产值利税均呈大幅度增长之势。

社会福利生产是社会保障事业的重要支柱，我省广泛动员社会力量，民政部门、街道、乡镇、企事业单位、个人五个轮子一齐转，先城市、后农村，由少到多，迅速发展。到1993年底，全省已有26个县（区）实现千万元以上产值。目前社会福利型生产企业的产品已有魔芋精粉、家具、明胶、氯化硅等20多种产品出口，年创汇500万美元。

（韩庚）

组版编辑 陈幼敏

通讯

妈妈的遗嘱

妈妈入党40多年了，每月领工资后都是先交党费，退休后也是按规定交足党费。妈妈每每病重时，总是上气不接下气地嘱咐我一句话：“儿呀，我的最后一次党费别拉下！”

阳春三月，正当大地万物复苏的时节，妈妈这次真地扔下我们，匆匆地走了。我们眼睁睁地看着病魔夺走了她老人家的生命，心里是多么地痛苦。在整理母亲遗物时发现了妈妈的一份遗嘱，共有两条，不足百字，一是“我是一个共产党员，应响应党的号召，请你们劝我的儿女，一定要火化，将骨灰撒掉”；二是“希望儿女们搞好党的工作，为党做好一切工作，教育好儿女，一个都不要掉队”。我一手拿着妈妈的遗嘱，一手拉着妈妈冰凉的手，看着妈妈安祥的面容，泪水情不自禁地象断了线的珠子一样，掉在妈妈的床边……忽而又想起妈妈的嘱咐“儿啊，我的最后一次党费别拉下。”当天我就把妈妈的遗嘱和最后一次党费10元钱，郑重地交给了妈妈单位的党支部书记。在妈妈简单的遗体告别仪式上，书记讲到妈妈生前“一贯兢兢业业地工作，认真负责，她是一位好党员……”当书记讲完话后，我泣不成声地喊着：“妈妈，你听见了吗？这是党对你的评价，你放心地走吧，我一定按你的遗嘱去做，永不掉队……。”

（许小平）⑪