陕西工人报

SHAANXI GONGREN BAO 代号：51—7

1994年7月16日 星期六

复字第1561期

国内统一刊号：CN61——0015

每周二、四、六出版

增强实力互助互济 建立健全社会保险

我省送温暖工程初具规模

头条新闻大奖赛 陕西奖委厂 协办

本报讯 我省各级工会扶贫帮困变过去单纯的补助救济活动为综合开发“造血”、互助互济自救，职工互助补充保险等多种形式的送温暖工程，积极为企业分忧，为职工解难。

去年以来，由于种种原因，我省停产半停产企业面扩大，部分企业拖欠职工工资，一部分职工和离退休人员生活发生困难。面对这种情况，省总工会要求各级工会要把保障职工的基本生活作为工会的首要任务之一来抓。为此，各地、市工会一方面在原来办实体的基础上加大力度，另一方面采取技协技术扶贫、对危困企业提供信息服务、介绍客户、帮助销售产品、组织劳模开展厂际之间的富帮穷、大帮小结对子等切实可行的办法，帮扶亏困企业和困难职工。铜川市总通过自己创办的铜工城市信用社，帮助46家企业走出困境；西安、宝鸡、咸阳等市也分别采取“结对子”、“职工之家”互助、通过职工技协和劳模协会为企业提供信息、攻克技术难关，帮扶亏困企业和困难职工度难关。据不完全统计，全省已结成154个帮困对子，双方合作新增产值6561万元，实现利税1023万元，有1万多户职工脱了贫。

各产业工会则结合本系统实际，重点在建立健全社会保险方面下功夫。铁一局、西铁分局等工会采取行政、工会、个人拿一点的办法，建立了职工互助补充保险基金，用其利息开展了伤残、医疗、死亡保险项目，实行大病医疗统筹，减轻了企业和职工的经济负担，深得行政支持和职工欢迎，职工入会率达100%。西铁分局还开展了扶贫贷款项目，每个困难职工可享受1000元贷款，期限一年到一年半，使帮扶的困难户脱贫率达到90%。省教育工会在农村建立各类扶贫基金会2151个，筹集资金329万元，开发养殖、种植、加工项目40余种，使44448户贫困教师家庭得到扶持，脱贫率达69%。长安县教育工会建立了教职工医疗互助储金会，解决了教职工的大病医疗和长期拖欠教职工医疗费问题。

全总和省总“送温暖工程”电话会议后，各地、市、产业工会纷纷制定规划，有的地市已建立了工会主席联系亏困企业制度；一些产业工会制定了职工困难标准、筹集资金建立扶贫基金会等。整个扶贫帮困送温暖正在向“治本”上深入发展。（杨令青）

标题新闻

●明晚起彗星碎块将撞击木星，请天文爱好者莫错过观赏机会

●菜园子不断扩大，新品种日益增多

我国今年蔬菜播种面积将达一点三亿亩

●丁关根提出建设「五个一工程」的中心任务：多出精品多出人才

●工业生产高速增长，适应市场需求的变化，企业亏损初步遏制，能源运输「瓶颈」趋缓，我国工业经济运行环境改善

●大漠戈壁到处藏宝，新疆资源勘探开发全面铺开

●上半年全国外贸进出口净增二百亿美元 进出口基本平衡

我省全国好新闻表彰奖励会在西安举行

刘荣惠强调增强创优意识提高宣传质量

本报讯 由省委宣传部召开的我省全国好新闻表彰奖励会议14日在西安举行，部分获奖作者和有关部门领导人及西安地区新闻单位的负责同志参加了会议。

近年来，我省各新闻单位加强创优意识，提高宣传质量，在全国各种新闻评奖中有多项作品获奖。为了更好地调动各新闻单位和广大新闻工作者的积极性，进一步提高我省新闻宣传的整体水平，省委宣传部决定，对1990年以来，我省在中国新闻奖、中国广播电视新闻奖、省（区）党报好新闻奖中获二等奖以上的45篇作品进行表彰奖励。省委宣传部部长王巨才在会上宣读了表彰决定。

省委副书记刘荣惠在讲话中要求各新闻单位要切实采取措施，增强创优意识，建立完善激励机制，使创优活动经常化、制度化，调动大家的创优积极性。广大新闻工作者要努力学习，深入实际，抓出好新闻，争当名记者、名编辑。副省长姜信真也在会上讲了话。（本报记者）

西安常压集团总公司 省级双文明（西安常压锅炉厂） 国家金奖国家专利 常压杯 新闻摄影赛

防洪抗洪事故多发地段——宝成线略阳工务段管内，6月28日至29日连降暴雨，管内多处病害地段发生险情，该段200多名干部工人连夜冒着暴雨抢修，提前开通线路。目前，全段防洪值班人员都坚守岗位，忠于职守，辛勤做防洪抢险工作决心确保线路安全畅通，为该段今年实现第十个防洪安全年打下坚实的基础。杜宝同 摄

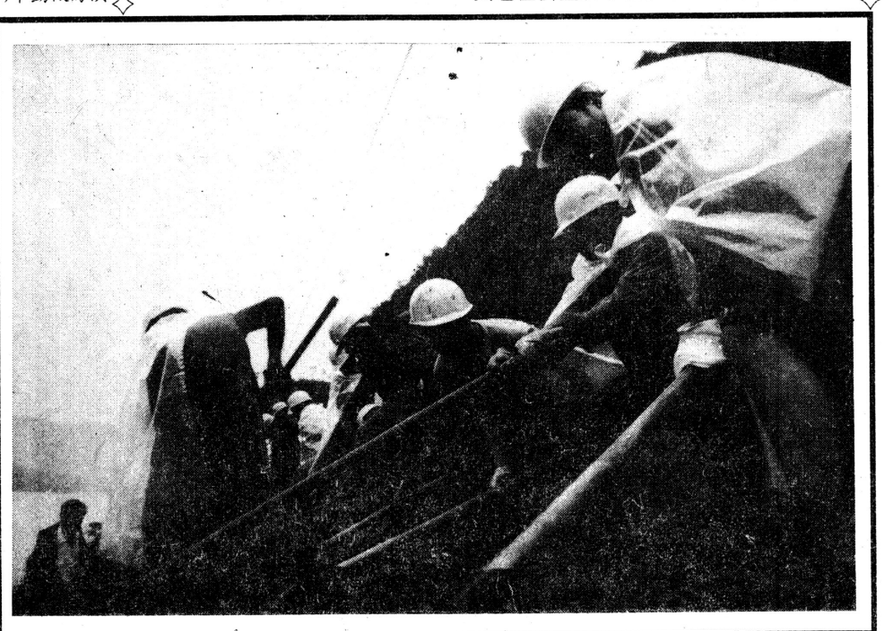

国有企业贷款办理抵押新规定

据厂长经理报 最近，国家国有资产管理局做出决定：“企业以财产作抵押向金融机构借款，属法人财产范围内的自主行为，国有资产管理部门无须对国有企业以其法人财产设定抵押权进行审批和签署意见，国有企业不能按时偿还贷款本息，债权人即依法取得处分抵押财产的权利。”

这一政策的出台，解决了长期以来企业贷款用财产抵押须向国资局申请、审批，因无文件规定而形成的扯皮棘手问题，简化了企业办理抵押贷款手续，有利于企业参与市场竞争。⑰

别忘了打“假”“双过半”

啥季节自然有啥话题。6月底7月初的这段时候，最让人耳熟的当属那“双过半”了。你没注意那广播、报纸、电视上时常字正腔圆，有根有据说的都是“双过半”么？

可是，前天，一位在一个企业当头的朋友来过，他神秘地对我讲：为了拿到公司的“双过半奖”，他们把报表上的数字放大了一下。无独有二。笔者还听说了两件事。某车间为了拿上企业的“双过半奖”，把还没干的活也私下求人开了完工工票。某班组为了“不拖”车间任务过半的后腿，竟允许工人“借”产量，即6月份没完成的产量，由班组长按完成报上去，至于没完成的产量，7月份再补上。

不用问，假冒的“双过半”是自欺欺人。可为什么就有人偏偏乐于制“假”呢？原来还是“孔方兄”在诱使。假工时，虚产量报上去，个人或者小团体便可得到不少的实惠，什么“过半奖”“冲刺奖”“庆功会”等等。如此丰厚的待遇，那些本来获奖无望，过关不可能的小团体和个人，不动动歪脑筋才怪呢！

“假冒”的“双过半”，害国家害集体，腐蚀职工队伍，也必须严防严打。其实，要严防“假过半”也并不难，只要上级主管部门或企业严格检查核对下面上报的数字，做到账实相符，假工票、虚产量就无处藏身，原形毕露。要严打彻底消灭“假过半”也不难：一伺发现，当即亮晒“干鱼干”儿，再来个重罚，看谁还敢再一试身手。（葛超）⑪

职工心声

河南将一项权力交给职代会

民选部分亏损国有企业领导

代表

据河南工人报讯 最近河南省经济工作会议决定，把国有部分亏损企业选择领导者的权力交给职工代表大会，改变过去单一的上级任命的作法。

据调查，在现有亏损企业中，有50%左右的亏损企业是领导班子不团结造成的。但是，有的亏损企业一经民主选举企业的领导者，企业便很快扭亏为盈。基于此种原因，省委、省政府认为，让广大职工自己选举一个好的经营者对企业扭亏增盈至关重要。为此，他们决定亏损企业要改变单一的上级任命的办法，逐步实行职工民主选举制。企业全体职工均有选举权和被选举权。候选人由职工代表大会酝酿产生，职工可民主推荐，也可自荐。候选人要面向职工阐述治厂方案，实行公开竞选，由全体职工投票选举确定厂长（经理）。并将经营者的收益与企业的效益挂起钩来，对违法违纪、管理不善造成损失的，要追究责任。⑰

清除污泥浊水 扫荡丑恶现象

秦都区坚决取缔“三陪”

本报讯 咸阳市公安局秦都分局领导重视，及早动手，布置警力，对辖区70余家歌舞厅、卡拉OK厅进行了摸底调查，坚决清查“三陪”现象。7月2日晚，组织干警进行了集中统一大清查。现场查获卖淫嫖娼案件3起，抓获卖淫妇女1名，嫖娼分子3名。清理参与“三陪”人员13名，无证上岗人员8名。对8家有“三陪”等问题的歌舞厅分别给予警告、停业整顿、取缔等处理。

清查中，该局将公开检查与秘密清查相结合。渭阳西路派出所在清查中抓获了西苑歌舞厅服务员、卖淫妇女王某及嫖客徐某，从中挖出该王5月份以来先后在该歌舞厅及渭河边与徐某、刘某等卖淫嫖宿的案件，该歌舞厅被予以取缔。秘密清查中，干警们在夜明珠歌舞厅发现4名服务员与顾客流氓猥亵，当即带回派出所审查，对该歌舞厅予以停业整顿处理。西兰路派出所在艺苑歌舞厅抓获跳“三贴”舞的无证上岗人员陈某、洪某，对其进行了治安处罚，并对该歌舞厅予以停业整顿处理。（上官虎）⑪

争冠军 决赛意 保瑞巴 壮志必 有恶 未酬战

本报讯 世足赛半决赛于北京时间7月14日晨举行。意大利队以2:1力克保加利亚队；巴西队以1:0击败瑞典队。

在意保之战中，意队发挥较好，基本上控制场上局面。以攻击凌厉见长的保加利亚队，不得不以防为主。上半时，意队的英雄人物、93年“世界足球先生”巴乔连下两城，为意队奠定了胜利基础。保队则凭借一个点球扳回一分。下半场保队虽全力反扑，却难以突破意军严密的防线，仍处于弱势，终于回天无力。

巴西与瑞典之役，上半时双方均打得较稳。但是巴西队明显占有优势，并有几次颇具杀伤力的射门，可惜球运不佳，得势而不得分，上半时双方均无建树。

下半时易位再战，双方都全力以赴，拼抢积极。关键时刻，瑞典队队长9号犯规，被裁判出示红牌罚出场。这对中场力量本来就较弱的瑞典队无疑是沉重的打击。

巴西队抓住有利时机，以多打少，终于在下半时35分钟攻破对方铁门。之后，虽巴队还有几次漂亮的进攻，但再未破门得分。

这样，意大利和巴西这两只戴有三顶世界冠军桂冠的球队，将于7月18日凌晨3:20至6:20争夺霸主。两强相遇，必有恶战，广大球迷千万不要错过看这场令人惊心动魄的厮杀。（柳叶）

中学生杨琦获全国英语竞赛特等奖

本报讯 勉县首钢五建总公司子弟中学初三一班学生杨琦，日前以满分100分的优异成绩，荣获首届中国中学生英语奥林匹克竞赛特等奖。她的辅导老师刘斌洲同时荣获优秀辅导教师称号。杨琦学习英语十分刻苦，每天清晨五六点钟就到户外练习发音，记背单词。（隋冬）

“国有大中型企业向何处去”大讨论

征文评选揭晓

本报讯 由本报主办，宝鸡卷烟厂支持刊登，省总工会、省委宣传部、省经委、省体改委、省记协协办的《国有大中型企业向何处去》征文活动评选揭晓。

这次征文活动从去年6月开始，今年2月底结束。其间本报共收到稿件500多份，选登60篇。这些来稿中有企业家和理论工作者，也有广大职工群众，他们积极参与，各述己见，结合企业实际，发表了不少新颖的观点。

经评委们认真评选，共有12篇文章获奖，一等奖两篇：《对国有大中型企业现状的思索》作者：施金昌；《权是放给谁的》作者：张守忠。另外，分别获二等奖的作者有樊彦彬、柳江河、管荔黎、樊建舟；三等奖的作者有李宝林、袁锋安、杨令青、秦景耀、李跃军、彭长兴。（木卯）

组版编辑 陈幼敏

本报讯 陕西飞机制造公司生产的两架民用“运八”型运输机近日出口国外。这是该公司自1987年民用“运八”飞机首次出口国外之后，迄今第10架民用“运八”型系列飞机进入国际市场。

10架“运八”出口国外

“运八”型飞机是我国自行研制生产的中程中型多用途运输机。其性能优良、安全可靠、用途广泛、适应性强，具有在任何复杂气象条件中昼夜飞行的能力，除能在常规机场起降外，还可以在草地，雪地、砂砾等简易机场安全起落。（林泉）⑪

兴平市肝病医院 特约 名医董应龙应诊 兴平市南关西路 每周二四六应诊

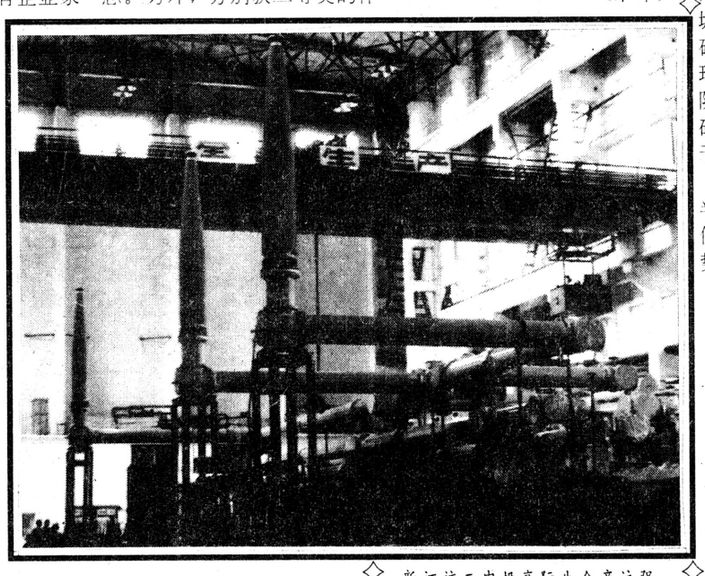

新江涛二电报高压开关厂加强设备更新和技术改造，注重调整产品结构，用新产品去开拓市场，为使老企业注入了生机。该厂生产的具有九十年代国际先进水平的六氟化硫高压断路器和组合电器投放市场后，很快赢得国内外用户青睐，去年实现二点五亿元产值。今年该厂已接受四点五亿元订货，使生产经营迈上了新台阶。李铁成 摄

冰岛不「冰」

位于北极圈内的冰岛国常年被冰雪复盖。由于人们充分利用地热和热气资源建暖房，不仅蔬菜、水果供应充足，而且各种花卉都开得很好。全岛现种有400多种花卉，有的还被出口到其它国家。

伊朗禁止公民打领带

伊朗最高领导人阿亚图拉哈梅内伊最近发布命令，禁止公民打领带和蝴蝶领结。哈梅内伊在命令中说：“禁止打领带和领结是因为它们传播令人作呕的非伊斯兰文化。”

我国民办教育事业发展迅速

目前，我国民办学校已达4万多所，其中幼儿园16990所，小学4000多所，中学851所。经国家教委批准具有颁发学历文凭资格的高校15所，由省、自治区、直辖市教育行政部门批准设立的高校约800多所。此外，还有举办短期培训、进修、补习、辅导和社会文化生活教育的学校3万多所。

五洲四海

老人向导

在日本京都、奈良等名胜之地，近来出现了不少「老人向导」。这些人一般都在60岁以上，均已退休，他们的儿女都已独立生活。这些老人对旅游事业很感兴趣，经过培训，导游时讲解仔细，办事认真负责，很受人们欢迎。

金奖产品 大地牌 硬木地板条 刨花板木线条

陕西省佛坪国有木器总厂

厂址：陕西佛坪 电话：(09263)2578

电挂：2606 邮编：723400

老总出差坐班车

被矿区工人称作何老总的华能精煤神府分公司总经理何永之，长途出差乘坐班车，在神府矿区传为美谈。

6月24日下午，前往西安出差的何老总，提前来到神府多经公司腾达轿车发车点，买了车票后和普通乘客一样检票上车。同车认识他的工人奇怪地问何老总：“出差为啥不带专车？”何老总风趣地回答：“出差乘坐大班车，和大家说说笑笑，也是一种享受。”接着他话题一转：“过去我们公司一些领导同志，外出不论路远路近，办事不论事大事小，甚至为自己办私事都要带车。这在很大程度上造成了一种不必要的浪费，同时也助长了一些人的骄奢习气，产生不好的影响。为此我在公司廉政工作座谈会上给大家打了招呼，今后因公外出除特殊情况者外，一律不允许带车。我作为公司总经理，理应在这方面起好带头作用！”

何老总话语刚毕，车厢里顿时响起一片热烈的掌声。

何老总身为堂堂正局级干部，每年掌握国家数以亿计的建设资金。在他出差乘车这件事上，人们看到了一个领导干部的廉洁之风。（高冬 志峰）

“鬼贴周”闯荡北京城

“鬼贴周”是广大患者对周新忠的戏称，因为他研制的“脾胃灵特效贴”膏药，对各种胃肠疾病一贴就灵，神奇得很！

周新忠是咸阳周源中医药杂病研究所所长，秦都区第一人民医院中医师，20多年来，他遍阅古今中医药专著，并有丰富的临床经验，采用中西医相结合的方法，研制出“脾胃灵特效贴”，经万名患者临床应用，总有效率达95%以上，一九九三年通过省卫生厅组织有关专家鉴定，并经省卫生厅批准为准字号新药。在第七届全国发明展览会上荣获发明银牌奖。

周新忠发明的“脾胃灵特效贴”膏药，治疗胃肠疾病其效果奇特，早已遐迩闻名。今年六月，周新忠赴京就诊。北京很多单位的患者，得知消息，莫不奔走相告。全总方嘉德副主席等四十多位领导和老同志都用上了脾胃灵，效果很好，国务院老干局副局长游茂阶热情邀请周大夫去国务院为六十多位老同志看了病，其中，有曾任周恩来总理的秘书长、八十高龄的郑思远、周总理办公室事务长林青，以及国务院办公厅行政司司长赵正、人事司司长龚禄根等，他们用了都说好。患者一传十、十传百，周大夫一时应诊不暇。国家科委副主任韩德乾、曾任叶剑英元帅的秘书的原中央办公厅主任肖洪达、光明日报总编辑姚锡华等，十多天时间，义务就诊二百多人，销售“脾胃灵”二百多盒。凡就诊者，无一不说“脾胃灵”一贴就灵的神奇效果。

周大夫在京就诊期间，还有一些外国友人慕名而来。加拿大福特产业供给公司执行董事严海明患萎缩性胃炎，周大夫只给他贴了三贴“脾胃灵”，胃疼、胃胀即行消失。严海明称赞说：“这药好使！”接着又买了壹箱(50盒)。奥大利亚CRK投资公司顾问杨燕，从北京乘机飞往西安时，在机场拉肚子，他用中文问周新忠：“你的药管用吗？”周立即给他贴了“脾胃灵”，几分钟就止住了，一路上一直未拉肚子，他翘起大拇指连称“OK！”该所及时为广大患者解答各类疑难杂病的问题及信件代为邮购。邮编：712000 电话：(0910)214174 地址：西兰路54号（原故渡医院内）（周伟）

中国玩具游乐设施批发市场

7月18日 热烈祝贺

西北沙发辅料市场隆重开业

西北沙发辅料市场由西安市雁塔区工商局与田家湾村联合兴建，是西北地区首家以经营沙发辅料为主的大型市场。该市场占地50亩，建商业用房300套；除营沙发、家具辅料外，兼营轻化、建材、装璜等；货源来自全国各地和日、法、韩等国家，品种数千种。该市场地理位置好、配套设施齐、招商条件优，是居住、经营、购物者的理想环境。欢迎国有、集体、个体客商踊跃到此经营。

地址：西安市咸宁东路田家湾188号“中玩”市场办

电话：(029)3239617 3232878转304或389 邮编：710043 联系人：张文远 权选怀 冯炳利